Martedì 11 Maggio 1982

STAMPA SERA

QUOTIDIANO D'INFORMAZIONI - TORINO, VIA MARENCO 32 - TEL. (011) 65.681 - CODICE DI AVVIAM. POSTALE 10126 - SPEDIZIONE IN ABBON. POSTALE (GRUPPO 1/70) - LIRE 400 (ARRETRATI IL DOPPIO)

STUDIO COMMERCIALE IMMOBILIARE ZANONCELLI
CESSIONI - RILIEVI AZIENDE NEGOZI - VOLTURE - COMPRA VENDITA IMMOBILI - FRAZIONAMENTI
10128 TORINO - VIA GENOVESI 4
Tel. 500473/501889/581694/599.760

FALKLAND. DI GUARDIA ALLA SEDE DEL GOVERNATORATO A PORT STANLEY

MARTEDI' 11 MAGGIO - ANNO 114 - NUMERO 113

FALKLAND - C'è un margine di trattativa ma si spara

NAVE COLPITA ALTRO ATTACCO DEGLI INGLESI

Buenos Aires: spareremo a tutte le unità con bandiera britannica

FUNERALI DI PILOTA INGLESE ALLA TV ARGENTINA

● La «task force» inglese ha colpito una «unità di superficie argentina» che era penetrata nella zona di divieto intorno alle Falkland. Lo ha comunicato stamane il ministero della Difesa britannico, senza però precisare né il tipo dell'imbarcazione né se la stessa è affondata. Si ignora inoltre se vi sono nuove vittime.

● L'alto comando di Buenos Aires, da parte sua, ha comunicato che a partire da oggi verranno attaccate tutte le navi battenti bandiera britannica anche al di fuori delle acque dell'arcipelago

■ Nonostante i nuovi attacchi britannici e le reazioni argentine sembra profilarsi la possibilità di una trattativa di pace sotto gli auspici dell'Onu. Portavoci del governo inglese hanno detto che si sono fatti alcuni passi avanti. La posizione di Galtieri sembra essersi fatta meno intransigente.

■ Londra ha smentito l'imminenza di uno sbarco nell'arcipelago, ma nelle prossime ore arriveranno in vista delle Falkland altre navi da sbarco inglesi con 2500 fra marines e parà.

● Saranno restituiti oggi a Buenos Aires i 189 prigionieri argentini catturati dagli inglesi durante lo sbarco del 25 aprile nelle isole della Georgia del Sud.

■ A PAGINA 11

MARIA CHAREUN

Va in ospedale con un miliardo Settantuno anni, a Pinerolo

PINEROLO — Ricordate Hughes, il supermiliardario americano del quale non si sa neppure se sia vivo o morto, tanto si è circondato di mistero, chiuso nella sua «torre di avorio» di un grande grattacielo, in qualche angolo degli Stati Uniti? A Pinerolo si è scoperto un personaggio che gli somiglia: una donnina di 71 anni, Maria Chareun, che sino a ieri è vissuta sola sola, con l'unica, preziosa compagnia (è il caso di dirlo) di mille milioni tra contanti, libretti bancari e gioielli.

Ieri una vicina di casa l'ha soccorsa rantolante nell'ingresso del suo appartamento: la Chareun non respirava quasi più. La causa: denutrizione. Ricoverata in ospedale, l'hanno rifocillata con un piatto di spaghetti e subito ha dato segni di ripresa. Naturalmente ha voluto con sé le cinque voluminose borse che contengono il suo tesoro. Viveva da povera, adesso sarà costretta a mostrarsi ricca?

Organizza il rapimento del figlio che abita col marito nel Cuneese

E' una donna di Robilante che, dopo la separazione, è andata a Nizza Marittima - Per riprendersi il bambino, che ha 8 anni, ha assoldato 4 malviventi francesi - Il ratto sventato dai carabinieri avvisati dal padre insospettito dalla presenza degli sconosciuti vicino alla casa - Tre dei banditi catturati presso il confine - Nella loro auto trovati legacci, narcotico, cotone idrofilo, due radio ricetrasmittenti ed un assegno ricevuto dalla donna - Saranno processati per direttissima

CUNEO — Il rapimento di un bambino è fallito per il pronto intervento dei carabinieri, avvisati dal padre del piccolo. L'episodio è accaduto l'altra mattina nella frazione Crocetta al confine con il Comune di Borgo S. Dalmazzo. I tre rapitori, arrestati, saranno processati nei prossimi giorni con il rito direttissimo per introduzione in Italia e porto abusivo di armi.

Sono tre francesi: Marcel Valentine, 35 anni, Christian Revello, 31 anni e Sergio Bianducci, 53 anni, tutti abitanti a Nizza.

Ad architettare il rapimento è stata la madre del bambino, Vilma Dalmasso, 32 anni, originaria di Robilant ma residente a Nizza Marittima.

Al centro di questa criminosa vicenda c'è un matrimonio fallito. Giuseppe Peirone, 34 anni, carrozziere, e Vilma Dalmasso dopo un periodo di vita in comune durante il quale è nato il bambino che oggi ha 8 anni, si sono lasciati. Il tribunale, in seguito alla separazione ufficiale dei coniugi, ha assegnato il bimbo al padre, ma Vilma Dalmasso non si è mai arresa all'idea di dover rinunciare al figlio, anche perché la magistratura francese, a quanto pare, le avrebbe dato ragione.

Proprio la sentenza del tribunale nizzardo avrebbe convinto Vilma Dalmasso della legittimità di riprendersi il figlio. Di qui il progetto di sottrarlo al padre. Per mettere in atto il rapimento la donna si è rivolta a quattro conoscenti, li ha assoldati.

Il piano, curato nei minimi dettagli, doveva essere attuato alla fermata dell'autobus dove ogni mattina il bambino prende il pullman che lo porta alle elementari di S. Rocco Castagnaretta.

Ma qualcosa non ha funzionato. Il Peirone che, sapendo delle intenzioni della moglie, temeva la possibilità di un rapimento, era in allarme. La presenza nei dintorni dell'abitazione, una villetta in via Crocetta 1, di due automobili con targa francese lo hanno insospettito e per questo ha telefonato ai carabinieri.

L'arrivo di una pattuglia, al comando del brigadiere Domenico Donato, ha costretto i rapitori a desistere dal tentativo e a darsi alla fuga. Ma al valico di Tenda sono stati bloccati dagli uomini del maresciallo Di Gifico della stazione di Limone: uno è riuscito a scappare (ma è già stato identificato), gli altri tre si sono arresi.

Sulla loro auto i carabinieri hanno trovato tutto l'occorrente per il rapimento: narcotico, le foto del bimbo e del padre, guanti, manette, due radio ricetrasmittenti, cotone idrofilo. In tasca avevano una pistola e l'assegno di qualche centinaio di franchi, corrisposto come acconto dalla Dalmasso.

Pier Paolo Luciano

Gianni Bonino segretario psi

CUNEO — Gianni Bonino, 47 anni, commerciante di Cuneo, è il nuovo segretario provinciale del partito socialista. E' stato eletto venerdì sera con i voti del gruppo che fa capo a Aldo Viglione e della sinistra socialista.

Nella stessa serata si è riunito anche il gruppo socialdemocratico provinciale, che ha riconfermato nella carica di segretario l'insegnante Piero Franco. Nessuna novità neppure nell'esecutivo, che comprende Nello Streri (vice segretario), Mario Pecollo (presidente della federazione) e Sebastiano Guarino (segretario amministrativo).

Oltre a Bonino è stato eletto Giuseppe Cerutti di Savigliano (presidente). **l. s.**

La Morra — E' stata inaugurata alla «Ca 'd amis» una mostra con i lavori più recenti di Claudia Ferraresi. Si può visitare sino al 23 maggio.

A Gattinara si rifanno le elezioni comunali

GATTINARA — (l. g.) *Ultime ore per la presentazione delle liste in vista delle elezioni amministrative per il rinnovo del Consiglio comunale di Gattinara, uno dei maggiori centri del Piemonte in cui i cittadini il 6 e 7 giugno sono chiamati alle urne. Già ufficializzata la presenza di liste contrassegnate dai simboli di partito: dc, psi, pci e psdi.*

A Gattinara, dove già si votò nel giugno di due anni fa, il Consiglio comunale fu sciolto d'autorità dal prefetto di Vercelli dott. Giulio Beatrice nel gennaio scorso quando fra i gruppi presenti nell'amministrazione, venne a mancare improvvisamente una qualsiasi forma di accordo.

Fino all'agosto dello scorso anno, l'amministrazione di Gattinara venne retta da una maggioranza psi-pci-psdi con il socialista Ezio Fiorucci nella veste di sindaco. Accadde però che l'unico rappresentante socialdemocratico abbandonò la coalizione di sinistra e senza più una maggioranza i dieci rappresentanti socialcomunisti furono costretti ad una revisione dell'esecutivo.

Cinque mesi di incontri, trattative, riunioni del Consiglio comunale, non portarono però ad alcun fatto nuovo e, in gennaio, il prefetto firmò il decreto di scioglimento del Consiglio

Bilancio in rosso Alessandria vara il «caro-tariffe»

Rincarano le mense scolastiche - Più 20% per la raccolta rifiuti - Raddoppia il costo dei certificati

ALESSANDRIA — *Il Consiglio comunale si è riunito ieri pomeriggio e tornerà a farlo oggi, giovedì e venerdì, per approvare, fra l'altro, il bilancio di previsione 1982. Diciamo subito che prevede entrate superiori ai 40 miliardi e che il documento, illustrato dal vicesindaco e assessore alle finanze Alfio Brina, è chiaramente all'insegna dell'irrigidimento della spesa. Così, tanto per fare un esempio, saranno ritoccate le tariffe per la refezione scolastica a tutti i livelli; sarà eliminata la gratuità per il servizio di soggiorno marino per gli anziani; lo stesso avverrà per il servizio di colonia marina o montana per i giovani. Aumenti fino al cento per cento sono previsti per imposte, tassazioni o tariffe comunali (15% per i fitti, 20% per la raccolta rifiuti, 30% per la pubblicità e altrettanto per occupazione aree, 50% per le acque reflue, 100% per concessioni comunali e certificati anagrafe).*

Sostanzialmente, secondo l'assessore al bilancio, non si vuole sopprimere servizi o dare un taglio netto a determinate opere, ma semplicemente compiere una attenta selezione del servizio sulla base della convenienza economica. «L'impostazione — *afferma Alfio Brina* — spostando tutta la manovra sulla finanza locale fa lievitare le entrate comunali con un incremento di oltre 3 miliardi (da 10 miliardi 910 milioni a 14 miliardi 188 milioni)».

Così le entrate, con l'aggiunta dei trasferimenti statali e regionali, superano i 40 miliardi.

Ovvio che la rigidità delle entrate si riflette sulla capacità delle spese: ve ne sono di quelle che non si possono toccare (vedi gli oneri inerenti il personale che ammontano a 16 miliardi, tre in più rispetto al 1981), gli interessi passivi e le quote capitale a carico del Comune, il costo del riscaldamento, l'illuminazione pubblica, le spese generali e che necessariamente riducono, anche perché si dilatano, le disponibilità per le restanti voci.

Ad otto miliardi ammontano gli interessi passivi; illuminare la città costa più di 900 milioni, mentre la bolletta del telefono incide per 200 milioni e quasi mezzo miliardo costano i generi alimentari necessari per refezioni e mense. Ma non sono certo queste le spese maggiori per il Comune di Alessandria: infatti il venticinque per cento del bilancio è assorbito dalla scuola (10 miliardi complessivamente, costituiti dagli oneri per il personale e dalle quote di ammortamento dei mutui). Ma non basta: sono pesanti gli oneri di urbanizzazione che, fra l'altro, registrano quest'anno un aumento del 240%. Vi è, però, in questo settore, un elemento positivo e cioè l'attuazione dell'auspicato risanamento e recupero del centro storico. Si è già infatti provveduto a una prima individuazione delle aree da recuperare e che sono precisamente sei, dislocate in piazza Carducci, via Venezia, via Ferrufini (due aree), via Milazzo e la «Gamberina».

Emma Camagna

A scuola nei boschi studiano gli animali

ALESSANDRIA — *(e. c.)* Cinquanta alunni della scuola media «Straneo» di Alessandria prendono parte alla «settimana ecologica», un'interessante iniziativa che si propone di porre i giovani a contatto con la natura aiutandoli a scoprire la provincia. Da ieri e fino a giovedì un primo gruppo di studenti della prima classe accompagnati da tre insegnanti soggiornano a Pallavicino di Cantalupo Ligure dove attuano un piano di studio che prevede la visita alle famose «strette» di Pertuso e alla stele innalzata in memoria di Fiodor Polietav, un eroe della Resistenza, al Museo della cultura popolare di Carrega Ligure, all'allevamento «Val Besante» e al vivaio forestale.

Il Comune di Cantalupo Ligure ha messo a disposizione un pulmino per gli spostamenti della scolaresca che, accompagnata da un guardacaccia, imparerà così a conoscere le varie tane degli animali che vivono nella vallata. Gli studenti possono inoltre erudirsi sull'antico sistema di filatura, grazie ad una anziana contadina di Pallavicino, esperta in questo lavoro.

L'iniziativa, caldeggiata dal preside della «Straneo», prof. Agostino Pietrasanta, ha trovato larga rispondenza nei genitori

Consigliere missino si dimette dal partito e il sindaco ordina di issare la bandiera...

OMEGNA — *Evidentemente il sindaco socialista non ne poteva proprio più di essere accusato dai comunisti di accettare i voti dell'unico consigliere missino eletto in consiglio ad Omegna, per la prima volta nella storia della città medaglia d'oro alla Resistenza. Così, quando Renzo Job, in seguito ad una spaccatura verificatasi in seno al msi provinciale, ha rimesso, per protesta, il suo mandato di consigliere comunale del msi alla segreteria nazionale del partito, il sindaco ha deciso di esporre il tricolore al balcone del Municipio. Quando il vigile addetto gli ha fatto presente che forse non era il caso, visto che esiste una precisa legge che regola l'esposizione della bandiera nazionale in circostanze ben precise, il sindaco Eraldo Beltrami non ci ha pensato due volte: ha compilato sui due piedi un ordine scritto. Al vigile non è rimasto altro da fare che obbedire. Gli avversari politici hanno però provveduto ad avvertire il prefetto di Novara e questi ha dato immediatamente disposizione perché il tricolore fosse ritirato.*

Intanto però, la bandiera era rimasta sul pennone del Comune per alcune ore e gli omegnesi si chiedevamo cosa mai fosse accaduto. «La polemica covava da un paio d'anni — *spiega il sindaco Beltrami* — ed è esplosa venerdì scorso quando finalmente siamo riusciti a liberarci da un partito considerato fascista. Io ho pensato che fosse un avvenimento e per questo ho ritenuto che la cittadinanza dovesse sapere. Da qui l'idea del tricolore. Avevamo pensato anche di far suonare le campane a distesa». *Beltrami non ha difficoltà ad ammettere che quando ha ricevuto la lettera del consigliere missino che, si badi bene, non si è dimesso dal consiglio comunale, ma ha rimesso solamente il mandato alla segreteria del suo partito, il sindaco si è sentito come liberato da un peso.* «Perché al momento di presentare le liste — dice — nessuno era riuscito ad impedire che i missini entrassero in competizione. Adesso invece abbiamo raggiunto lo scopo che ci prefiggevamo: togliere al msi ogni rappresentanza nella città

Ma non crede di aver ecceduto prendendo questa decisione almeno singolare?

«Ho disobbedito, lo ammetto, ma mi sono lasciato trasportare dall'entusiasmo e dall'euforia che ci aveva contagiati un po' tutti. Per questo sono stato richiamato dal Prefetto». *E adesso Eraldo Beltrami spera che questa vicenda si concluda qui, senza cioè ulteriori conseguenze. Non risulta, al momento attuale, che esista, a suo carico, alcuna denuncia, ma i suoi avversari politici non si lasceranno certo scappare quest'occasione.*

Renato Ambiel

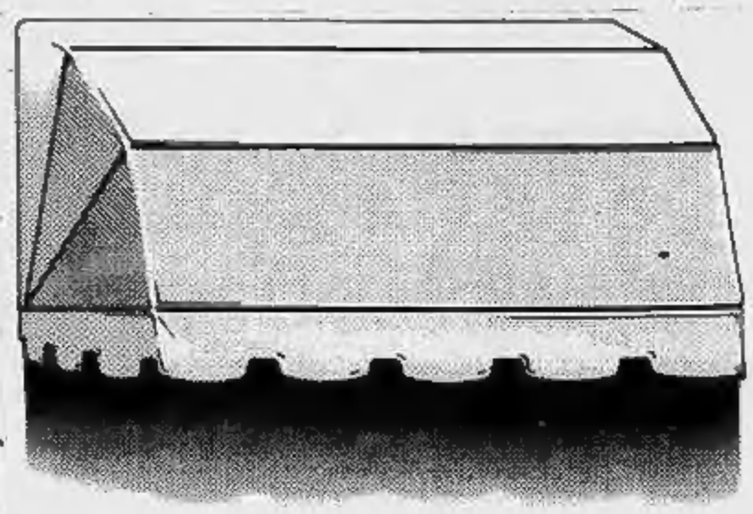

il piacere di stare nell'ombra

Una bella tenda da sole nella vostra casa può creare nuovi, piacevoli spazi da abitare.
Abatenda vi può offrire il meglio in una vasta gamma di modelli ideali per condomini, terrazzi, giardini, negozi, bar, attici ecc..

Abatenda non ha rivali per funzionalità, durata, eleganza perché si avvale delle tecniche più moderne e funzionali.

Fissate un appuntamento.
I nostri tecnici saranno lieti di offrirvi senza impegno la loro consulenza.

tende da sole abatenda

ufficio ed esposizione
via Fiochetto 33 - 10152 Torino - Tel. (011) 284.102-233.964

Fuochi di paglia per un autobus. E' il destino segnato, il prezzo da pagare, per qualsiasi variazione nella vita del servizio pubblico. A Torino come a Novara o altrove. Cambiare abitudini è sempre un trauma, in tutto. Così a Torino la rivoluzione del traffico provoca una mezza sollevazione popolare: scottano i telefoni, s'accavallano i dibattiti, si sprecano gli appelli. Il «sistema a griglia» sostituisce i vecchi e superati — dicono i tecnici — percorsi. Peggio? Meglio? Chissà?

******

Ma Torino deve adeguarsi ai tempi. E' già avvenuto in tante altre città del mondo. Tentativi riusciti, esperienze sbagliate. Le novità hanno portato ovunque tanti piccoli fuochi di paglia di proteste. E' la sorte di ogni proposta che provochi qualche terremoto nelle abitudini di vita della gente.

******

E nel resto del Piemonte cosa succede? Come viaggiano gli autobus nelle altre città capoluogo: «Alla griglia» o no? Nei cassetti degli assessori alla viabilità ci sono diversi progetti per cambiare. Non sono certo il frutto di improvvisazioni, ma il risultato di indagini tra le preferenze della popolazione e le esigenze di tutti.

Bisogna far quadrare «le spinte verso il nuovo e moderno» con la funzionalità del servizio pubblico e i bilanci almeno in pareggio. Perciò Torino non è che il primo esempio che presto verrà seguito da molti altri. Ecco dove e perché.

ANCHE A NOVARA RIVOLUZIONE CENTRO STORICO VIETATO AI BUS DIVENTA UN'«ISOLA PEDONALE»

E' allo studio un completo rinnovamento dei servizi pubblici - L'assessorato studia percorsi alternativi - Lo scopo è di alleggerire il cuore della città

DAL NOSTRO INVIATO SPECIALE

NOVARA — Anche Novara sta preparando la sua rivoluzione dei bus del servizio pubblico. Una mini-rivoluzione.

L'assessorato dell'ingegner Massimo Pietri e i tecnici della azienda trasporti stanno già studiando dei percorsi «alternativi».

Lo scopo è quello di alleggerire il più possibile il traffico del «centro» storico per trasformarlo in una grande isola pedonale: Novara che si riprende il suo cuore antico.

L'ideale sarebbe quello di chiudere del tutto i corsi centrali alla circolazione di mezzi a motore per lasciare circolare soltanto persone a piedi e in bicicletta. In realtà l'obiettivo sarà difficile da realizzare tutto e subito. Un gradino per volta.

La «prova generale» (per forza) è già stata fatta l'anno scorso quando le tubature del gas sono saltate in aria sotto i portici di corso Cavour fra le vetrine dell'Upim e quelle della Banca Commerciale.

Nella strada — fra marciapiede e marciapiede — si era aperta una voragine profonda una dozzina di metri. I bus non hanno più potuto passare per il «centro»: è stato necessario deviarli su altri percorsi.

Risultati? Incoraggianti per certi versi: contraddittori per altri. Il «centro» è apparso più «vivo». Ma gli autisti hanno dovuto faticare perché i nuovi itinerari creavano qualche problema.

L'INGEGNER MASSIMO PIETRI

RICCARDO SGUAZZINI

«Se si escludono i corsi centrali — spiega l'assessore Massimo Pietri — *restano soltanto i "bastioni" che chiudono a cerchio la cittadella. Un'enorme circolare. I pullman finiscono per fermarsi sempre in curva in posti qualche volta troppo pericolosi».*

L'esperienza del passato prossimo può servire però come punto di partenza per il progetto che si realizzerà in futuro. Riccardo Sguazzini, assessore al Decentramento, che cura i rapporti con i comitati di quartiere, si è impegnato a raccogliere indicazioni e proposte per snellire il traffico, assicurare un migliore servizio, ascoltare le esigenze di chi abita nei rioni periferici della città.

La società dei trasporti municipalizzati «abita» da qualche mese in una nuova sede. Dagli «scantinati» del mercato coperto è stata trasferita in via Pietro Generali. Il progetto è dell'ottobre 1977 e, considerando i tempi della burocrazia, è stato realizzato in un battibaleno. I costi previsti all'inizio dei lavori hanno dovuto essere rivalutati del 100 per cento. Il municipio paga le rate dei mutui.

Un'altra specie di record per la municipalizzata è il bilancio: 4 miliardi con un deficit di due che è niente rispetto alle voragini in rosso delle altre aziende tranviarie. Il personale è contenuto all'osso. Ci lavorano 150 dipendenti di cui 110 autisti.

Il parco-macchine conta una settantina di bus che vengono usati per una decina di linee. Due milioni e 200 mila chilometri all'anno; 200 lire per un biglietto di corsa semplice; viaggio gratis per i pensionati e i combattenti di Vittorio Veneto.

«I percorsi — spiega Massimo Pietri — *tagliano la città, da periferia a periferia, passando per il centro. E' indispensabile per Novara che ha un po' i problemi di tutte le città medio-piccole. Le frazioni sono lontane: Pernate è a mezza strada fra Novara e Galliate; Veveri e Vignale sono spostate dopo l'autostrada, cinque o sei chilometri lontano dai bastioni. Il terziario con gli uffici, i negozi, le banche è per l'ottanta per cento concentrato nel cuore della città. Buoni collegamenti con il centro sono di enorme importanza».*

Alcune linee di bus collegano Novara con i comuni dell'hinterland: Cameri, Romentino, Galliate.

E' invece bloccato il progetto di istituire una serie di servizi di pullman per la zona dell'Ovest-Ticino fra Trecate, Galliate, Cameri, Romentino.

I comunisti, minoranza in municipio, sostenevano con insistenza la validità del «piano». L'assessore Pietri si è opposto perché il servizio metteva in comunicazione soltanto i centri dell'Ovest-Ticino e non l'Ovest-Ticino con Novara.

«Noi — spiega l'assessore — *avremmo dovuto pagare soltanto le spese. Siamo pronti a dare avvio al progetto se l'azienda municipalizzata diventa consortile. In modo che ogni amministrazione riconosca a Novara un canone di affitto per i pullman che ha a disposizione».*

La polemica è andata avanti parecchio e si è appena sopita.

Lorenzo Del Boca

Pullman ogni dieci-dodici minuti ... ma la gente preferisce l'auto

Servizi pubblici efficienti - Qualche difficoltà di collegamento con le frazioni

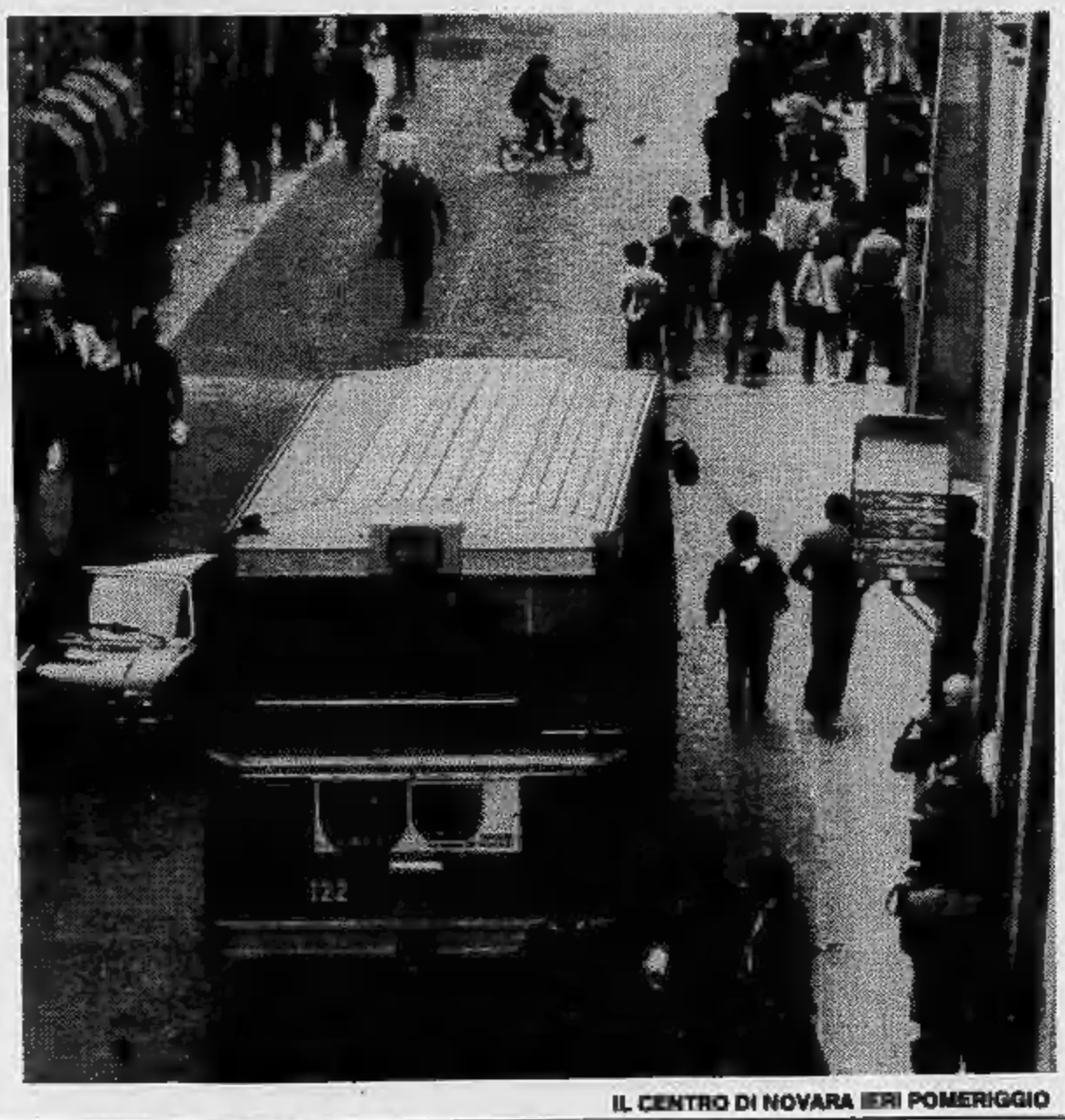

IL CENTRO DI NOVARA IERI POMERIGGIO

Il servizio di trasporto pubblico è soddisfacente? Nelle ore di punta i bus passano ogni dieci-dodici minuti: frequenza che si dirada nei momenti «normali» fino ad arrivare ai 60 minuti. Di fatto dopo le 22 le «corse» sono sospese.

I pullman sono affollati dagli studenti in coincidenza con l'inizio e la fine delle lezioni e dalle casalinghe nel cuore della mattinata.

Non c'è molta abitudine all'uso del mezzo pubblico. La maggior parte delle persone non ha ancora imparato a lasciare l'automobile nel garage. L'ingegner Massimo Pietri, che è assessore alle municipalizzate ma anche presidente dell'Automobil Club, è forse uno dei pochi che per andare a Torino o a Milano usa il treno e una volta alla stazione prende il tram.

Quando era capogruppo del partito liberale all'opposizione aveva scritto al sindaco lamentando che a mezzanotte, ora di arrivo dell'ultimo «rapido», non c'era anche un ultimo bus in partenza dalla stazione. Adesso che è assessore ha scoperto il perché: quel pullman sarebbe servito allo 0,03 dei passeggeri. Praticamente solo per lui.

l. d. b.

SICUREZZA A VISTA

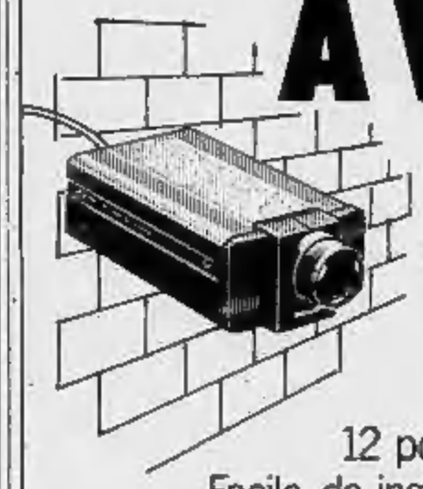

Una telecamera che sorveglia qualsiasi ambiente esterno o interno, e un normale "secondo TV" da 12 pollici che ti avverte. Facile da installare. Economico. Formidabile. Per la tua sicurezza su tutto.

Vigilant TV PHILIPS

IN VENDITA PRESSO TUTTI I RIVENDITORI SPECIALIZZATI PHILIPS. PER INFORMAZIONI RIVOLGETEVI ALLE FILIALI PHILIPS DI ZONA CONSULTANDO LE PAGINE GIALLE.

GUERRA ANCHE IN PIEMONTE PER I PATRIMONI DELLE EX «OPERE PIE»

In Regione 1600 Ipab gestiscono ospizi, istituti, scuole - C'è chi chiede di scioglierle e trasferirle ai Comuni, chi vuole farle diventare «private» - E lo scontro si sposta in Provincia, mentre l'ultima parola tocca al Parlamento

E' guerra anche in Piemonte per i patrimoni delle ex Opere pie, le Istituzioni pubbliche di assistenza e beneficenza (Ipab), una delle «bucce di banana» sulle quali scivola, ad ogni legislatura, la legge di riforma dell'assistenza. Le posizioni tra i partiti (in particolare tra la dc e le sinistre, compreso il psi, partito di maggioranza) sono diametralmente opposte ed ogni volta il dibattito si arena, la riforma ritorna nel cassetto.

Un dialogo-scontro che non coinvolge solo il Parlamento, ma si sposta ora in provincia. Non c'è Comune, dai grandi ai piccoli centri, dove il «nodo» delle Ipab (case di riposo, istituti per bambini o handicappati, scuole materne, ...) non sia un problema vivo, reale. Un motivo di confronto tra le forze politiche; un interrogativo in più per gli amministratori locali, spesso incerti tra chi sollecita lo scioglimento degli enti ed il trasferimento di strutture e competenze ai Comuni e chi, invece, vuole mantenere in piedi le istituzioni. Anche la mancanza di una legislazione chiara a livello nazionale contribuisce a complicare la matassa.

Sono quasi 1600 le Ipab in Piemonte, oltre un sesto di quelle esistenti in tutta Italia. Si tratta di istituti pubblici, in base alla legge Crispi del 1890 che espropriò le Opere Pie e gestiscono, in gran parte, istituti per anziani, bambini, giovani, handicappati. Altre funzionano come scuole materne. Quasi tutte svolgono una attività tradizionale di ricovero, solo alcune — ultimamente — si sono aperte a nuove forme: piccole comunità...

La loro sorte è legata alla riforma del settore assistenziale, ora all'esame dell'assemblea di Montecitorio. Secondo un ampio schieramento di forze (associazioni, sindacati, partiti di sinistra), le Ipab debbono essere sciolte e i patrimoni e il personale trasferiti ai Comuni: risorse economiche ed umane «indispensabili per la istituzione dei servizi sociali alternativi al ricovero».

Diversa, radicalmente, la posizione della democrazia cristiana. Gran parte delle Ipab — secondo una serie di emendamenti presentati in «commissione ristretta» alla Camera dalla onorevole Anna Maria Vietti, piemontese — deve «tornare ai privati», patrimoni e personale compresi. Obiettivo? «Salvaguardare le finalità volute dai fondatori degli enti e garantire il pluralismo assistenziale, sancito dalla Costituzione».

Duro il giudizio delle sinistre (per protesta, l'onorevole Bassanini, indipendente di sinistra, relatore della Commissione Affari Costituzionali, ha dato le dimissioni dall'incarico) e dei movimenti di base. «Sarebbe un regalo dello Stato ai privati di oltre 20 mila miliardi», sostengono.

Un contrasto non facilmente sanabile, dunque, che rischia di paralizzare la riforma dell'assistenza ancora per molto tempo, mentre amministratori ed operatori sono concordi nel sostenerne l'urgenza, l'indilazionabilità. Per la cronaca, va aggiunto che lo scioglimento delle Ipab non riguarda le migliaia di istituti privati che già operano nel settore assistenziale. Per questi, tutti i partiti prevedono la possibilità di continuare la loro attività, nel quadro della programmazione dei servizi all'interno delle singole aree territoriali. Oggi, negli istituti privati sono accolte oltre 126 mila persone e lavorano quasi 43 mila operatori.

Mario Tortello

ANNA MARIA VIETTI (DC)

Rispettare le volontà dei loro «fondatori»

Anna Maria Vietti, *parlamentare piemontese, eletta nelle liste della democrazia cristiana, membro della Commissione Interni e Affari Costituzionali della Camera, presentatrice della mozione che allarga i criteri di «privatizzazione» delle Ipab. «La dc non mette in dubbio che natura giuridica pubblica delle istituzioni di assistenza e beneficenza. Ma esse hanno una origine privata e lo Stato non può eliminare del tutto la volontà dei fondatori. Non c'è la volontà di dare dei patrimoni ai privati con scopo di lucro: vogliamo tutelare la libertà di assistenza privata. Anzi, proprio i movimenti di base dovrebbero essere gelosi del pluralismo assistenziale, difenderlo».*

«Un altro aspetto va chiarito, ancora. Le Ipab non sono "enti inutili". Assistono bambini, ragazzi, handicappati, anziani. Gestiscono scuole materne... Anzi, hanno bisogno che la gente dia loro maggiore fiducia per continuare ad operare. Anche la dc è d'accordo che la programmazione assistenziale deve essere compito dei Comuni; ma occorre il pluralismo delle e nelle istituzioni e un reale coordinamento fra gli interventi pubblici e privati.

FRANCESCO SANTANERA

L'assistenza diventa monopolio di privati

Francesco Santanera, segretario della Unione per la lotta contro l'emarginazione sociale e membro del Coordinamento Sanità-assistenza tra i movimenti di base torinesi. «Se la riforma dell'assistenza sarà approvata nel testo attuale, i privati — senza sborsare una lira — diventeranno padroni dei patrimoni, spesso imponenti, delle Ipab: terreni, fabbricati, cascine... Si costituirà così un vero e proprio monopolio privato sui ricoveri. Infatti, le attuali organizzazioni private e le ex Ipab arriverebbero a gestire l'86 per cento degli istitui, dei posti letto relativi, degli assistiti e del personale addetto».

«Un'altra conseguenza della privatizzazione delle Ipab sarà il passaggio del personale dal settore pubblico a quello privato, con tutte le mancate garanzie che ciò comporta. E' evidente, anche, che il personale degli istituti privati non lotterà mai per il superamento di queste strutture di ricovero. Ciò significherebbe la perdita del posto di lavoro, nel momento in cui l'ente pubblico costituisse i servizi alternativi».

LE IPAB IN REGIONE

Sono 1594 — secondo una indagine svolta dalla Regione le Istituzioni pubbliche di assistenza e beneficenza operanti in Piemonte. Queste risultano così ripartite:

		n. ospiti
Asili nido e scuole materne	657	36.930
Istituti educativi per minori normali	62	2.240
Istituti educativi per minori e adulti handicappati	13	314
Istituti per anziani	344	15.305
Istituti di istruzione	14	2.489
Non funzionanti	441	—
Istituzioni elimosiniere	91	—
Pensionati, dormitori	18	509
Comunità alloggio per minori	18	148
Varie (mense, doposcuola, colonie estive, ecc.)	36	716

LE IPAB IN ITALIA

Sono oltre 9 mila le Ipab in tutta Italia. Secondo gli ultimi dati Istat disponibili, la situazione è la seguente:

	posti letto	personale
Ipab	142.824	35.499
Istituti privati	163.264	42.315
Altri enti pubblici	51.036	13.664

Ha 25 anni il caseificio «Valle Stura»

DEMONTE — *(p.p.l.)* Il caseificio «Valle Stura» festeggia venticinque anni di attività. Una cooperativa in continua espansione, come confermano i dati relativi al 1981 resi noti dal presidente Giuseppe Rinaudo durante l'annuale assemblea: in tre anni il bilancio è raddoppiato e la corresponsione agli 844 soci si avvicina ai due miliardi.

Il giro di affari del caseificio, che ha stabilimento a Demonte, è superiore ai due miliardi e mezzo. Ogni giorno sono lavorati circa duecento quintali di latte, raccolti in trenta comuni delle valli cuneesi. «Nonostante il difficile momento che attraversa il settore lattiero caseario — ha detto il presidente Giuseppe Rinaudo — il caseificio è riuscito a conquistare nuovi spazi nel mercato

Ogni giorno il caseificio «Valle Stura» fornisce il latte — in confezioni da 200 grammi — a oltre tremila alunni delle scuole materne, elementari e medie di Cuneo, Venasca, Rossana, Costigliole, Saluzzo, Dronero, S. Damiano Macra, Roccabruna, Elva, Villar S. Costanzo e della vallata di Demonte. Un'iniziativa — spiegano alla cooperativa demontese — promossa per valorizzare il consumo di latte fresco quale alimento completo, naturale ed altamente nutritivo».

Borgomanero, due comunità per chi esce dal manicomio

Scopo, portare i malati all'autogestione - Prevista anche una casa protetta per dimessi non autosufficienti

BORGOMANERO — *Comunità alloggio e casa protetta forse già nel 1982, a Borgomanero. La novità dell'anno nell'ambito dell'Usl 54 dovrebbe essere questa: la realizzazione di strutture residenziali a favore di malati già dimessi dall'ospedale psichiatrico provinciale, o in via di decentramento verso le progettate nuove sedi periferiche.*

«In materia di servizi territoriali — *ha dichiarato il presidente Rolando Donetti nel presentare il bilancio preventivo dell'Usl* — i *servizi di igiene mentale avranno quest'anno carattere di assoluta precedenza». Il presidente ha poi assicurato che le nuove strutture dovranno trovare attuazione il più presto possibile.*

Ma le difficoltà non mancano. Che cosa innanzi tutto sono la comunità alloggio e la casa protetta, o almeno come vengono intese all'Unità sanitaria borgomanerese? «Così ben definite sulla carta, — *spiegano all'*Usl 54 — nella realtà pratica non sembrano poi di facile attuazione».

In concreto, per quanto riguarda le comunità, si tratta di reperire gli alloggi dove ospitare i piccoli gruppi di pazienti autosufficienti: «Per il momento — *dicono all'*Usl — ci basterebbero un paio di appartamenti: uno lo vorremmo destinare al gruppo maschile (quattro o cinque malati in tutto) e l'altro a quello femminile».

«Lo scopo è quello di portare gradualmente i malati a una completa autogestione. Le due micro-comunità saranno seguite da vicino, aiutate in tutti i modi». *Il primo ostacolo è però il reperimento degli alloggi: la gente, in materia, è piuttosto diffidente. In ogni caso, si potrà sempre ricorrere a locali di proprietà pubblica.*

Per la casa protetta, il discorso non è molto diverso. L'edificio scelto dovrebbe essere quello del ricovero per vecchi Opera Pia Curti, in viale Don Minzoni, a fianco dell'ospedale. Si tratta tuttavia di una proprietà da acquistare, e l'operazione non si presenta facile.

La casa protetta sarà riservata ai malati non autosufficienti, e verrà articolata in due sezioni con servizi generali unificati: da una parte troveranno posto una ventina di malati «normali» non autosufficienti, che attualmente non vengono accolti negli ospedali. La restante sezione (20 o 30 posti) sarà quella dei malati di mente bisognosi di una cura continua.

Francesco Allegra

Studio Mark 555

L'ASSICURAZIONE AUTO COSTA MENO CON LA POLIZZA «4R»

4R

MASSIMALI STANDARD 100/30/10 milioni compresi i terzi trasportati.

FRANCHIGIA pari al 50% del premio [illegible] di tariffa, riducibile al 40% dopo un biennio senza incidenti, e al 25% dopo altri due anni consecutivi, sempre indenni da incidenti.

TARGHE: TO

TIPO DI POLIZZA	POTENZE FISCALI IN CV				
	FINO A 10	10 - 12	12 - 14	14 - 18	OLTRE 18
4R	100.700	150.000	159.100	201.300	267.800
BONUS MALUS	141.240	210.469	223.095	282.480	375.677

TARGHE: AO

TIPO DI POLIZZA	POTENZE FISCALI IN CV				
	FINO A 10	10 - 12	12 - 14	14 - 18	OLTRE 18
4R	95.600	142.500	151.100	191.300	254.400
BONUS MALUS	134.178	199.876	211.967	268.356	356.845

TARGHE: AL - AT - CN - NO - VC

TIPO DI POLIZZA	POTENZE FISCALI IN CV				
	FINO A 10	10 - 12	12 - 14	14 - 18	OLTRE 18
4R	79.500	118.500	125.700	159.100	211.600
BONUS MALUS	111.601	166.278	176.229	223.095	296.818

RISPARMIO: 28,7%

Nel 1982 la convenienza della polizza "4R" è ancora più sensibile: ora, infatti, essa **fa risparmiare il 28,7%** sul prezzo dell'assicurazione RCA. Polizza "4R": per chi sa guidare.

Lloyd Adriatico S.p.A.

cercate nelle "PAGINE GIALLE" l'agenzia del Lloyd Adriatico più vicina a casa vostra

ASSICURA DI PENSARE A VOI

Impresa autorizzata all'esercizio delle assicurazioni con decreto del Ministro dell'industria, del commercio e dell'artigianato del 20 Maggio 1948 (G.U. 5/7/48 N. 148)

PER ALBA PROVINCIA COMPRENSORIO E PARTITI SONO GIA' D'ACCORDO

Costituita una commissione che si occuperà del problema - Cento Comuni, 180 mila abitanti per la «provincia del vino», che assorbirebbe anche alcuni paesi delle zone di Savigliano, Fossano e Mondovì

ALBA — «E' stata costituita una commissine di studio per elaborare un piano da consegnare agli organi competenti affinché Alba diventi provincia»: questa decisione è stata presa al termine della recente seduta del consiglio comprensoriale Alba-Bra, durante la quale tutte le forze politiche si sono dichiarate disposte ad affrontare il discorso in termini concreti, affinché Alba diventi presto provincia autonoma.

Oggi, oltre ad essere il capoluogo naturale della Langa e del Roero, Alba è sede di comprensorio e rappresenta quella che è la realtà economica, sociale, culturale di una comunità; ha le sue aziende piccole e grandi, ha già un'autonomia particolare, anche se legata alla provincia di Cuneo; è la terra dei vini pregiati, dei tartufi, del cioccolato. La città di Cuneo invece rappresenta una realtà diversa, con caratteristiche strettamente montane e di confine.

Inoltre, Alba e la Langa sono troppo distanti da Cuneo. Gli utenti che devono raggiungere gli uffici della provincia o della Camera di Commercio devono percorrere 65 chilometri se abitano ad Alba, 86 se risiedono a Castino, 93 se domiciliati a Cartemilia, 95 se hanno sede a Santo Stefano Belbo, 110 chilometri se abitano nella Valle Uzzone. Altrettanti chilometri devono percorrerli per il ritorno.

Dall'Alta Langa, poi, esistono difficoltà notevoli per raggiungere il capoluogo di provincia, anche perché la zona non è servita dalla Ferrovie ed i collegamenti pubblici su ruota sono limitati. Quando, con sacrifici, un abitante di Langa raggiunge Alba, è solo a metà strada per Cuneo.

«Ora esiste un comprensorio — sottolinea il vicepresidente, Claudio Sandri —, al quale sono demandati i compiti di programmazione e di collegamento tra Regione e Comuni, nonché il servizio urbanistico. Il comprensorio ha dimostrato, anche per la sua posizione geografica, di essere più addentro ai problemi di questa vasta zona che raggruppa l'Albese ela pianura braidese: due aree con caratteristiche estremamente singolari, quali fiorenti industrie e rinomatissime aziende agricole, vitivinicole e zootecniche. Viene pertanto da chiedersi perché non si opera in questo senso anche per quanto riguarda la provincia di Alba».

La capitale delle Langhe può così aspirare giustamente a diventare un centro propulsore di nuove strutture ed iniziative, con alle spalle un centinaio di comuni e 180 mila abitanti, con una superficie di 1200 chilometri quadrati, assorbendo anche alcuni paesi dei comprensori di Savigliano, Fossano e Mondovì. Potrebbe diventare la provincia del vino, del cioccolato, dei tessili.

Molta strada naturalmente si dovrà ancora fare a questo proposito. E' consolante però il fatto che l'amministrazione comunale di Alba ha già individuato ufficialmente la zona dove potrebbeero sorgere gli uffici provinciali: questura, camera di commercio, amministrazione provinciale, ecc. Si tratta della spaziosa piazza Medford, alle porte della città.

c. gr.

La Riviera aspetta (invano?) i turisti italiani

SAVONA — *La grande incognita per la prossima estate è rappresentata dagli italiani. Torneranno in Riviera? E in quale misura? In quale periodo?*

Sono tutti interrogativi che in questi giorni si stanno ponendo gli imprenditori del settore che, sommersi da prenotazioni di stranieri, denunciano ritardi in quelle degli italiani.

La situazione economica assai pesante induce le famiglie italiane alla riflessione e all'attesa. I prezzi degli alberghi e degli alloggi in affitto, anche se non registrano grossi aumenti (10-12% in più), sono un grosso ostacolo sulla strada delle vacanze; se ad essi si aggiungono le tariffe degli stabilimenti balneari che dovrebbero registrare ritocchi assai più consistenti (attorno al 20-25%), il problema per gli italiani che vogliono andare in vacanza debbono risolvere si fa ancor più difficile.

Sono aumentati anche i prezzi praticati negli esercizi pubblici e quindi una vacanza al mare non è più alla portata di tutti. Vero è che gli italiani non rinunciano volentieri a questa tradizione ma è anche vero che essi di anno in anno riducono la durata dei loro soggiorni al mare: prima un mese, poi venti giorni, ed ora si parla di 10 o quindici giorni al massimo. Da qui le preoccupazioni degli albergatori per quanto riguarda i connazionali.

Il primo trimestre del 1982 è stato un po' la conferma di questi timori: infatti a fronte di un aumento del 14,1 per cento delle presenze straniere, rispetto all'analogo periodo dello scorso anno, un anno cioè di crisi, si è registrata una flessione del 2 per cento tra le presenze degli italiani.

Il recupero straniero si è avuto esclusivamente nel mese di marzo con un 40% in più rispetto al marzo 1981

Comunque per quanto riguarda gli stranieri le maggiori soddisfazioni sono venute, percentualmente, dagli austriaci aumentati del 90%, dagli americani aumentati del 74,6%, dagli svedesi con un 31% in più, dai tedeschi con il 27,3% in più e dagli inglesi aumentati del 27%. Sono invece diminuiti i belgi.

n. si.

Nuovo sindaco di Acqui

ACQUI TERME — *Adriano Icardi, 40 anni, insegnante di lettere nella scuola media è il nuovo sindaco di Acqui Terme. E' stato eletto questa notte con i soli voti (11) del gruppo consiliare comunista.*

L'unico consigliere socialdemocratico, Giuseppe Barisone, per non essere coinvolto in una interpretazione anche indiretta di appoggio ad una giunta minoritaria comunista, ha dichiarato anticipatamente di non prendere parte alle elezioni del sindaco e della giunta.

Assessore anziano e vicesindaco è stato eletto Fernando Colla, 47 anni, operaio delle Vetrerie Borma, già assessore al Lavoro.

La nuova giunta minoritaria, 12 seggi su 30, secondo le dichiarazioni di voto, dovrebbe restare in carica per il tempo necessario al varo del bilancio di previsione '82.

g. l. p.

Aurelia e Autofiori collegate a Finale

Entro l'anno con il viadotto della Caprazoppa, che scavalca la linea ferroviaria

FINALE LIGURE — Sarà completato entro la fine dell'anno il tanto atteso viadotto della Caprazoppa, che dovrà unire direttamente la via Aurelia con l'uscita del casello dell'autostrada dei Fiori. Un cavalcavia della linea ferroviaria che permetterà finalmente di decongestionare il centro urbano di Finale Ligure.

Da sei lunghi anni (tanto sono rimasti sospesi i lavori da parte dell'Anas, per l'improvvisa mancanza di fondi necessari), il centro di Finale Ligure ha dovuto smaltire ondate incredibili di traffico soprattutto nei mesi estivi.

L'ultimazione del viadotto, che sarà lungo circa 500 metri, costerà un miliardo e permetterà di mandare in pensione il vecchio e angusto ponte di ferro sul torrente Pora, finora unica via di comunicazione con la principale arteria litoranea. Per raggiungere lo scopo l'amministrazione comunale finalese, dopo anni di tentativi, ha dovuto ricorrere a una commissione consiliare paritetica affinché ogni partito, tramite le segreterie centrali, riuscisse a smuovere la preoccupante situazione di stallo.

L'Anas infatti non aveva ancora inserito il completamento del viadotto, pur essendo un'opera di primaria importanza, nel suo piano triennale di intervento. In pratica, sino al 1986 non sarebbe stato possibile dare l'avvio al progetto.

Ora invece, ultimate le necessarie pratiche, il Comune potrà indire la gara di appalto, ed entro il 1983 il viadotto dovrebbe essere agibile. L'opera permetterà di trovare anche una soluzione al problema del parcheggio e del traffico all'uscita dallo stabilimento per gli oltre 1200 dipendenti delle Industrie Aeronautiche Piaggio che sono ubicate proprio di fronte al viadotto.

a. dr.

Informazioni sulla rete '82

Il Consorzio Trasporti Torinesi ricorda ai cittadini che il suo Ufficio Informazioni al Pubblico di C.so Turati 19/bis è a completa disposizione per ogni chiarimento e documentazione sui nuovi percorsi autotranviari. Comunica inoltre, che, per meglio soddisfare le esigenze dell'utenza, l'Ufficio stesso osserverà, a partire da lunedì 10 maggio, il nuovo seguente orario:

MATTINO:
dalle 9.00 alle 12.30
POMERIGGIO:
dalle 14.30 alle 18.30

L'Ufficio è aperto anche nella giornata di domenica 16 maggio.

Si rammenta che i numeri telefonici a disposizione dell'utenza sono i seguenti:

500.900 - 591.297

INFORMITALIA
ISTITUTO NAZIONALE INFORMAZIONI
CONTROLLI - INDAGINI - INFEDELTA' - ESITO ASSICURATO
Corso Vittorio Emanuele 107 - Tel. 511.024-538.682 - Torino

informazioni SIP agli utenti

PAGAMENTO BOLLETTE TELEFONICHE

Ricordiamo agli abbonati che da tempo è scaduto il termine di pagamento della bolletta relativa al 2° trimestre 1982 e che gli avvisi a mezzo stampa costituiscono attualmente l'unica forma di sollecito.

Invitiamo, pertanto, quanti ancora non abbiano provveduto al pagamento ad effettuarlo con tutta urgenza e, preferibilmente, presso le nostre sedi locali, per evitare l'imminente adozione del provvedimento di sospensione previsto dalle condizioni di abbonamento.

SIP
Società Italiana per l'Esercizio Telefonico

ISTITUTO
SANTA TERESA D'AVILA
FONDATO NEL 1952
Via Santa Teresa 7 - 10121 Torino - Tel. 011/537.844 - 511.764

SONO APERTE LE ISCRIZIONI PER L'ANNO SCOLASTICO 1982-83

ISTITUTO TECNICO PER PROGRAMMATORI GESTIONALI
Durata 5 anni
Si accettano anche iscrizioni per il 2° e 3° anno

LICEO LINGUISTICO
PARIFICATO
ESAMI IN SEDE

Le MATURITA' dànno accesso a tutte le Facoltà universitarie ed al mondo del lavoro

No ai parcheggi sotterranei i commercianti cuneesi hanno preparato un contropiano

Lo illustreranno stasera in un'assemblea alla Camera di commercio - Aree di sosta decentrate e isola pedonale in centro - «E' assurdo spendere 15 miliardi per lo sbancamento in piazza Galimberti» - «Inutili i 120 nuovi negozi in progetto»

CUNEO — L'Associazione cittadina dei commercianti ha deciso di dare battaglia contro i progettati maxiparcheggi che si vorrebbero realizzare scavando nel sottosuolo di piazza Galimberti e di piazza Boves. L'argomento verrà affrontato questa sera alle 21 nel corso di una assemblea «aperta» nel salone della Camera di Commercio, cui sono stati invitati anche gli amministratori del capoluogo ed esponenti politici.

Due sono i motivi all'origine dell'opposizione: il primo, la spesa che appare troppo elevata rispetto al servizio che viene offerto; il secondo (e probabilmente più importante per i negozianti della città) è la prospettata possibilità che all'interno dei parcheggi sotterranei siano costruiti — come prevede del resto il progetto allestito da società private — 120 negozi commerciali dei quali, secondo i commercianti, la città non sente affatto la necessità in quanto i negozi esistenti sono ampiamente sufficienti alle necessità dei cittadini.

«Per risolvere il problema della sosta nel centro storico — spiega Teresio Fontana, dell'Associazione Commercianti — ci batteremo per soluzioni molto più semplici e dal costo quasi irrisorio rispetto ai 15 miliardi necessari solo per lo sbancamento di piazza Galimberti». I dettagli del progetto suggerito dai commercianti del capoluogo saranno spiegati nell'assemblea di questa sera. Ufficiosamente si sa comunque che la proposta che verrà suggerita agli amministratori comunali riguarda la riduzione degli attuali spaziosi marciapiedi dei corsi Nizza, Giolitti e Francia per far posto ai parcheggi a pettine già sperimentati con successo nelle vie laterali del centro cittadino, il divieto di sosta in piazza Galimberti e in via Roma, che diventerebbero così isole pedonali, e la creazione di tre grosse aree di parcheggio alla periferia della città e più precisamente in piazza d'Armi, a Borgo San Giuseppe e nella zona del cimitero urbano in grado di ospitare tutti gli autoveicoli di chi dalle varie direttrici di marcia vuole entrare in città. Il trasporto degli automobilisti dai parcheggi al centro cittadino dovrebbe ovviamente essere assicurato dal servizio di bus urbano debitamente rinforzato.

PIAZZA GALIMBERTI: MAXI-PARCHEGGIO SOTTERRANEO?

Dunque, maxi-parcheggi sotterranei oppure aree di sosta decentrate? I commercianti cuneesi sono per quest'ultima soluzione e sono anche decisi a dare battaglia se le loro indicazioni non troveranno ascoltatori a palazzo municipale. Nell'assemblea di questa sera si parlerà anche delle azioni da intraprendere nell'immediato futuro.

Gianni De Matteis

Dipendenti regionali «assenteisti»? La Vallée discute un disegno di legge

Riguarda coloro che vengono eletti a cariche pubbliche - Disciplinerà il diritto all'aspettativa e ai permessi retribuiti - Non tutti sono d'accordo...

AOSTA — *I dipendenti regionali eletti o designati a cariche di pubblici amministratori hanno diritto ad aspettative o permessi retribuiti? Ed in quale misura? La soluzione al problema è stata proposta al Consiglio della Valle con un disegno di legge presentato dai rappresentanti di tutti i gruppi politici, eccezion fatta per l'Union Valdôtaine e il consigliere indipendente rappresentante gli artigiani.*

Il disegno di legge è venuto dopo che il consigliere di Nuova sinistra aveva presentato al presidente della Regione un'interrogazione con risposta scritta nella quale si sottolineava come due dipendenti regionali, ambedue amministratori del Comune di Aosta, avrebbero fruito di congedi straordinari per tutte le mattinate lavorative anche quando non ricoprivano la carica di assessori comunali, ma semplicemente quella di consiglieri.

L'interrogante ha voluto sapere, tra l'altro, l'ammontare delle retribuzioni corrisposte dalla Regione ai due dipendenti dal 1° ottobre 1980 a tutto il 31 dicembre scorso. Il presidente della Regione ha risposto in via riservata, e l'interrogante ha dichiarato di voler esaminare attentamente la questione prima di assumere qualsiasi iniziativa.

Ora è giunta la proposta di legge regionale, poiché, in applicazione dello statuto speciale, la Regione ha potestà legislativa esclusiva in materia di stato giuridico e economico del personale. Ora si intende utilizzare tale possibilità nell'intento di disciplinare la materia, anche perché da parte dello Stato manca una normativa precisa e esauriente.

Nella relazione al disegno di legge si precisa che attualmente sono 60 i dipendenti dell'amministrazione regionale che svolgono pubbliche funzioni per cui «non è assolutamente pensabile — dice la relazione — di procedere nei confronti dei dipendenti in maniera episodica, con valutazioni spesso difformi a seconda dei casi». La legge è ritenuta necessaria per garantire a «chi è incaricato di pubbliche funzioni di svolgere il proprio mandato con serenità e diligenza, senza essere considerato un privilegiato o un assenteista di professione».

Si è voluto puntualizzare che «il conferire una disciplina specifica a questa situazione può favorire una sempre più diffusa partecipazione dei cittadini alla gestione della cosa pubblica specie in una Regione come la nostra, dove la "crisi di vocazioni politiche" si fa sempre più acuta, specie in realtà territoriali più minute quali i piccoli Comuni».

Nella proposta di legge si stabilisce, oltre al trattamento economico, che il tempo trascorso in aspettativa sia valutato per intero agli effetti dell'anzianità di servizio e degli aumenti periodici ed utile agli effetti della pensione e previdenziali e sia conservato il diritto per sé e per i familiari a carico di fruire dell'assistenza sanitaria.

Se la proposta di legge sarà approvata dal Consiglio regionale potranno fruire dell'aspettativa con assegni i dipendenti regionali designati alle cariche di presidente del comitato di gestione dell'Unità sanitaria locale, presidente di Comunità montana o assessore al Comune di Aosta; tre giorni di libertà per settimana al sindaco di Comune con oltre 3000 abitanti, al componente del Comitato di gestione dell'Usl e al presidente del consorzio del bacino imbrifero montano; due giorni la settimna ai sindaci dei Comuni con popolazione inferiore ai 3000 abitanti, agli assessori di Comuni con oltre 3000 abitanti, e ai presidenti di Aziende di soggiorno e dell'Assemblea dell'Usl.

In altri casi potranno essere concessi permessi retribuiti di un giorno o di mezza giornata a seconda dell'importanza della carica ricoperta. La proposta di legge regionale ha già sollevato molte perplessità in alcuni ambienti, soprattutto tra gli ambienti parastatali, che considerano privilegiati i dipendenti regionali in contrasto con il dettato costituzionale sull'uguaglianza dei cittadini.

Giuseppe Margot

«Troppi 5 segretari» e la giunta si dimette

La carica ricoperta per 20 mesi da funzionari «in prestito» - «E' impossibile amministrare»

VOGHERA — (r. g.) La giunta comunale di Zavattarello, grosso centro dell'alta Val Tidone in provincia di Pavia, ha deciso di dimettersi in blocco essendo nell'impossibilità di dedicarsi ai propri compiti amministrativi per la continua rotazione dei segretari. Negli ultimi venti mesi, infatti, al Comune di Zavattarello si sono alternati ben cinque segretari, creando una situazione di disagio generale.

Non è stato neppure possibile portare all'approvazione del Consiglio il bilancio preventivo nei termini previsti dalla legge, in quanto l'ultimo segretario non ha provveduto a predisporre il documento contabile.

Le pratiche più importanti e urgenti sono state evase grazie all'impegno personale del sindaco Carlo Romagnese e degli altri membri della giunta, che hanno svolto anche le funzioni di impiegati.

Poiché la situazione si è fatta insostenibile, la giunta — composta da pci e psi — ha annunciato le dimissioni, in quanto sindaco ed assessori non intendono «assumersi responsabilità che sono esclusivamente da addebitarsi — dicono — ai segretari comunali e al governo, che non ha saputo o potuto offrire le necessarie garanzie per il normale svolgimento dell'attività amministrativa».

Le federazioni provinciali di pci e psi hanno espresso solidarietà al sindaco e agli assessori, invitandoli però a riprendere l'attività e impegnandosi a intervenire presso le autorità affinché il problema del segretario comunale a Zavattarello possa trovare una sollecita e definitiva soluzione.

Verbania — La compagnia verbanese «Teatro Insieme» riprendendo la sua attività, presenterà domani sera al teatro «Vip» (ore 21) il «grottesco in tre atti» di Samy Fayad «Il penultimo scalino». Regia di Silva Brasey. La compagnia è interamente composta da dilettanti (operai, impiegati, studenti, insegnanti) che — accomunati dalla passione per il teatro — dedicano a questa arte il loro tempo libero.

Crissolo e Sampeyre alle urne il 6 giugno

Sono gli unici Comuni cuneesi chiamati al rinnovo del Consiglio - Poco più di 1700 elettori

CUNEO — *(g.d.m.)* Sono solo due i Comuni del Cuneese interessati alle elezioni amministrative del 6 giugno: Sampeyre e Crissolo, entrambi centri turistici. A Sampeyre gli elettori sono 1476; a Crissolo, il paese nel cui territorio nasce il Po, i cittadini convocati alle urne sono appena 281.

A Sampeyre l'amministrazione comunale eletta nel giugno '80 fu sciolta lo scorso dicembre per le dimissioni del sindaco Renato Baralis, della giunta e della maggioranza dei consiglieri: da cinque mesi il paese è retto da un commissario prefettizio.

Sia a Sampeyre sia a Crissolo, le votazioni si svolgono con il sistema maggioritario che assegna 12 seggi alla lista che ha avuto più voti e tre consiglieri a quella che la segue. Mercoledì alle 12 chiude il tempo massimo per la presentazione delle liste dei candidati i cui nomi saranno poi resi noti agli elettori attraverso i manifesti.

A Sampeyre si prevede parteciperanno alla competizione la dc, il movimento autonomista occitano, socialisti e comunisti insieme e, forse, anche gli indipendenti. A Crissolo saranno invece solo due le formazioni (una guidata dal sindaco uscente Giacomo Perotti) ma entrambe con simboli indipendenti.

I fatti dello sport

Giù a capofitto lungo i crepacci del Monte Bianco il francese «skieur extrême» si esibisce in Val d'Aosta

Preferibilmente si esibisce sulle montagne di casa: visto lo sport che pratica, Daniel Chaichefoin ci sa cauto prima di recarsi in trasferta. Un calcolo sbagliato, una valutazione superficiale e quello potrebbe anche essere l'ultimo viaggio. Ma, si sa, convivendo col rischio si finisce talvolta per perdere di vista la prudenza e forse proprio per questo la spericolata guida francese coltiva il sogno di buttarsi a valle da qualche spaventoso crepaccio

Perché la sua specialità è proprio questa: calzare gli sci, farsi calare da un elicottero su qualche cima sperduta e scelta tra quelle che fanno venire la pelle d'oca soltanto a guardarle in televisione, e quindi lasciarsi andare.

Il Monte Bianco, Daniel Chaichefoin, ventotto anni e, malgrado tutto, gran voglia di vivere, l'ha «percorso» per ogni verso: nella sua carriera di «skieur extrême» come lo definiscono in Francia, ha ormai collezionato una quindicina di discese, quasi tutte lungo i pendii (precipizi, però, sarebbe più esatto) del massiccio che gli è familiare. Una specie di palestra, come lui definisce con affetto l'immane colosso, una sorta di campo d'allenamento sul quale Daniel si reca ogni volta che avverte la necessità di addestrarsi.

Stavolta, l'intraprendente e originale personaggio, vorrebbe però «emigrare»: pare abbia esternato a qualche amico il desiderio di provare, almeno una volta, un brivido... diverso, attraverso itinerari che non gli sono consueti. Per far questo non cambierebbe sona d'operazioni, cioè il Bianco, ma semplicemente versante. Scegliendo, inutile precisarlo, qualche tracciato proibito, caratterizzato da seracchi irraggiungibili

Un'altra delle prerogative di Daniel è il gusto dell'inedito: quasi mai, infatti, si è lasciato cogliere dalla tentazione di «copiare»: le sue discese sono quasi sempre inimitabili, per difficoltà e spericolatezza.

L'ultima... referenza? Da chiedere a coloro i quali, qualche settimana fa, l'hanno seguito col binocolo nella paurosa calata a valle dal Tardesant, situato nel massiccio francese dell'Aravis: il «percorso» è lungo 400 metri, presenta fino a metà una pendenza del sessanta per cento ed è naturalmente ricoperto da uno spesso strato di ghiaccio. E' stata l'ennesima prestazione all'insegna del brivido: di freddo per Daniel, di paura per chi l'osserva.

cal.

Cinema in Piemonte

ALESSANDRIA
ALESSANDRINO: Banana Joe, Bud Spencer (comico '82).
AMBRA: Action (avventure).
COMUNALE: Sul lago dorato, H. Fonda, K. Hepburn (drammatico, '82)
CORSO: Lilly e il vagabondo (cartoni animati).
CRISTALLO: Vedova di giorno, amante di notte.
GALLERIA: Killer della notte (dramm.).
MODERNO: Ciao nemico, J. Dorelli, G. Gemma (comico, '82).

ACQUI TERME
ARISTON: riposo.
CRISTALLO: riposo.
GARIBALDI: Vedova di giorno, amante di notte (sexy).

CASALE MONFERRATO
MODERNO: Paradise (commedia, '82).
POLITEAMA: La liceale seduce i professori (commedia sexy).
VITTORIA: La casa sperduta nel parco (thrilling).

GAVI LIGURE
IL FORTE: Questa terra è la mia terra, K. Karradine (drammatico, con canzoni di W. Gathrie).

NOVI LIGURE
CRISTALLO: Orge delle porno sexy-femmes (sexy).
IRIS: No nukes (musicale).
ITALIA: The Blues Brothers (musicale).
MODERNO: Sul lago dorato, H. Fonda, K. Hepburn (dramm., '82).

OVADA
LUX: Concerto.
MODERNO: Compagne di banco (commedia).
TORRIELLI: Il triangolo della camorra (avv.).

SERRAVALLE SCRIVIA
LARA: Bocca di fuoco, J. Copburn, S. Loren (avv.).

TORTONA
MODERNO: Sì lo voglio (sexy).
SOCIALE: I guerrieri della notte (dramm.).
VERDI: Dominio dei sensi (sexy).

VALENZA PO
NUOVO ITALIA: I giganti del karatè (arti marziali).
SOCIALE: Hi-riders.

VOGHERA
ARLECCHINO: Caldi amori in vetrina (sexy).
GALVANI: La casa stregata, R. Pozzetto, G. Guida (commedia, '82).
ROMA: Conan il barbaro (avv., '82).
SOCIALE: riposo.

ASTI
LUX: I vicini di casa, Belushi (1982, commedia).
POLITEAMA: Sul lago dorato, Ryddel (1982, commedia).
SALONE: riposo.
SPLENDOR: L'estasi e l'angoscia (1981, erotico).
VITTORIA: Il giustiziere della notte n. 2, Winner (1982, drammatico).

CANELLI
BALBO: riposo.
RAGNO D'ORO: riposo.

MONCALVO
NUOVO: riposo.

NIZZA
AURORA: riposo.
LUX: riposo.
SOCIALE: riposo.
VERDI: La città dei mostri (1981, horror).

SAN DAMIANO
LUX: riposo.
SPLENDOR: riposo.
CRISTALLO: riposo.

CUNEO
CORSO: Il grande ruggito, di Noel Marshall (1982, avventuroso).
FIAMMA: riposo.
ITALIA: Incontri erotici del 4° tipo.
NAZIONALE: riposo.

ALBA
CORINO: riposo.
EDEN: Sul lago dorato, con Henry Fonda e Katharine Hepburn (1982, sentimentale).

BEINETTE
ASTRA: riposo.

BORGO SAN DALMAZZO
MODERNO: Tenere cugine (1980, commedia erotica).
DON BOSCO: riposo.

BOVES
NUOVO: riposo.

BRA
IMPERO: Orgasmo nero (1980, commedia erotica).
POLITEAMA: Io ho paura di D. Damiani (1980, drammatico).
VITTORIA: I cavalieri delle lunghe ombre.

BUSCA
LUX: riposo.

CARAGLIO
SPLENDOR: riposo.

CEVA
DORIA: riposo.

CORTEMILIA
NUOVO: riposo.

FOSSANO
ASTRA: riposo.
IRIDE: Esperienze erotiche (1981, commedia erotica).
POLITEAMA: riposo.

MONESIGLIO
ITALIA: riposo.

ORMEA
ARISTON: Bel ami l'amico delle donne.

PIASCO
LA ROSA: riposo.

ROBILANTE
ROBILANTESE: La svignata.

SALUZZO
CIVICO: Mon oncle d'Amérique.
ITALIA: Labbra vogliose.
SPLENDOR: Animal House.

SAVIGLIANO
AURORA: riposo.
RITZ: Pornosex a Montecarlo.

VERZUOLO
CORSO: riposo.

VILLAFALLETTO
MODERNO: riposo.

NOVARA
ASTRA: Porno shock.
COCCIA: Ricchi e famosi (commedia).
ELDORADO: Ricchi, ricchissimi, praticamente in mutande con R. Pozzetto.
EXCELSIOR: riposo.
FARAGGIANA: Guerra fra polizie (avventuroso).
VITTORIA: Lilly e il vagabondo (cartoni animati).
S. CUORE: Black cat con P. Magee.
ARALDO: The rocky horror picture show con T. Curry.

ARONA
LUX: Frocchia la belva umana con P. Villaggio.
MODERNO: La vera storia della signora delle camelie.
ROMA: Fango.

BORGOMANERO
NUOVO: Lo chiamavano Bulldozer con B. Spencer.
MODERNO: Borotalco, con C. Verdone.

DOMODOSSOLA
CORSO: Porno delective.

OMEGNA
SOCIALE: Lili Marlene (drammatico).

TRECATE
VITTORIA: Emanuelle l'antivergine.

VERBANIA
APOLLO: L'infermiera nella corsia dei militari (comm.).
SOCIALE (Intra): Panagulis vive.
SOCIALE (Pallanza): Paradise con W. Aamas.
VIP: Lo schiaccianoci, spettacolo di balletti.

VERCELLI
ASTRA: Torino capitale del vizio (v. m. 18).
CIVICO: chiuso.
NUOVO ITALIA: Sul lago dorato, con H. Fonda, K. Hepburn e J. Fonda (drammatico).
PRINCIPE: 007 vivi e lascia morire, con R. Moore (avventura).
VERDI: chiuso.
VIOTTI: Agenti speciali Onu.

GATTINARA
ITALIA: Panorama blu (porno).

BIELLA
APOLLO: Le evase (erotico, vietato ai minori di 18 anni).
IMPERO: L'urlo di Chen terrorizza anche l'Occidente (lotta orientale).
MAZZINI: Sul lago dorato (commedia).

BORGOSESIA
TEATRO SOCIALE: Giochi perversi di una signora per bene (erotico, vietato ai minori di 18 anni).

COSSATO
PRIMAVERA: Cinderella 2000 (erotico, vietato ai minori di 18 anni).

PRAY
EXCELSIOR: Savana selvaggia (documentario).

SERRAVALLE
CORSO: Marito erotico (erotico, vietato ai minori di 18 anni).

Oggi e domani

MOSTRE - CONCERTI - FILM - CONFERENZE - DIBATTITI

ALESSANDRIA
ALESSANDRIA — Prosegue sino al 16 maggio (orario 9-12 e 15-19, lunedì chiuso) nelle sale di Palazzo Cuttica la mostra dedicata al pittore Angelo Morbelli.

■ «Buongiorno Alessandria» è il titolo di uno spettacolo di danza, musica e poesia organizzato dalla federazione pci, che andrà in scena domani sera alle 21,15, al Teatro Comunale. Il ricavato sarà interamente devoluto alla Fao. In programma un recital di poesie di Ottavia Piccolo, un concerto del pianista Mario Delli Ponti e della cantante Anne Demaine e coreografie interpretate da Anna Razzi, della Scala, e dai primi ballerini Maurizia Luceri ed Edoardo Colacrai.

● Si iniziano oggi i saggi degli allievi del Conservatorio «Vivaldi» nella sala dei concerti. Alle 17 si esibiscono gli allievi dei corsi di violino svolti dai proff. Paolucci e Tavella. Giovedì alle 17 e alle 21 i saggi sono degli allievi del corso di pianoforte del prof. Bozzia. L'ingresso è gratuito.

● Allo Studio Repetto di via Piana 30, mostra di incisioni di Eso Peluzzi, il novantenne pittore che predilige i paesaggi delle Langhe e del Monferrato. Prosegue sino al 15 maggio.

ACQUI TERME — Alla galleria «Bottega d'arte» di Massucco e Repetto, in corso Roma 18, mostra di David Ruff che presenta dipinti ad acquerelli. Prosegue sino al 29 maggio.

● Mostra fotografica «Una perfezione manicomiale» a Palazzo Robellini, per iniziativa dell'amministrazione comunale. Sono esposte immagini per una storia della psichiatria di Emilio Tremolada.

CERRINA MONFERRATO — Alla galleria «Adriano Villata» via Roma 1/b, è aperta sino al 28 maggio una mostra di arazzi dei maggiori artisti contemporanei.

NOVI — Personale della pittrice Nuccia Leveni nella galleria d'arte «Studio L», in via Cavour 14. La mostra rimarrà aperta fino al 30 maggio.

● Lo scrittore Marcello Venturi si incontra alle 11, nell'aula magna dell'Istituto professionale «Boccardo», con gli studenti. Illustrerà le sue ultime opere che descrivono la campagna del Monferrato: «Il padrone della agricola» e «Sconfitti sul campo».

TORTONA — E' aperta la mostra «Quando Tortona aveva un teatro»: fotografie, disegni, progetti che si riferiscono alla costruzione e ai lavori subiti negli anni dal Teatro Civico.

VALENZA — Mostra «Magia e realtà del teatro: maschere, burattini, pupazzi», nei locali del Centro comunale di Cultura, a cura degli alunni delle scuole dell'infanzia e dell'obbligo di Valenza. Resterà aperta sino al 23 maggio.

CASALE MONFERRATO — Nell'ambito delle celebrazioni per il centenario della morte dello statista casalese Giovanni Lanza, oggi e domani alle 11 conferenze nell'aula magna del Liceo. Saranno tenute dal prof. Narciso Nada, ordinario di storia del Risorgimento all'Università di Torino, che parlerà su «L'età di Carlo Alberto» e «Il periodo cavouriano».

■ Si chiude domani, alla galleria Politeama, in via Guasco, la mostra «Eliografie e altro» di Lucia Caprioglio, Andrea Geja, Remigio Tabò e Anna Maria Zeltron.

ASTI
ASTI — Prosegue in piazza del Palio la trentesima edizione della «Fiera città di Asti» (152 stands su un'area di 14.500 metri quadrati). La rassegna chiuderà i battenti domani sera.

● Nelle sale della Pinacoteca Civica in corso Alfieri 351, fino al 19 maggio, sono esposte alcune maschere mimiche prodotte per registi famosi come Fo, De Filippo, Strehler.

● Le marionette di Raffaele Jachetti, giovane architetto astigiano, sono esposte sino al 16 maggio nella sala d'arte dell'antico Caffè Ligure, in corso Alfieri.

● La mostra «Teatrini: storia sacra e profane per uno spettacolo immaginario» dell'astigiano Eugenio Guglielminetti è aperta al pubblico alla Giostra. Sono esposte composizioni uniche, ricavate dallo scenografo con tecnica mista: vi compaiono fotografie, ritagli di giornali, minuscoli oggetti quotidiani, chincaglierie del passato. Prosegue sino al 15 maggio.

CALAMANDRANA — Domani sera, mercoledì durante un consiglio comunale aperto si discuterà dei problemi della sicurezza e della salute dei lavoratori delle campagne; l'iniziativa è dell'amministrazione comunale.

CANELLI — Alla galleria «La Fenestrella» di via Alfieri, prosegue l'esposizione di quadri del paesaggista Bartolomeo Bodo: la galleria ospita anche lavori di altri pittori tra cui Carrera, Nebbia e Paterna.

● Al circolo «G. B. Giuliani» di via Roma, la mostra di Fabio De Maio e Anton Mario De Chio. L'esposizione rimarrà aperta fino al 18 maggio.

MONTECHIARO — Prosegue «Art foto», rassegna di pittura, grafica, scultura, ceramica e artigianato. La mostra, organizzata dal Comitato Palio, è allestita nella Sala esposizioni. Oggi, nel giorno della tradizionale «Fiera di maggio», nel salone delle scuole elementari, si apre la mostra fotografica «Obiettivo su Montechiaro al Palio», realizzata dagli studi «Foto Franco», di Mombarone, Walter Gamba e Domenico Binello. Prima della premiazione, verranno proiettate diapositive e filmati sulla storica corsa di settembre.

CUNEO
CUNEO — Nel salone del circolo culturale «Detto Delmastro», in via Emanuele Filiberto, sono esposte fino al 6 giugno centosedici cartoline, illustrate da altrettanti studenti, sul tema «La Resistenza e la pace». Le opere esposte sono le finaliste del concorso per gli studenti indetto lo scorso anno dal rifugio «La margherita» di Dronero. 97 cartoline sono state realizzate da scolari delle elementari, 17 da studenti delle medie inferiori e 3 delle superiori.

SALUZZO — Prosegue sino al 23 maggio la sesta edizione della Mostra mercato nazionale dell'antiquariato allestita nei saloni del Palazzo dell'Arte «Amleto Bertoni», in piazza d'Armi. Collezioni private di armi antiche sono esposte nel salone centrale.

NOVARA
NOVARA — Nel salone del Broletto mostra antologica dedicata al pittore novarese Italo Calvari. Resterà aperta sino al 28 maggio.

● La cooperativa «C-Studio» propone fino al 15 maggio (cinema Araldo, via Maestra, ore 20 e 22) il film-maratona di Jim Sharman «The rocky horror picture show». La pellicola viene proiettata nei giorni di sabato e martedì.

ARONA — Opere dell'artista aronese Massimo Marini sono esposte fino al 21 maggio presso il piccolo centro d'arte di via Pertossi.

OMEGNA — Alla Galleria Spriano, mostra di Bruno Donzelli, artista napoletano che ha esposto con successo in importanti gallerie a Roma, Bologna e Bari.

VERBANIA — La compagnia verbanese «Teatro Insieme» presenterà domani sera, mercoledì, al Teatro «Vip» (ore 21) il «grottesco in tre atti» di Samy Fayad «Il penultimo scalino». Regia di Silva Braset.

● Stasera al teatro Vip la «Compagnia di ballo dei ragazzi» presenta il balletto fiabesco di Piotr Ciaikowski «Lo schiaccianoci». L'incasso verrà devoluto alla «Fabbriceria» della Basilica di S. Vittore, quale contributo finanziario ai lavori di restauro in atto.

● Il pittore brindisino Carmelo Conte espone sino al 23 maggio nei saloni del Kursaal di Pallanza, col patrocinio dell'Azienda autonoma di soggiorno e turismo.

● Prosegue fino a giovedì, nei saloni del museo storico artistico del Verbano, a Pallanza, la mostra delle opere del pittore stresiano Luigi Bolongaro.

■ Nello «Studio artistico» di via Bajetti, ad Intra, rassegna antologica dei pittori Saro De Bova e Nino Melloni. Resterà aperta sino a fine maggio.

● Alla galleria Corsini, in via San Vittore 22, prosegue sino alla fine di maggio la mostra di opere dei pittori Arturo Bonfanti e Paolo Icaro, impaginata con la titolazione «Quaderni del decimo anno, analogie di momenti».

● Per il ciclo «I maestri dell'astrattismo» la galleria Lanza di corso Garibaldi 30 ha allestito una rassegna delle opere di Melotti, Reggiani, Soldati, Veronesi. La mostra rimarrà aperta sino a fine maggio.

GOZZANO — Con la corsa delle carriole si concludono questa sera i tradizionali festeggiamenti del rione Seccamiglio. Suonerà il complesso «Ocram».

STRESA — Fino a venerdì, al Palazzo dei Congressi, oltre 600 esperti e scienziati di tutto il mondo, discutono di energia alternativa, in occasione della IV conferenza promossa dall'Euratom. Una mostra di apparecchiature fotovoltaiche è allestita in 45 stand nel seminterrato.

VERCELLI
VERCELLI — Per la «Primavera concertistica» organizzata dalla Società del Quartetto, stasera alle 21,15, alla Sala Dugentesca, suonerà il duo di clarinetto e pianoforte formato da Santo Capuano e Enrico Lini. In programma musiche di Saint-Saëns, Poulenc, Debussy e Weber.

● «Maria de los Perros e altre storie» è il titolo di una mostra fotografica allestita nel chiostro di Santa Chiara. Autrice dei lavori è la fotografa Marilaide Ghiglianico. Resterà aperta sino al 19 maggio (orario 10-12; 17-19).

● Alla galleria «Il Gabbiano» personale della pittrice Miranda Magistrelli (orario: 16-19,30).

● Alla galleria «Meeting Art» (orario 9-12,30; 15,30-19,30) personale del pittore Carlo Foglia.

BIELLA — Alla galleria «Mercurio» di via Italia 25; «Disegni e sculture», mostra di opere di artisti contemporanei (orario 10-12,30; 16-19,30).

DAL 1956 «MARIETTA»
IL MOBILE METALLICO
STABILIMENTO: CASELLE (TO)

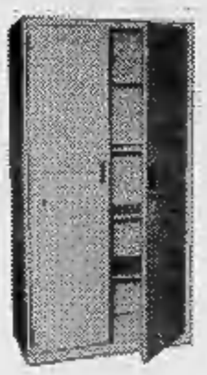

- ARMADI METALLICI
- UFFICI OPERATIVI
- UFFICI DIREZIONALI
- CLASSIFICAZIONE
- ARMADI PORTADISEGNI
- PREZZI DI FABBRICA

VASTA ESPOSIZIONE
10071 BORGARO - V. Lanzo 83 - (011) 470.1515 - 470.3100

UDIRE E' VIVERE
Per vivere meglio Personal Timpano

Il più occulto degli apparecchi acustici può essere di grandissimo aiuto ai deboli d'udito. Perché Personal Timpano oltre a essere potente e fedele nella riproduzione dei suoni è modellato su misura del singolo canale uditivo. Per questo una volta inserito, non avendo nulla che sporga all'esterno, scompare alla vista. Ma i vantaggi di Personal Timpano vanno al di là della sua forma anatomica. Il CENTRO ACUSTICO SONAR lo produce da oltre 10 anni. Così Personal Timpano non viene mai a mancare a chi ne ha bisogno. Speciali dimostrazioni gratuite dall'11 al 15 maggio presso

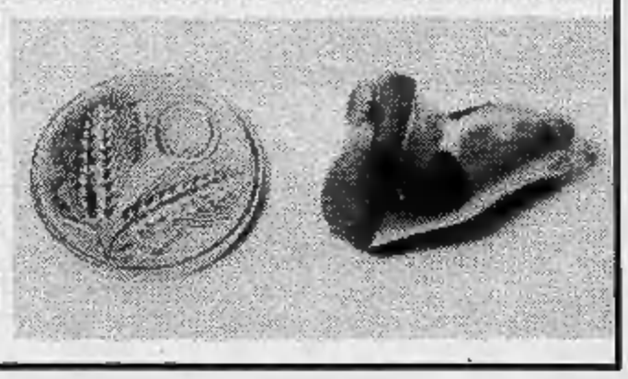

CENTRO ACUSTICO SONAR
Torino - Corso Matteotti 3 - Tel. 545.573

Operai, Impiegati, Dirigenti del **Dipartimento Materiale Mobile** dell'**A.T.M.** di **Via Ricasoli** annunciano con dolore la scomparsa di

Guido Sabbadini

I funerali avranno luogo martedì 11 maggio alle ore 14 partendo da via Santena (Ospedale Molinette). Il feretro sosterà in via Ricasoli alle ore 14,15 per l'estremo saluto.
— **Torino**, 11 maggio 1982.

L'**Arci-Uisp** di **Torino** e del **Piemonte** ricordano commossi

Guido Sabbadini

indimenticabile amico e collaboratore.
— **Torino**, 10 maggio 1982.

E' mancata

Margherita Cocchis vedova Damasio

L'annunciano: la sorella **Elena**, cognata, cognati, nipoti. Funerali mercoledì 12 maggio ore 8,45 Cimitero Generale per la cremazione.
— **Torino**, 10 maggio 1982.

E' mancata

Vincenzina Rigoli nata Crisafulli

Profondamente addolorati lo annunciano il marito, figli e parenti tutti. Funerali mercoledì 12 ore 10,15, parrocchia La Pace (corso Giulio Cesare 80).
— **Torino**, 9 maggio 1982.

E' mancata ma vive in noi

Teresa Allegri nata Gregianin

Lo annunciano il marito **Cesare**, i figli **Floriana** e **Pier Giorgio** con le rispettive famiglie, fratelli, cognati, nipoti, parenti tutti. I funerali martedì 11 ore 16 partendo da via Donizetti 54 Collegno.
— **Collegno**, 10 maggio 1982.

Le famiglie **Chieudrero** e **Bagnoli** partecipano al grande dolore per la scomparsa della signora

Teresa Gregianin in Allegri

— **Torino**, 10 maggio 1982.

Cas snc partecipa al dolore della famiglia Allegri per la perdita della **MAMMA**.

Sicel snc partecipa al dolore del suo collaboratore Piergiorgio Allegri per la scomparsa della **MAMMA**.

La famiglia **Spirito** prende parte al dolore di Piergiorgio Allegri.

E' mancata

Severina Destefanis ved. Pastore

Ne danno il triste annuncio: i figli, le nuore, nipoti, parenti tutti. Funerali mercoledì 12 ore 10,15 parrocchia Divina Provvidenza. La presente è partecipazione e ringraziamento.
— **Torino**, 9 maggio 1982.

Riposa nella tomba di famiglia nel cimitero di Gamalero (Alessandria)

Maria Giuseppina Abbate

premio Fedeltà Fiat

Il funerale avvenuto, per espressa volontà dell'estinta, lo annunciano i nipoti.
— **Torino**, 11 maggio 1982.

Vittorina, Thea addolorate rimpiangono la carissima **GIUSI**.

E' mancato

Rino Pisani

Addolorati lo annunciano: la moglie **Valeria**, il figlio **Massimo**, sorella, cognato, suoceri, nipoti e parenti. I funerali martedì 11 ore 14 ospedale Molinette. La presente è partecipazione e ringraziamento. Non fiori, ma opere di bene.
— **Torino**, 10 maggio 1982.

E' mancata la mamma

Emma Morando ved. Ferrero

La piangono i figli: **Ada, Felice, Clementina**, generi, nipoti, parenti tutti. Funerali oggi 11 ore 14,30 parrocchia Santa Caterina. La presente è partecipazione e ringraziamento.
— **Torino**, 11 maggio 1982.

L'**Agip Petroli** si associa al dolore del Team Ferrari per la tragica perdita di

Gilles Villeneuve

di cui apprezzava l'alto senso di professionalità e i profondi valori umani.
— **Roma**, 10 maggio 1982.

E' ritornato al Signore

Giovanni Sciandra

Lo piangono, ma fiduciosi nella Risurrezione: la moglie **Teresa Faedda**, la diletta figlia **Anna**, la sorella **Ada** col marito **Osvaldo Mariotti** e la figlia **Valeria**, il suocero **Giovanni Faedda**, la cognata **Franca** e parenti tutti. Funerali Parr. S. Gioacchino, per orario telefonare al 53.57.00. La presente è partecipazione e ringraziamento.
— **Torino**, 11 maggio 1982.

Il **Gruppo Finanziario Tessile S.p.A.** prende parte al dolore della famiglia per la scomparsa del signor

Giovanni Sciandra

Funzionario G.F.T.

— **Torino**, 11 maggio 1982.

Partecipano commossi al dolore della famiglia i colleghi:
Sergio Actis
Giovanni Benficada
Arturo Bazzano
Elio Bertodatto
Leonello Bianchi
Angelo Carmagnola
Maura Carrara
Luciano Castagnetti
Anna Maria Deleidi
Giuseppe Di Pace
Mario Dosio
Per Giorgio Dutto
Casaleno Fassina
Gastone Ferin
Giuseppe Ferro
Carlo Fietta
Renato Forlino
Umberto Giorda
Ferruccio Giusta
Giorgio Grosso
Bruno Guala
Mario Icardi
Antonino Marro
Adriano Martinetto
Mariana e Filippo Napolitano
Matteo Paolino
Michele Piacentino
Alberto Piva
Pierantonio Ragazzoni di S.O.
Giovanni Rosso
Anna e Gino Ruffinello
Gianfranco Schiavino
Nello Spartà
Giorgio Vasconi

E' mancato

Serafino Bertolotto

ex tranviere

anni 80

L'annunciano i figli **Renato** e **Bruna** e rispettive famiglie, fratelli, sorella, parenti tutti. Funerali mercoledì 12, ore 10,30, via Juvarra 7.
— **Rivoli**, 11 maggio 1982.

E' mancata

Caterina Giardi ved. Portesio

L'annunciano: le nipoti con le rispettive famiglie, la figlioccia **Bruna**, cognati parenti tutti. Funerali oggi ore 14,30 da via Tancredi Canonico 56.
— **Torino**, 9 maggio 1982.

Pina e **Giuseppe Necco** partecipano al dolore.

Cristianamente è mancata

Natalina Rossino in Actis

Lo annunciano addolorati: il marito, figlia, genero e parenti tutti. Funerali mercoledì ore 8,45 Parrocchia San Giulio d'Orta.
— **Torino**, 10 maggio 1982.

I nipoti **Gino, Laura, Roberto**, le cognate **Ida, Adriana** partecipano al dolore di Tina e Pino.

Soci e **Collaboratori** della **Gross. Ferm SpA** partecipano commossi al dolore della famiglia Viberti

Sono vicini a Tina e Pino gli amici:
Mario e Maria Vittoria Maja
Giuseppe e Dede Faudone
Alvaro e Miranda Tognetti
Memo e Anna Maria Jadanza
Marco e Franco Dante

Partecipano al dolore le famiglie **Casetta Scavia Salvano Testore Vacca**.

Ci ha lasciati

Pietro D'Argento

Con infinito dolore lo piangono la moglie **Caterina**, i figli **Maurizio** con **Mirella, Maria Antonietta** con **Enzo**, i diletti nipotini **Ugo, Manu-Jan** e **Francesco**, le cognate, i nipoti. Le esequie in forma religiosa mercoledì 12 con partenza dall'abitazione, via Sistagno 21, ore 10,15. Per espresso volere dell'estinto non fiori.
— **Torino**, 10 maggio 1982.

Ernesto, Jolanda Bajardi e figli piangono la scomparsa del fraterno amico **PIETRO**.

Partecipano commossi al dolore:
Paolo Alta e famiglia
Cecilia Irene Alta-Tetta e figli
Gino Jana Biancone e figli
Enzo Germana Campobello e figli

Le famiglie **Tutino** partecipano al dolore dei familiari per la prematura scomparsa del loro caro

cav. rag. Pietro D'Argento

— **Torino**, 10 maggio 1982.

Direzione, Colleghi e **Collaboratori tutti dell'Aeritalia Società Aerospaziale Italiana p.a.** partecipano con profondo cordoglio al lutto del sig. Maurizio D'Argento per la scomparsa del padre signor

Pietro D'Argento

— **Torino**, 10 maggio 1982.

I **Bambini** ed il **Personale** della **Scuola Nino Costa** partecipano al dolore di Maria Antonietta per la perdita del **PAPA'**.

Il 9 maggio 1982 è cristianamente mancata

Sebastiana Munatò ved. Piccione

Ne danno il doloroso annuncio i figli **Corradina, Paolo, Michele**, nuore, genero e nipoti.
— **Torino**, 11 maggio 1982.

Le famiglie **Castelli** si uniscono al dolore dei familiari per la perdita di **NELLA**.

La famiglia **Alagona** partecipa al dolore di Corradina, Paolo, Michele.

La **Direzione**, i **Colleghi** e tutti i **dipendenti** della **3M Italia S.p.A.** commossi si associano al lutto che ha colpito il dott. Stefano Ticineto e famiglia per la grave perdita del padre, signor

Battista Ticineto

— **Milano**, 10 maggio 1982.

E' mancato all'affetto dei suoi cari

Elio Cuniberti

di anni 78

A funerali avvenuti ne danno il triste annuncio i familiari. La presente serve da partecipazione e ringraziamento.
— **Cellaro**, 11 maggio 1982.

E' mancato ai suoi cari

Pietro Marrucci

Addolorati lo annunciano: moglie, figlio, parenti tutti. I funerali mercoledì 12 alle 8,45 da via Beggiamo 22.
— **Torino**, 10 maggio 1982.

La **Delegazione Anica Piemonte** e i **Distributori Film di Torino** sono affettuosamente vicini all'amico Luigino per la scomparsa del suo **PAPA'**.

Evelina e **Leo Dubosc, Sergio** e **Tullio Finzi, Franco Novarese** e familiari annunciano con tristezza a funerali avvenuti il sereno trapasso della zia

Margherita Novarese ved. Graziano

— **Torino**, 10 maggio 1982.

Prendono parte al dolore di Eva e familiari **Elda Noro, Regina Crivellari, Ada Tacco**, la figlioccia **Pina Bolla**, le affezionate **Elsa** ed **Emma**.

I cugini **Nikka** e **Carla, Gioia** e **Mondo** partecipano al dolore della cugina Eva.

Si è fermato il grande cuore di

Caterina Appendin ved. Gualotto

di anni 86

Ne danno il triste annuncio la figlia **Elda** col marito **Valentino De Regibus** e figli: **Vittoria, Gianluca** con **Marika** e **Valentina, Paolo**; la sorella, parenti tutti. Funerali 11 corr. partendo dalla Parrocchia Bicocca.
— **Novara**, 9 maggio 1982.

La sorella **Gina Cornarino**, i nipoti **Dassano, Frola, Fassini, Appendin** addolorati affettuosamente partecipano.

Improvvisamente è mancato all'affetto dei suoi cari

Paolo Antico (Moro)

Ne danno il doloroso annuncio moglie, figli, nuora, generi, nipoti e parenti. Funerali mercoledì 12 ore 10,15 ospedale Maria Vittoria. La presente è partecipazione ringraziamento.
— **Torino**, 10 maggio 1982.

Cristianamente è mancata ai suoi cari

Amalia Peasto ved. Pioletti

anni 94

Inconsolabili ne danno l'annuncio la figlia **Anna** col marito **Piero**, la nipote **Laura** col figlio **Marco**, nipoti e parenti tutti. Particolare ringraziamento al dott. Ambrogio Grillo e al personale del Regina Elena di Pancalieri da cui partiranno le esequie martedì 11 corr. ore 15 proseguendo per la tumulazione a Villarbasse.
— **Torino**, 8 maggio 1982.

E' mancato

Vittorio Debenedetti

Lo piangono la moglie **Ines Muggia**, cognata, nipoti e cugini. Funerali oggi ore 14,30 Ospedale Mauriziano. La presente è partecipazione e ringraziamento.
— **Torino**, corso Raffaello 29
11 maggio 1982.

Giovanni Romano e famiglia partecipano al dolore della signora Ines nel ricordo del carissimo **VITTORIO**.

E' serenamente mancato all'affetto dei suoi cari

Giuseppe Oretti

Ne danno annuncio la moglie **Nina**, i figli **Carlo** e **Piero**, la nuora **Anna** e i nipoti **Mauro** e **Davide**. Funerali oggi ore 14,15 partendo dall'ospedale Molinette, via Santena, ore 14,30 parrocchia SS. Nome di Maria, via Guido Reni. La presente è partecipazione e ringraziamento.
— **Torino**, 11 maggio 1982.

Dirigenti e **Collaboratori tutti** della **FiatAllis Europe S.p.A.** del **Gruppo FIAT** partecipano con profondo cordoglio al lutto del geom. Carlo Oretti per la scomparsa del padre, signor

Giuseppe Oretti

— **Torino**, 10 maggio 1982.

Oreste e **Tilde** affettuosamente partecipi e vicini.

Colleghi ed amici di Carlo partecipano commossi al grave lutto:
Dino Argondizza
Agostino Aria
Valeriano Avataneo
Angelo Bagaini
Walter Betrone
Alessandro Bonicelli
Sergio Borletto
Piero Bossina
Eugenio Broggini
Ludovico Canelotto
Egidio Camisio
Carlo Celada
Gloria Cerone
Emanuele Cheli
Guy Colpin
Franco De Michelis
Claudine De Osti
Guglielmo Gandino
Ferruccio Garis
Renzo Gattolin
coniugi **Gonella**
Giuliano Granaglia
Domenico Grasso
Innocenzo Grosso
Domenica Macua
Nicola Migliore
Sergio Monferrato
Franco Monici
Alessandro Piantini
Santa Pini
Giancarlo Rovera
Fabio Savini
Silvano Scandale
Pietro Sighicelli
Riccardo Signorelli.

Sono vicine a Piera e famiglia le amiche:
Maria Teresa Amerio
Mirella Ariotti
Franca Bovi
Franca Colombo
Luciana Grosso
Marica Robiglio
Grazia Sinibaldi.

I **Colleghi** del **Quartiere 12** partecipano al lutto della Famiglia per la perdita del loro caro

Giuseppe Oretti

— **Torino**, 11 maggio 1982.

Improvvisamente è mancato all'affetto dei suoi cari il

cav. rag. Mauro Pesce

Ne danno la triste notizia la moglie **Roberta**, i figli **Gino** ed **Enrico**, la sorella, il cognato, la suocera e parenti tutti. I funerali avranno luogo il 12 corr. mese, ore 10, partendo dall'abitazione via Fiume 25, Nizza Monferrato. La presente vale quale partecipazione e ringraziamento.
— **Nizza Monferrato**, 10 maggio 1982.

Partecipano al dolore della famiglia:
Elio e Teresita Allovio
Elide, Franco, Beppe, Paolo Pero
Renzo e Renza Pero
Rita e Carlo Castino
Gherardo Serra
Domitilla Verri
Cesira Antonucci Serra
Giuseppe Gallo
Cornelio Pace
Albertina e Luigi Pistone
Luigi e Cesarino Torello
Giuseppe Pannier
Alfredo Barberis
Giuseppe Cavelli
Giuseppe Braggio
Nazareno Martinati
Walter Zaino
Giovanni Walter Balbiano
Pietro Mandelli
Giorgio Pinetti
Giulio Galanaino
Ottavio Giomola
Riccardo Quirico
Giuseppe Barberis
Luigi Stella
Bruno Adorno
Amaldo Sburlati
Andrea e Gianfranco Guasti
Pierpaolo Solaini
Ferruccio Gavriglio
Edo Monti
Corrado Bianco.

Giovanni e **Mari**, con le rispettive famiglie, sono affettuosamente vicini alla cugina Roberta.

Con dolore sorretto dalla fede annunciano la dipartita di

Pia Piffer ved. Di Natale

I figli **Mirta, Aldo** con **Graziella**, il nipote **Roberto** con **Chiara** e **Cristina**, parenti tutti. Funerali mercoledì 12 ore 8,45 nella parrocchia di S. Anna, via Medici 61. Non fiori ma offerte alla Conferenza S. Vincenzo della Parrocchia.
— **Torino**, 11 maggio 1982.

Giorgio e **Franca** sono vicini ad Aldo e Mirta.

Direzione e **Personale** della **Cassa di Risparmio di Torino** e delle **Gestioni Esattoriali** partecipano al dolore della famiglia per la scomparsa del signor

Cesare Gorret

Pensionato dell'Esattoria Comunale

— **Torino**, 10 maggio 1982.

Giannina Muratorio Franzini con **Carla Lodovico** e **Federica Dietzsch, Isabella Alberione Franzini** con **Enrichetta** e **Fulvio Ventorino, Mitzi** e **Lorenzo Sotta** con **Ilaria** e **Carlo** prendono parte al dolore dei cugini Cappa Bava per la scomparsa della cara

Mira Cappa Bava

— **Torino**, 10 maggio 1982.

Il **Consiglio di Amministrazione**, il **Collegio Sindacale** e la **Direzione** della **G. Trione & C. S.p.A.** partecipano al lutto della famiglia per la scomparsa del

rag. Luigi Restano

da molti anni Presidente del Collegio Sindacale.
— **Cuorgnè**, 11 maggio 1982.

Il **Consiglio di Amministrazione** ed il **Collegio Sindacale** della **Trione Ricambi S.p.A.** partecipano con profondo cordoglio al grave lutto della famiglia per la scomparsa del

rag. Luigi Restano

da lunghi anni stimato Sindaco della Società.
— **Milano**, 10 maggio 1982.

Consiglieri di Amministrazione e **Sindaci** della **Carle e Montanari Holding S.p.A.** prendono vivissima parte al dolore della famiglia per la dipartita del

rag. Luigi Restano

Sindaco della Società, di cui ricordano le eccellenti doti di cuore e di mente.
— **Milano**, 10 maggio 1982.

Francesco Franzoni, Diego Daverio e **Marcello Gennaro** nel mesto rimpianto per l'impareggiabile amico e per l'apprezzato professionista, partecipano con vivo e solidale dolore al lutto della famiglia del caro ed indimenticabile

rag. Luigi Restano

— **Torino**, 10 maggio 1982.

Ines, Edgardo, Rosanna, Mimmo Barbero partecipano al dolore delle famiglie e di Gianni per la perdita del papà

rag. Luigi Restano

— **Torino**, 10 maggio 1982.

Gli amici prendono affettuosamente parte al dolore di Gianni per la scomparsa del papà

rag. Luigi Restano

Paolo Luisa Angiesio
Riccardo Enrica Bellino
Piero Lella Bergamini
Michele Maria-Laura Calì
Bruno Luisa De Benedetti
Marco Renata De Palma
Enrico Clelia Ferroglio.
— **Torino**, 10 maggio 1982.

Si uniscono al dolore di Mavi per la perdita del **FRATELLO**, le amiche **Maria Teresa, Angela, Teresa, Mimma, Paola, Rosa, Carla**.

Emilia Bagnasacco e i **Dipendenti** della **Società Industria Frapolli** partecipano sentitamente al dolore della famiglia per la scomparsa del

ragioniere Luigi Restano

— **Torino**, 11 maggio 1982.

Max e **Patrizia Fischer** partecipano al dolore degli amici Gianni ed Anna Maria per la perdita del caro papà

rag. Luigi Restano

— **Torino**, 10 maggio 1982.

Il **Collegio dei Ragionieri di Torino** prende viva parte al dolore della famiglia per la scomparsa del collega

rag. Luigi Restano

— **Torino**, 10 maggio 1982.

Liliana e **Umberto Galli Di Carlo** partecipano al dolore di Gianni e Anna Maria Restano.

Le famiglie **Griglio, Bruno Nasi** partecipano al dolore di Gianni e Annamaria.

Cristianamente è mancata all'affetto dei suoi cari

Mariuccia Rolle nata Solero

Affranti ne danno il doloroso annuncio: il marito **Carlo**, il fratello **Mario** con **Maria**, gli amati nipoti, gli zii, i cugini e parenti tutti. Un ringraziamento particolare al dott. Francesco Ronco. I funerali martedì 11 alle ore 14,30 parrocchia Parrocinio San Giuseppe (via Biglieri). La presente è partecipazione e ringraziamento. Non fiori, ma opere di bene.
— **Torino**, 9 maggio 1982.

La famiglia **Chianelli** partecipa al dolore dell'amico Carlo Rolle.

Mariquita e **Magda** piangono la carissima amica **MARIUCCIA**.

Gli amici **Margherita** e **Giovanni Sasso** sono vicini nel dolore a Carlo per la scomparsa della sua **MARIUCCIA**.

E' mancata

Maria Carella ved. Mancini

anni 90

La piangono figli, nuore, generi, nipoti, familiari tutti. Funerali martedì, ore 15, Settimo Torinese, chiesa San Giuseppe Artigiano, partendo da Torino, ore 14, Astanteria Martini, via Cigna.
— **Settimo Torinese**, 9 maggio 1982.

Cristianamente è mancato

Vincenzo Ferrero (Muschin)

L'annunciano con dolore la figlia **Wilma** con il marito **Giuseppe Peraisa** e figli **Luca** e **Daniela**, parenti tutti. Funerali martedì 11 corr. ore 15,15, via Monte Pasubio 7. La presente è partecipazione e ringraziamento.
— **Leinì**, 10 maggio 1982.

E' mancato ai suoi cari

Giacomo Conti

L'annunciano il figlio **Giuseppe** e famiglia, fratello, cognata, nipoti, parenti tutti. La cara salma partirà dall'ospedale Nuova Astanteria Martini (largo Gottardo) mercoledì 12 corrente ore 14 per Leinì ove si svolgeranno i funerali alle ore 14,30 della parrocchia.
— **Torino**, 10 maggio 1982.

L'**Associazione Nazionale dei Lavoratori Anziani** partecipa con sentito cordoglio al gravissimo lutto che ha colpito il suo Vice Presidente Vicario dott. Pietro Pronzato per la perdita del fratello

Adalberto Pronzato

Maresciallo dei Carabinieri in pensione

— **Roma**, 10 maggio 1982.

E' mancata

Annina Ruggiero ved. Barone

Danno l'annuncio figli, nuore, nipoti. Funerali mercoledì ore 10,15 Parrocchia San Gaetano.
— **Torino**, 11 maggio 1982.

E' mancato

Luigi Tagliano (Vigin)

Danno l'annuncio la moglie **Domenica**, i fratelli **Nino, Dino** e famiglie, cognata, cognato, nipoti, pronipoti, parenti, amici tutti. Funerali mercoledì ore 14,30 Parrocchia Lucento.
— **Torino**, 11 maggio 1982.

Cristianamente è mancata all'affetto dei suoi cari

Maria Bordin ved. Rizzo

Ne danno il doloroso annuncio figli, genero, nuora, **Paolo** e parenti tutti. Funerali mercoledì 12 c.m. Cisp. Molinette per orario telefonare al 53.00.58. La presente è partecipazione e ringraziamento.
— **Torino**, 10 maggio 1982.

RINGRAZIAMENTI

La famiglia del compianto

dott. Virginio Bernero

profondamente commossa e riconoscente per la grande dimostrazione di affetto e di rimpianto tributata al suo caro, nell'impossibilità di rivolgersi personalmente a tutte le gentili persone che nella triste circostanza, in ogni forma, hanno voluto esserle vicino, esprimono a tutte un commosso ringraziamento.
— **Biella**, 10 maggio 1982.

Moglie figlia nipote ringraziano quanti hanno partecipato al dolore per la perdita del loro caro

Vincenzo Raineri

Cavaliere Vittorio Veneto

— **Torino**, 7 maggio 1982.

ANNIVERSARI

1981 — 1982

dr. Carlo Botta

Nel primo triste anniversario della sua scomparsa la moglie ed i figli lo ricordano con immutato dolore ed infinito rimpianto. Il 13 maggio alle ore 18,30 sarà celebrata una Santa Messa nella chiesa di Santa Cristina (piazza San Carlo).
— **Torino**, 11 maggio 1982.

1981 — 1982

Roberto Marchisio

Nel primo triste anniversario, con immenso rimpianto, moglie, figli e mamma lo ricordano a quanti lo hanno conosciuto e gli hanno voluto bene. Messa giovedì 13 maggio ore 17 parrocchia S. Maria della Scala.
— **Moncalieri**, 11 maggio 1982.

1981 — 1982

RAG. CAV.

Mario Perino Bert

Nel tuo ricordo la nostra vita.
— **Collegno**, 11 maggio 1982.

1970 — 1982

Dario Pasteris

I suoi cari lo ricordano con tanto affetto e immutato rimpianto.

Nel secondo anniversario della morte la famiglia di

Angela Giuliana Aglietta

la ricorda a quanti la conobbero e la amarono. Una Messa di suffragio verrà celebrata il 12 maggio alle ore 18,45 nella chiesa di S. Giuseppe, via S. Teresa 22.
— **Torino**, 11 maggio 1982.

11-5-1981 — 11-5-1982

Franco Marocco

Liliana, Anna, Manuel ed **Elena** lo ricordano con amore e rimpianto. La Messa martedì 11 corrente mese, alle ore 18, nella chiesa di Santa Cristina (piazza San Carlo).
— **Torino**, 10 maggio 1982.

Nel quindicesimo anniversario della scomparsa dell'indimenticabile Editore

Cino del Duca

martedì 18 maggio 1982, alle ore 10,30, nella chiesa di San Carlo al Corso in corso Vittorio Emanuele a Milano verrà celebrato un Ufficio Funebre in suffragio dell'anima eletta.
— **Milano**, 11 maggio 1982.

1980 — 1982

Salvatore Guerrieri (Timbo)

Sempre vivo il ricordo e il rimpianto.

1981 — 1982

Giulia Sanmartino nata Meinardi (Rita)

Sempre presente nel ricordo affettuoso dei tuoi cari.

1981 — 1982

Carmen Telesca Mezzo in Marello

Marito e figlio la ricordano con immutato rimpianto. Santa Messa parrocchia Madonna degli Angeli, 12 maggio ore 9.

1978 — 1982

Mario Marchisio

Con l'amore di sempre. Messa 13 maggio, ore 18,30, parrocchia San Martino Rivoli.

1980 — 1982

Giuseppina Bardina

Mamma sei il primo pensiero di ogni giorno.

ORARIO ACCETTAZIONE NECROLOGIE ED ADESIONI:

Sportelli **LA STAMPA**
Via Roma, 80
ore: 9-12, 15-19 - sabato: 9-12

Sportelli **LA STAMPA**
Via Marenco, 32
Tutti i giorni
compreso il sabato
ore 8,30-12,30; 14-21
domenica dalle ore 18,30

INFORMITALIA ISTITUTO NAZIONALE INFORMAZIONI
Controlli, indagini, infedeltà. Esito assicurato
Corso Vitt. Emanuele, 107 - Telef. 511.024 - 538.682 - Torino

Piccoli oggi presidente dc De Mita: «Ora la verifica» Contrasti per le Falkland

Nel pomeriggio il Consiglio nazionale democristiano - La minoranza di Forlani non accetta incarichi
Il psi contrario alle sanzioni ai danni dell'Argentina

ROMA — Flaminio Piccoli, salvo sorprese, oggi pomeriggio verrà eletto presidente della dc nella prima riunione del Consiglio nazionale. Giuseppe Tognutti, moroteo, sarà il nuovo amministratore del partito, al posto di Filippo Micheli. Nulla di sicuro, invece, per i vicesegretari che dovrebbero comunque uscire entrambi dal gruppo che ha vinto il Congresso: la sinistra di Zac e il «*paf*» di Piccoli-Andreotti-Fanfani. La minoranza, che fa capo a Forlani-Donat-Cattin-Bisaglia-Mazzotta, non intenderebbe assumere incarichi «*a titolo personale*».

I 32 posti elettivi del Consiglio saranno così ripartiti: 9 all'Area Zac, 11 al cartello *paf* e 12 al raggruppamento Forlani.

La dc formato De Mita si avvia dunque verso una gestione "monocolore". «*Il neo segretario deve dire chiaramente che cosa intende fare; se cioè vuole confermare le attuali alleanze di governo, che noi riteniamo senza alternative, oppure inserire elementi diversi nel suo discorso*», ha detto il *leader* di *Proposta*, Mazzotta.

VERIFICA — De Mita ben difficilmente — lo ha detto nel discorso congressuale — proporrà soluzioni di governo «nuove». Ma, fin dai primi passi della sua segreteria, appare chiaro che intende muoversi con maggiore «aggressività». A cominciare dalla tanto attesa *verifica governativa* che la dc ora vorrebbe fare al più presto.

A questo proposito, già domani De Mita avrebbe deciso di prendere contatti con Spadolini e i segretari degli altri partiti. Ma è poco probabile che i tempi siano così rapidi. Anzi, pare proprio che il *summit* si debba tenere soltanto dopo il *test* elettorale del 6 giugno, quando saranno chiamati a votare per le amministrative oltre 900 mila abitanti di piccoli e medi centri (l'unica città importante è Trieste dove si voterà per Comune e Provincia). Questo appuntamento, per il numero consistente di votanti, potrà essere significativo degli umori del Paese e i partiti lo attendono con interesse.

LIQUIDAZIONI — Definitivamente scongiurato, invece — almeno, sembra — il «pericolo» del referendum. Secondo il presidente del Consiglio ci sarebbe «*piena intesa*» tra i cinque partiti. Tra oggi e domani la Commissione lavoro di Montecitorio metterà a punto il nuvo testo del progetto che giovedì andrà in aula. Lunedì il documento tornerà al Senato e in extremis dovrebbe essere defintivamente approvato: con 24 ore d'anticipo sulla data del 20 maggio, ultimo giorno utile.

FALKLAND — Nove ombre sul *pentapartito* s'allungano, al contrario, in conseguenza della guerra delle Malvine. I socialisti, infatti, affiancano il pci nel «no» al rinnovo delle sanzioni economiche contro l'Argentina. Oggi il dibattito in Parlamento si preannuncia particolarmente insidioso.

r. b.

E' di nuovo compatto il fronte industriale No a contratti subito

«Prima – dicono – i sindacati devono discutere del costo del lavoro» - Il governo: «Le trattative contrattuali si possono aprire contemporaneamente»

ROMA — E' scontro duro per i contratti. Ad una Confindustria arroccata sulla pregiudiziale della ristrutturazione del costo del lavoro si contrappongono i sindacati e il governo.

Nell'incontro di ieri tra Lama, Carniti e Benvenuto e il ministro del Lavoro Di Giesi i sindacati hanno ricevuto rassicurazioni sull'impegno del governo per favorire l'apertura delle trattative: «*I contratti si possono e si devono fare*», ha detto di Giesi anche perché, ha aggiunto, ciò non è in contrasto con il confronto sul contenimento del costo del lavoro.

E' quanto ribadirà anche il ministro dell'Industria Marcora nel suo intervento di oggi all'assemblea della Confindustria dopo quello di Merloni (confermato alla presidenza dell'organizzazione degli imprenditori per un altro biennio).

Merloni, nella sua relazione, manterrà invece la linea di irrigidimento già esposta nella riunione della scorsa settimana con Di Giesi: fino a che non si arriverà alla ristrutturazione del costo del lavoro, gli imprenditori non si siederanno al tavolo delle trattative contrattuali, secondo l'imperativo di restituire all'impresa il suo ruolo di «*fabbrica di ricchezza*», sgravandola dai compiti di «*ammortizzatore sociale*». E non è escluso che, in base a quest'ottica, Merloni possa annunciare oggi la disdetta dell'accordo del '75 sul punto unico di contingenza, in scadenza alla fine di giugno.

Merloni, succeduto due anni fa a Carli, punta su una Confindustria che vuole tornare protagonista.

Dal vertice degli imprenditori escono, intanto, due esponenti «storici» del Consiglio direttivo: Gianni Agnelli e Leopoldo Pirelli, che saranno sostituiti dagli amministratori delegati della Fiat e della Pirelli Romiti e Pettini. Nell'assemblea di oggi pomeriggio la Giunta sceglierà anche un nuovo vicepresidente, dopo le dimissioni di Artom. Tra i candidati, l'ex presidente dell'Assolombarda, Pellicanò e l'industriale tessile Marzotto.

Il fronte degli industriali, in cui si era aperta una «breccia» con la maggiore «*disponibilità contrattuale*» dimostrata in un primo tempo dagli imprenditori pubblici, con in testa il presidente dell'Intersind Massacesi, è ora di nuovo compatto ad eccezione delle «defezioni» della Confagricoltura e della Confapi (l'associazione delle piccole imprese) disposte alle trattative. Lo stesso Massacesi, facendo marcia indietro, ha precisato che «*il consiglio direttivo dell'Intersind non ha dichiarato alcuna disponibilità o indisponibilità al negoziato*».

La reazione del ministro delle Partecipazioni Statali, De Michelis, è stata però immediata. Dopo aver stigmatizzato la posizione della Confindustria, definendola «*inaccettabile*», De Michelis ha aggiunto che l'Intersind non può rifiutarsi di trattare, pur tenendo conto dei limiti fissati dal governo sulla dinamica del costo del lavoro.

st. c.

Un attacco da Mosca alla dc di De Mita

Pubblicato ieri dall'Izvestia e dalla Tass

MOSCA — Ieri l'«Izvestia», il quotidiano del governo sovietico, ha duramente criticato la dc, in un commento al recente congresso di Roma. L'articolo è stato anche rilanciato dalla *Tass*.

Il quotidiano sovietico scrive che il congresso che ha portato De Mita alla segreteria «*non ha contribuito a risolvere i difficili problemi che l'Italia ha davanti*». Questo, prosegue, è stato il congresso più breve della storia dc, e «*non perché i delegati non avessero niente su cui discutere, al contrario, l'Italia è afflitta da una moltitudine di gravi problemi.*

«*L'ultimo congresso, come quello precedente di due anni fa, non ha fruttato alcuna idea nuova, e non ha tracciato un piano concreto per il "rinnovamento" del partito*».

«*L'unica cosa che il congresso abbia fatto è una ridistribuzione delle forze e l'elezione di un nuovo segretario politico*». L'«Izvestia» sottolinea che De Mita «*si pone fra gli eredi dello scomparso dirigente democristiano Aldo Moro, un fautore della cooperazione fra tutti i partiti democratici in Italia, compreso il partito comunista*».

La dc nel suo congresso, proseguono i sovietici, ha dedicato «*preminentemente la sua attenzione al principale alleato nella coalizione governativa, il partito socialista. Il fatto è che ultimamente il partito socialista si è spostato a destra, ed è attualmente uno dei principali rivali dei democristiani nella caccia ai voti*».

Ciriaco De mita, conclude l'«Izvestia», nel suo discorso «*ha messo in chiaro che il partito socialista dovrà rivedere nell'immediato futuro il suo atteggiamento nei confronti dei democristiani*».

Sequestrata e violentata da tre falsi poliziotti

Il suo uomo pestato a sangue - Cercavano droga a Recco

RECCO — *Tre falsi poliziotti nella notte fra sabato e domenica a Recco, sulla Riviera Ligure, hanno sottoposto a un vero e proprio terzo grado un marittimo in attesa di imbarco, e violentato la sua convivente, nella loro abitazione. Quindi, dopo aver rovistato per tutta la casa in cerca di una «partita di droga» sono fuggiti senza prendere niente.*

L'episodio da «Arancia meccanica», sul quale sta indagando la polizia, oltre che per identificare i responsabili per chiarirne tutti gli aspetti misteriosi, è incominciato poco prima della mezzanotte di sabato. Angelo Sanfilippo, 30 anni, ha parcheggiato la sua Mini poco distante dal portone di casa. Stava per entrare quando da una vecchia Bmw è sceso uno sconosciuto che gli ha chiesto: «Sei Angelo?». Alla risposta affermativa l'uomo ha impugnato un grosso revolver. «Sei un poliziotto?», gli ha chiesto Angelo. «La tessera te la mostro dopo», è stata la risposta del presunto agente che con la pistola ha spinto il marittimo dentro il portone.

Vicino all'ascensore c'era un altro uomo in attesa, il volto coperto da un passamontagna, un coltello in mano. Un terzo «agente» attendeva sul pianerottolo dell'abitazione di Angelo, i lineamenti mascherati da una calza da donna. Sanfilippo è stato costretto ad aprire la porta e poi sottoposto ad una gragnuola di calci e pugni.

La stessa sorte è toccata alla sua convivente, Eva, di 20 anni, per punizione: infatti si era rifiutata di far entrare i tre «poliziotti» trovandosi sola in casa. Le vittime sono state legate su due letti, ed è incominciato l'interrogatorio: «Dicci dov'è la droga — hanno chiesto insistentemente al Sanfilippo —. Sappiamo che ce l'hai. Parla, altrimenti ti portiamo sui monti e ti ammazziamo come un cane. Devi dirci anche chi ti rifornisce». Inutilmente il marittimo ha risposto di non saperne nulla: è stato ancora picchiato, mentre a turno gli altri due hanno violentato e picchiato la ragazza».

Vista l'inutilità delle botte e del «terzo grado», i tre hanno cominciato a rovistare per casa; con i coltelli hanno tagliato i cuscini, hanno squarciato i materassi, spalancato armadi e cassetti. Non hanno trovato nulla: l'appartamento è nuovo, i mobili sono pochi, non ci sono nascondigli. La ricerca è stata infruttuosa. «Sapreste riconoscerci?» hanno chiesto infine ad Angelo ed Eva, che seguivano con terrore i movimenti dei tre falsi agenti. La risposta naturalmente è stata negativa.

Scomparsa a Como una giovane miliardaria

COMO — E' scomparsa da casa da venerdì scorso Gaby Kiss Mearth, 18 anni, la giovane figlia di un ricco cittadino britannico, si dice che sia miliardario, che vive ad Hong Kong e che ha la sua residenza a Moltrasio nella villa «Passalacqua», una splendida dimora sul lago di Como.

La ragazza è uscita la mattina di venerdì per recarsi alla scuola commerciale svizzera di Como. Da allora di lei non si sa più niente. In famiglia però non sono particolarmente preoccupati dell'assenza di Gaby. Il padre, Oscar Kiss Mearth, 68 anni, che ha vissuto a lungo in Sudamerica e nell'Asia sudorientale, durante un suo ritiro in un monastero buddista ha scritto un libro filosofico sulla natura dell'uomo, ha detto che la figlia potrebbe essere andata a trascorrere il fine settimana da un amico e che un contrattempo potrebbe poi averle impedito di tornare a casa.

STAMPA SERA
Michele Torre
direttore responsabile
Carlo Bramardo
vicedirettore

Editrice LA STAMPA S.p.A.
Presidente Giovanni Giovannini
Amministratore Delegato e Direttore Generale
Marco Benedetto
Consiglieri Vittorino Chiusano
Luca Cordero di Montezemolo
Umberto Cuttica
Carlo Masseroni
Francesco Paolo Mattioli
Sindaci Alfonso Ferrero (presid.)
Luigi Demartini
Giovanni Peradotto

Stabilimento tipografico: Editr. La Stampa S.p.A. - Via Marenco, 32 - 10126 Torino

© 1982 Edit. LA STAMPA S.p.A.

CERTIFICATO N. 347 DEL 23-12-1981

Temperatura a Torino, ore 9 + 14

massima (ieri) +18
minima (ieri) + 9

TEMPO PREVISTO: su tutte le regioni da nuvoloso a molto nuvoloso con possibilità di piogge intermittenti. TEMPERATURA: senza notevoli variazioni. MARI: da poco mossi a mossi.

in Italia

Bolzano	+ 9	+21
Verona	+ 8	+19
Milano	+ 9	+19
Firenze	+ 9	+15
Bologna	+11	+18
Roma	+15	+21
Napoli	+15	+23
Reggio C.	+15	+26
Palermo	+18	+30

in provincia

Aosta	+ 6	+18
Alessandria	+ 8	+17
Asti	+ 9	+19
Cuneo	+ 7	+14
Novara	+ 9	+19
Vercelli	+ 8	+16
Biella	+ 7	+15
Genova	+ 9	+17
Imperia	+13	+20
Savona	+12	+17

all'estero

Atene	+16	+30
Bruxelles	+ 8	+17
Ginevra	+ 5	+13
Londra	+ 8	+15
Mosca	+ 7	+20
New York	+12	+21
Parigi	+ 7	+12
Tokyo	+18	+27
Vienna	+10	+17

A Fatima anche suor Lucia domani accoglierà il Papa

LISBONA — Ci sarà anche suor Lucia Dos Santos, l'unica sopravvissuta dei tre pastorelli che il 13 maggio del 1917 furono testimoni della apparizione della Madonna, fra i pellegrini che da tutto il Portogallo raggiungeranno Fatima domani, per la visita di Giovanni Paolo II. L'ultima volta che suor Lucia lasciò il convento delle carmelitane di Coimbra, dove vive, fu in occasione della visita di Paolo VI, 15 anni fa.

La visita del Papa avviene sullo sfondo di una rinnovata tensione sociale. Proprio per domani i sindacati hanno indetto uno sciopero generale di protesta per i due operai morti il 1° maggio a Oporto in seguito alle ferite riportate negli scontri con la polizia. I dirigenti sindacali hanno comunque assicurato che non sarà intrapresa alcuna azione che possa intralciare la visita del pontefice.

Il Papa partirà in elicottero dal Vaticano alle 11 di domani per raggiungere Fiumicino. Da qui un «Airbus» dell'Alitalia lo porterà in Portogallo. Prima della partenza Giovanni Paolo II terrà una breve udienza di tre quarti d'ora in Piazza San Pietro per rispettare il tradizionale incontro coi fedeli del mercoledì.

Prima tappa del viaggio sarà Lisbona. In serata, sempre in aereo, il Papa sarà a Fatima per pregare con la folla nel Santuario fin dalla vigilia della festa con la Vergine. L'indomani dirà una messa solenne nel gran piazzale della «Cova de Iria», quindi tornerà in serata a Lisbona e visiterà poi altre città portoghesi.

● **Roma.** Arrestata la presunta terrorista Annunziata Francola, 28 anni, studentessa universitaria napoletana, residente a Fabbrica (Viterbo). Era latitante da oltre 5 anni.

ECONOMICI

La tariffa è di L. 2100 la riga. Rubrica 8: operai/impiegati L. 1125, tecnici L. 1320, dirigenti L. 1700. Rubrica 9 e 11 (domande) L. 1125. Avvisi urgenti data fissa o neretti: il doppio. Neretti urgenti, data fissa e urgentissimi il triplo.

ANNUNCI ECONOMICI VIA FILO
Gli annunci economici per **La Stampa** e **Stampa Sera** possono essere ordinati a mezzo telefono al seguente numero **650.2185** (3 linee con ricerca automatica).
Il relativo pagamento dovrà essere effettuato presso qualsiasi Filiale dell'Istituto Bancario San Paolo di Torino o della Cassa di Risparmio di Torino secondo le modalità che verranno fornite.

In tema di offerte di impiego o lavoro, l'editore ricorda che la legge 9.12.1977 n° 903 vieta discriminazioni sul sesso e l'inserzionista è impegnato a rispettare tale legge.

I VANTAGGI DEL NUOVO IL PREZZO DELL'USATO.

LE 9 GARANZIE ESCLUSIVE DELL'"USATO COME NUOVO".

- Garanzia completa 1 anno.
- Riparazione gratuita parti meccaniche ed elettriche.
- Assistenza gratuita in Italia.
- Rimborso spese per guasti avvenuti in Europa.
- Traino gratuito in caso di guasto.
- Macchina in sostituzione.
- Servizio pronto intervento 24 ore su 24.
- Auto di tutte le marche.
- Usato con 49 esami.

"USATO COME NUOVO" DI TUTTE LE MARCHE DA:

SOGEA il fiore all'occhiello della tua Alfa Romeo
Torino - C.so Siracusa 40 - Tel. 329.93.33

2 Affari e capitali

A.A.A.A.A. SOGEFIM S.p.A.
ai tassi più bassi concede in giornata prestiti
FIDUCIARI ED IPOTECARI
comode rate mensili concordabili. Corso Vinzaglio 29 - Torino, tel. 547.758 - 553.231.

A.A.A.A. CONSULFIN concede rapidamente prestiti su auto anche ipotecari e su proprietà immobiliari. Consulfin corso Vittorio Emanuele 195, tel. 445.496.
A.A.A. CONSULFIN concede rapidamente prestiti su auto anche ipotecate e proprietà immobiliari. Corso Vittorio Emanuele 195, telefono 445.496 (aperto il sabato).
A.A.A. CONSULFIN in poche ore prestiti su auto anche ipotecate e su alloggi. Corso Vittorio Emanuele 195, tel. 445.496.

A.A.A. EUROFINSARDA S.p.A. concede a tutte le categorie lavoratori senza spese accessorie
PRESTITI RAPIDISSIMI
RATE AGEVOLATE
via Secchi 58, tel. 594.780 - 506.386.

A.A. PRESTITI concediamo a tutti fiduciari-ipotecari anche 2° grado
FISET S.A.S.
piazza Statuto 10 tel. 539.176 - 549.827 risolviamo ogni vostro problema distinguendoci per serietà e immediatezza.

A. RIDOTTI notevolmente i tassi per i prestiti fiduciari su auto su immobili
FINCOTEX
c. Francia 15, tel. 749.6203 - 779.826.

FAIT Finanziamenti su automezzi o immobili celerità riservatezza tassi modici. Torino via Avogadro 19, tel. 510.136 - 530.297.

3 Aziende, negozi

A.A. ABAMEC 638.038 673.854 cessione rilievo negozi. Visite in loco per valutazioni commerciali senza spese.
A. CEDERE aziende e negozi è difficile. Per le cose difficili occorrono degli specialisti. Noi lo siamo! Labeo. Tel. 746.222.
A. SALVOLDI A cede B. Vittoria attrezzatissima salumeria gastronomia 3 vetrine incasso 1 milione 200 mila al dì tel. 650.2196.
A. SALVOLDI B cede zona c. Belgio officina freni frizioni revisione testate ottimo reddito L. 31 milioni 500 mila. Tel. 650.2196.
A. SALVOLDI C precollinare forte passaggio bar super chiuso sera e domenica con alloggio incasso 300.000 al dì tel. 650.2196.
A. SALVOLDI D cede affare avviato negozio alimentari tab. I VI XII XIV incasso 180 mila al dì L. 13.500.000. Tel. 650.2196.
A. SALVOLDI E cede zona Francia via gran passaggio avviato negozio giocattoli tab. XII XIV L. 16.500.000. Tel. 650.2196.
A. STUDIO Gmp 518.041 corso Matteotti 37 cessione rilievi partecipazioni aziendali. Serietà correttezza competenza.
ABAMEC (011) 638.038 abbigliamento biancheria intima filati presso Sanremo, ottimo incasso, cede 50 milioni più merce.

ABAMEC (011) 638.038 mobilificio specializzato pressi Alba, posizione grande passaggio con esposizione piano unico di 500 mq e 12 vetrine, ottimo giro affari, conduzione famigliare, cede 110 milioni più circa 100 milioni fondi vivi.
ABAMEC 638.038 bar super alcolici rosticceria pizzeria casa del panino zona Porta Nuova eccezionale punto di passaggio 2 milioni incasso giornaliero adatto famiglia cede. Dilazioni e/o permute.
ABAMEC 638.038 ristorante bar super alcolici zona Regio Parco locale 150 mq ottimo incasso, cede 114 milioni. Affare.
ABAMEC 638.038 alimentari salumeria zona Barriera Milano, tabelle I II VI, buon incasso, cede 21 milioni 500 mila.
AGENZIA Europa Loano vicinanze mare cede subito per motivi famiglia pensione 10 camere con servizi. Afferone. Tel. 019 - 670.851.
ALBERGO Alassio vicinissimo mare 3 categoria adatto nucleo familiare ottimo giro affari Pistone tel. 011/506.396.
ALBERGO centrale 24 camere 710 mq più cantina 60 mq prezzo interessante (licenza esclusa). Tel. 512.800 - 510.245.
ALBERGO S. Margherita 28 camere ristrutturato nuovo contratto affitto facilitazioni Pistone tel. 011/506.385.
ALBERGO 22 camere completamente ristrutturato ottimo contratto affitto novennale. Pistone tel. 506.396.
ALBERGO 28 camere 4° categoria ristorante 60 coperti adatto nucleo famigliare ottimo reddito cediamo. Studio RI.GHI 513.632.
ALIMENTARI ampio vaste licenze zona commerciale incasso 80 milioni richiesta 22 milioni dilazioni cede Frana 511.090.
ALIMENTARI zona Vanchiglia mq 70 2 vetrine oltre 400 mila al dì reali per ritiro commercio cedo L. 14 milioni 500 mila tel. 580.955.
APPIA 513.751 cede in zona Mirafiori avviata gastronomia zona commerciale, ottimo incasso. 15 milioni contanti e rate.
APPIA 513.751 cede avviata cartoleria zona Vanchiglia ottimo giro d'affari, richiesta 17 milioni contanti e rate.
APPIA 513.751 cede avviatissimo ingrosso laboratorio pizzette zona via Cibrario, richiesta 19 milioni più rate.
ARTICOLI sportivi 130 mq 3 vetrine angolare incasso 380 milioni alto utile no merce richiesta 80 milioni cede Frana 511.090.
AVVIATISSIMO negozio elettrodomestici e casalinghi in Grugliasco buon giro d'affari vendesi per trasferimento. Telefono 383.298.
AZIENDA imbottigliamento vini ed oli con licenze vendita ingrosso e dettaglio per vini oli liquori e generi alimentari attrezzatissima cedesi. Tel. ore ufficio 011 323.636.
AZIENDA metalmeccanica avviatissima e attrezzatissima con alcuni propri brevetti cedesi. Telefonare ore ufficio (011) 323.636.
AZIENDAL MARKET 650.2175 cede posizione centralissima noto [illegible] abbigliamento. Elevato giro d'affari.
AZIENDAL MARKET 650.2175 cede locanda pizzeria ristorante con alloggio zona Barca. Incasso giornaliero lire 400 mila.
AZIENDAL MARKET 650.2175 cede zona turistica montana bar tabaccheria con alloggio. Prezzo molto interessante.
BAR con alloggio ottimo incassi giornaliero 2 vetrine mq complessivi 200 vendo con possibili dilazioni. Telefonare 596.233 - 383.981.
BAR corso Francia punto di forte passaggio ottimo giro d'affari arredamento nuovo chiusura serale domenicale vende per malattia anche con poco anticipo. Telefono 380.810.
BAR e pasticceria attrezzatissimo ed arredato bene zona Mirafiori ottimo reddito cedesi. Telefonare ore ufficio 011 323.636.
BAR fronte Fiat incasso 500 mila giornaliere dimostrabili cedo occasionissima 115 milioni. Tel. 537.213 - 517.280.
BAR super attrezzatissimo con alloggio incasso 200 mila giornaliere cedo anticipando 12 milioni più comode dilazioni. Telefonare 537.213 - 517.280.
BAR super corso di gran passaggio incasso 300 mila giornaliere incrementabili. Buon reddito. Holding 588.288.
BAR super M. Campagna chiusura serale arredamento nuovo incasso 200 mila al dì ampie dilazioni. Pistone tel. 506.385.
BAR super S. Donato chiusura serale e festiva buon incasso incrementabile ottimo affare minimo contanti. Pistone 506.396.
BAR super zona Molinette angolare arredamento nuovo vendo motivi di famiglia incasso 250 mila al giorno affare. Tel. 599.447.
BOUTIQUE giovani con mini alloggio zona Lucento fronte mercato 200 milioni anno cedo dopo 11 anni L. 58 milioni tel. 580.955.
CEDESI attività ultra decennale ferramenta utensileria su corso principale. Vasta clientela buon reddito. Tel. 588.288.
CEDESI Borgo S. Paolo autoriparazioni gommista buona attrezzatura reddito interessante. Holding 588.288.
CEDESI ditta di carpenteria attività 20ennale lavoro garantito facile conduzione. Telefonare 657.960.
CEDESI via Di Nanni attività abbigliamento biancheria intima ottimo reddito, tabelle IX X XIV. Holding 588.288.
CEDESI vicinanze Viù panetteria con pastino attrezzato ottimo fatturato annuo possibile alloggio. Tel. 011 758.855 Lunica.
CERCASI socio per interessante attività ramo carpenteria [illegible] con notevole possibilità di sviluppo. Telefonare 553.5185.
CONCESSIONARIA autoveicoli speciali con officina fatturato 1 miliardo 300 milioni, alto utile, cede o associa. Frana 511.090.
DROGHERIA in via San Donato mq 100 oltre 1 milione al dì 2 vetrine per ritiro commercio cedesi L. 44 milioni. Tel. 580.955.
F. ZANONCELLI 581.694 cede pelletteria centrale 30ennale. Tabelle IX - X - XI - XIV. Giro annuo elevato incrementabile.
F. ZANONCELLI 581.694 cede elettrodomestici in zona residenziale tabelle giro incrementabile, eventuale cessione immobile 110 mq.
F. ZANONCELLI 581.694 cede in città provincia Torino bar super buon giro, alloggio. Affare.
F. ZANONCELLI via Genovesi 4 cede pizzeria tavola calda bar super su statale passaggio internazionale adatto famiglia richiesta vantaggiosa parcheggio.
F. ZANONCELLI via Genovesi 4 cede abbigliamento bimbi premaman tab. IX-X-XI-XIV locali centrali mq 130 avviamento 40 anni unititolare città provincia.
F. ZANONCELLI 581.694 cede laboratorio rettifica freni frizioni attività decennale unititolare.
F. ZANONCELLI via Genovesi 4 cede mercerie e forniture per sarto abbigliamento buon reddito dimostrabile, richiesta vantaggiosa causa trasferimento.
F. ZANONCELLI via Genovesi 4 cede Cuneo centralissima gioielleria argenteria oltre licenze inerenti avviata attrezzata alto reddito, ritiro commercio.
F. ZANONCELLI via Genovesi 4 cede Monregalese centralissimo avviatissimo centro vendita dischi libri causa ritiro commercio attrezzato funzionale affare.
F. ZANONCELLI via Genovesi 4 cede Cuneo, azienda ingrosso dettaglio ferramenta colori vernici. Altre licenze inerenti avviata funzionale [illegible] estesa clientela Piemonte Liguria causa ritiro.
F. ZANONCELLI via Genovesi 4 cede zona residenziale industriale Monregalese avviato ristorante bar locanda 120 coperti attrezzato nuovo funzionale buon reddito incrementabile, 3-4 persone. Serietà.
F. ZANONCELLI via Genovesi 4 cede Cuneo centrale porcellane cristallerie marche esclusive arredato nuovo, [illegible].
F. ZANONCELLI via Genovesi 4 cede quota socio azienda meccanica precisione costruzioni macchine per assemblaggio automatico.
F. ZANONCELLI via Genovesi 4 cede Cuneo stazione autoricambi ingrosso e minuto più tabella XII elettrodomestici.
F. ZANONCELLI via Genovesi 4 cede Mondovì centralissimo confezioni arredato attrezzato nuovo avviatissimo adatto 2 persone incrementabile alloggio.
GASTRONOMIA salumeria corso Francia attrezzata alto volume affari per cessazione cedo L. 33 milioni tel. 580.955.
GIOCATTOLI modellismo zona Massaua multitabelle mq 200 4 vetrine alto volume affari cedo L. 80 milioni. Tel. 580.955.
IMMOBILIARETORO vende libero muri negozio e licenza foto-cine pagamenti facilitati. Telefonare 549.761 - 553.204.
INGROSSO fornitissimo per colorifici in zona centrale avviamento decennale locali ampi con posteggio [illegible] privato vende 250 milioni trattabili. Tel. 687.940.
LATTERIA borgo San Paolo mq 40 totali facile conduzione per trasferimento urge cedere L. 13 milioni. Tel. 580.955.
LATTERIA zona S. Paolo buon incasso giornaliero unica in zona per impossibilità conduzione avendo. Tel. 596.233 - 383.981.
LAVASECCO zona Mirafiori su corso mq. 70 attrezzatissima alto incasso dopo 16 anni cedo L. 28 milioni tel. 580.955.
LAVASECCO zona Sebastopoli spazioso 2 aperture facile conduzione causa maternità cedesi L. 12 milioni 500 mila. Tel. 580.955.
LICENZA parrucchiere uomo donna manicure vicinanze piazza della Repubblica 7 milioni facilitati vende Selim 473.0387.
MERCERIA e intima tabelle XIV zona Sebastopoli arredamento nuovo anche senza merce cedesi L. 14 milioni 500 mila. Tel. 580.955.
MINIMARKET angolare unico in zona chiuso da pochi giorni per impossibilità conduzione vendo 15.000.000. Telefonare 366.407.
PANETTERIA casa del formaggio incasso 28 milioni mensili vendesi per divisione soci. Telefonare 505.112 - 959.1633.
PANETTERIA rivendita in punto di forte passaggio buon giro d'affari vendesi. Telefono 383.298.
PANETTERIA zona signorile Italia 61 vendo vera occasione 32 milioni dilazionati incasso 300 mila al giorno. Tel. 599.447.
PASTIFICIO alimentari corso Agnelli 400 mila al dì attrezzatura completa cedo dopo 21 anni. L. 20 milioni. Tel. 580.955.
REI cede bar superalcoolico su corso centrale ottimo arredamento incasso 350 mila al dì comode dilazioni tel. 831.936.
REI cede in via XX Settembre bar super con alloggio incasso 250 mila al dì richiesta 95 milioni sufficienti 50 milioni contanti affitto 150 mila tel. 831.936.
REI cede ristorante ben avviato ottimo giro di affari zona centrale arredamento elegante pagamento dilazionato tel. 831.936.
SELF service tavola calda centrale 300 posti, incasso 300 milioni, richiesta 240 milioni, dilazioni, vede Frana. 511.090.
SKEMA vende in Torino cocktails bar cremeria tra i più eleganti e moderni della città alto incasso in continuo incremento. Telefonare (011) 548.808 - 548.534.
TRATTORIA bar zona commerciale incasso 160 milioni, adatto famiglia alloggio cede 85 milioni, dilazioni. Frana 511.090.
UNIVERSALCASE negozio acconciature donna S. Rita avviato, L. 15 milioni 800 mila. Tel. 650.9505.

4 Terreni

CUMIANA vendo terreno agricolo L. 3000 mq libero tel. 349.0246 - 906.8302.
GIAVENO vendonsi terreni con progetto approvato varie dimensioni. Telefonare 865.747 mattino.
LUPO vende lotto terreno agricolo semicollinare mq 5 mila circa L. 1200 al mq dintorni Cinzano 30 km Torino. Tel. 942.1646.
MAPPANO terreno agricolo ottima posizione unico appezzamento mq 24.000 anche frazionabile. Tel. 920.5845 - 920.0275.
RIVALTA vendo terreno con progetto approvato ottima posizione tel. 349.0246 - 906.8302.
TERRENI agricoli di varie dimensioni a 40 km da Torino serviti da strada asfaltata acqua a L. 2500 al mq. Telefonare 011 640.7152, ore ufficio.
TERRENI agricoli in S. Gillio di 1500 - 2000 - 3500 - 3800 mq vicino strada e acqua, recintabili, vendo da L. 4500 mq. Telefonare 967.18.67.
TERRENI Torino Pianezza Orbassano Rivalta [illegible] Brione San Gillio S. Francesco Boscorerro vendo; ne acquistiamo ogni zona. V. & V. Pianezza, tel. 967.3153.
TERRENO irriguo e pianeggiante di 27 mila mq con pioppeto di 8 anni vendo su strada Pinerolo-Cavour. Telefonare 678.352.
TRA Torino e Pinerolo vendo appezzamento di terreno a pioppeto di giornate 2,5 a L. 16 milioni 500 mila per giornata. Telefonare 0121 76.956.
ZONA Almese vendesi terreno per villa mq 1600 in esclusivo complesso recintato e urbanizzato, 59 milioni. Malera 749.59.89.

5 Locali e negozi

domande

ACQUISTIAMO fabbricato industriale in Torino o prima cintura libero pagamento contanti. Spa Caris, telefono 774.777.
ARTIGIANO acquista magazzino 700 mq più cortile in Grugliasco, Collegno, Rivoli, Rosta, Avigliana. Telefonare 786.247.
CERCASI in affitto locali mq. 300/600 in Torino e prima cintura uso deposito o magazzino. Tel. 335.8452.
CERCO in affitto locale industriale mq 1000 2000 Torino o prima cintura. Telefonare 610.341.
ISTITUTO bancario milanese ricerca nuova sede in zona Nord, massimo 2000 mq. Scrivere: «Publikompass 557 — 10100 Torino».

offerte

A.A. AFFITTASI capannone industriale in Torino mq 1000 coperti con uffici cortile cintato di 700 mq completo impianti termici idrici elettrici. Telefonare 896.155.
A.A. FIDALCASE box auto libero corso Monte Cucco, 21 milioni. Telefonare 503.345.
AIRCASE libero Rivalta Tetti Francesi locale seminterrato mq 90 e box auto per 1-2 autovetture. Telefonare 510.853.
ADIACENZE corso Vittorio muri negozio con retro facilitazioni di pagamento. Immobiliaretoro 549.761 - 553.204.
AFFITTASI - vendesi Venaria locale industriale mq 1500 - 1200 - 1000 con uffici e cortile. Tel. 610.341 - 544.958.
AFFITTASI adiacenze Porta Palazzo locale mq 200 adatto usi diversi. Telefonare 834.402.
AFFITTASI adiacenze piazza Statuto muri negozio con retro cantina e 2 vetrine. Immobiliaretoro. 549.761 - 553.204.
AFFITTASI Bruino zona industriale capannone di mq 1000 con uffici e servizi interni cabina Enel. Telefonare 789.206 - 780.3036.
AFFITTASI in Torino a L. 2000 al mq per lavorazione o magazzino locale mq 1200 circa. Tel. 610.341 - 544.958.
AFFITTASI locale industriale mq 1000 più uffici e alloggio altezza 7 mt. Tel. 610.341 - 544.958.
AFFITTASI magazzino vicinanze Porta Palazzo 100 mq luminoso piano terreno. Tel. 707.2227.
AFFITTASI vicinanze corso Unione Sovietica ampio locale 280 mq. circa [illegible] con seminterrato mq 200 circa servizi passo carraio. Telefonare 396.765.
AFFITTO locale stazione Dora 900 a 2000 mq adatto magazzino laboratorio officina. Telefonare 747.833.
AFFITTO Venaria locali industriali nuovi mq 500-850. Tel. 544.958 - 610.341.
ALLA SIS 519.977 libero subito via Coppino box auto vendesi 20 milioni dilazionabili.
BORGHETTO vendo box via Dante; via Toirano; via Ponti da 22 milioni. Agenzia Edilriviera (0182) 970.366.

BORGO Vittoria via Verolengo piano 1° locale mq 180 servizi volendo divisibile adatto ad attività artigianale uffici. 110 milioni. Ausia 596.907 - 597.774.

BOX auto Cascine Vica, via Arno, altore singolo spazioso a 13 milioni, doppio 19 milioni 500 mila. Failla & Bertinetto 741.28.74.
BOX auto libero corso Brunelleschi, L. 22 milioni dilazionabili. Telefono 585.801 Crimea.
BOX auto libero adiacenze via Bergaro minimo contanti e dilazioni. Immobiliaretoro 549.761 - 553.204.
BOX magazzini nuovi, zona Piazza Madama Cristina, vendo a prezzo interessante. Telefonare 682.373 - 605.40.01.
BOX per auto-camper e roulotte impresa vende c. Agnelli e Lucento reddito garantito. Tel. 353.083 o 721.996 - 301.701 ore pasti.
BOX per 2 auto riscaldato libero subito zona San Salvario via Monti sopraelevata 35 milioni 900 mila vende Utip 537.421.
BOX S. Paolo via Isonzo angolo via Monginevro piano terra vendesi 3 box blocco o singoli L. 19 milioni caduno. Tel. 256.772.
BRICHERASIO (Pinerolo) negozio libero in casa centrale rifatta riscaldamento, 61 mq L. 27 milioni. Volendo alloggi e box stessa casa. IMIT (0121) 36.40.
CAPANNONE in zona Regio Parco vendesi con 500 mq coperti e 8000 mt terreno L. 240 milioni trattabili Pram tel. 594.833.
CAPANNONE mq 300 e 450 mq altezza mt 3 provinciale Orbassano-Volvera vendesi L. 30 milioni e 53 milioni. Telefonre 937.5251.
CASCINE Vica impresa vende ed affitta direttamente box 2 posti auto e magazzini. Tel. 515.914 - 958.9313.
CENTRALISSIMI 50 mt da Porta Nuova in stabile completamente ristrutturato disponiamo per la vendita i seguenti locali liberi: al 1° piano in fregio al cortile mq 100 circa adibibili ad ufficio o magazzino, al piano interrato mq 260 circa, sanissimi, ampie finestrature, con montacarico. I locali suddetti sono eventualmente collegabili. Prezzo complessivo L. 310 milioni. Tel. 504.407.
CO.FIM vende in Vinovo locale uso industriale - commerciale mq 600 con cortile. Tel. 683.746 - 688.697.
CO.FIM vende nuovo capannone industriale di mq 1000 con uffici in zona Madonna di Campagna. Tel. 688.746 - 685.697.
DI SALVATORE 587.183 vende su provinciale a Bruino nuova esposizione mq 140 più 500 mq sotto e 100 mq sopra cortile cintato.
DI SALVATORE 587.183 - 587.635 affitta via Reiss Romoli porzioni di magazzino e piano di carico. Da mq 1.000 a mq 4.750.

ESIM
libero basso fabbricato indipendente con box via Osteri tel. 512.012.

ESIM VENDE
libero locale negozio mq 120 (via S. Ottavio) doppi servizi doppi ingressi costruzione epoca ampia cantina dilazioni. Tel. 512.012.

FAILLA & BERTINETTO affitta Trofarello capannone nuovo mq 800 terreno circostante, 1.250.000 mensili. Telefonare 741.2874.
FAILLA & BERTINETTO affitta Nichelino svincolo tangenziale, basso fabbricato su strada, mq 600, L. 1 milione 200 mila mensile. Telefonare 741.2874.
FRAZIONIAMO in affitto complesso industriale via Saorgio (via C. Saluta) locali diverse metrature Furbatto 540.909.
GRIMALDI in buona zona commerciale vende locali adatti esposizione con 2 piani interrati di magazzino 550 mq totali passo carraio costruzione recente. Telefonare 505.921.
GRUGLIASCO zona Leona boxes auto 15 milioni 500 mila vende Semm Rivoli tel. 958.7296.

IFIM
Libera adiacenze corso Novara palazzina uffici di nuova costruzione di 550 mq circa con annesso locale uso laboratorio magazzino di 155 mq circa possibilità di frazionamento in più lotti. Tel. 515.582.

IFIM
libero basso fabbricato e locale seminterrato zona Massaua con annessa casetta ristrutturata uso ufficio o abitazione dilazioni e/o permute. Telefonare 748.718 - 741.2634.

IFIM
libero Nichelino in stabile recente ufficio di 4 camere servizi piano rialzato 65 milioni. Tel. 515.582.

IN Bruino a 15 km da Torino vendesi muri negozio mq 250 circa e sottostante magazzino mq 375 circa. Tel. 011 536.017.
LIBERO luminosissimo seminterrato 250 mq circa adatto uffici scuola privata o deposito vendo vicinanze corso F. Oddone. Oriendini 353.000.
LOCALE mq 100 San Mauro buon investimento da reddito vendiamo 43 milioni. Volendo anche libero. Immobili Italia tel. 585.836.
MAGAZZINI via Botticelli (Barriera Milano) liberi da 50-80-200 mq a L. 700.000 al mq e box auto. Edilfiduciaria 513.853.
MEDIOCASE 389.183 vende prima cintura di Torino capannone industriale anche divisibile ottimo investimento.
MONCALIERI n. 4 box nuovi liberi luminosi locale unico divisibile adatto anche per laboratorio-magazzino tel. 641.838.
MURI negozio [illegible] bar zona commerciale adiacente Fiat Mirafiori magazzino box vendiamo rateando. Utip 518.866.
NEGOZIO libero 30 mq. zona Lingotto vendesi 20 milioni dilazionabili. Pistone tel. 506.385.
NICHELINO liberi muri negozio mq 64 retro e servizi L. 63 milioni dilazionabili tel. 441.027 - 442.251.
PERMUTO locale commerciale libero e 9 box adatto a qualsiasi attività con stabile in Torino. Telefonare 380.962.
RIVOLI via Piol impresa vende direttamente negozio e uffici facilitazioni pagamento. Tel. 515.914 - 958.9313.
S. PAOLO via Osasco affittasi locale mq 800 ingresso riscaldamento indipendente volendo divisibile. Furbatto 544.566.
STUDIO CODONI affitta Barriera Milano laboratorio con ufficio mq 250 totali. Passo carraio, 1 milione mensili. Tel. 530.871.
STUDIODATA affitta zona S. Paolo basso fabbricato uso magazzino ufficio mq 500 cortile passo carraio doppia entrata. Telefonare 335.8672.
TERRASERENA vende Avigliana locale 230 mq uso uffici ottimo per investimento. L. 130 milioni. Telefonare 938.873 - 931.1995.
UNIVERSALCASE muri negozio centro Dina 75 mq L. 47 milioni tel. 650.9505.
VENDO a Cambiano locale mq 500 fronte strada nazionale vicinanze tangenziale adatto a magazzino esposizione. Tel. 657.472.
VENDO a Cambiano locale mq 100 libero adatto uso piccola officina o magazzino vicinanze tangenziale. Tel. 663.809.
VENDO a Cambiano locale mq 1500 adatto a qualsiasi attività commerciale industriale vicinanze tangenziale. Tel. 657.417.
VENDO in complesso industriale frazionato locali a partire da mq 100 a 1500 adatti ogni attività in Cambiano. Tel. 650.8378.
ZONA Vanchiglia magazzino seminterrato 250 mq circa passo carraio vendesi luminoso. Telefonare 657.960.

7 Offerte lavoro e impiego

operai, autisti, fattorini

A.A.A.A.A.A. AD ambosessi offresi 1 milione mensili lavoro organizzato via Baretti 30 B traversa via Madama Cristina.
A.A.A.A.A. AD ambosessi offresi ottima retribuzione per lavoro facile. Via Baretti 9 D traversa via Nizza.
A.A.A.A.A. ASSUMIAMO giovani ambosessi per facile lavoro organizzato ottimo guadagno via Gioberti 35 ore ufficio.
A.A.A.A. A 1 milione mensili cerca ambosessi dinamici e volenterosi eventuale inquadramento via Principe Tommaso 27 bis C.
A.A.A.A. AD ambosessi si offre per attività nuova alto guadagno. Via Reymond 10/0, parallela via Genova fronte Lingotto.
A.A.A.A. AD ambosessi giovani offresi ottimo guadagno per lavoro facile presentarsi ore ufficio via Catania n. 20.

AGGIUSTATORE per manutenzione su 2 torni piccoli stampi e passo tranciatura veloce lamierino, 5° livello, cercasi solo se veramente esperto per zona Torino Nord. Ottime condizioni retributive. Tel. 479.1886.

AZIENDA meccanica di precisione cerca tracciatore di 4° o 5° livello per assunzione mediante passaggio diretto. Tel. 424.0869.
IMPRESA edile cerca capo cantiere veramente capace massima serietà tel. 724.118 - 473.0066.
OPERAIO pratico riparazione carrozzeria manutenzione arredamento interno e lavaggio camper cercasi. Tel. 472.702.

commessi, baristi

FARMACIA cerca commessa veramente pratica settore, giovane, nubile, bella presenza. Tel. 696.3861.

impiegati

ASTI società immobiliare cerca personale spiccata attitudine vendita buona cultura da inserire in posto di rilievo, trattamento economico di sicuro interesse. Telefonare 0141 558.75.
CERCASI inglese francese 6 ore mattino - pomeriggio 5° livello commercio preferibile passaggio diretto. Telefonare 556.255.

CONCESSIONARIO autoveicoli marca straniera cerca capo officina per servizio assistenza vetture con i seguenti requisiti: età massima 38 anni esperto meccanico bella presenza attitudine alla conduzione del personale, sono gradite esperienze precedenti. Per informazioni telefonare ore ufficio a Centro Elabora, tel. 535.230.

IMPIEGATA pratica lavori ufficio commerciale solo mattino. Contratto a termine cercasi. Tel. 472.702.
RAGIONIERE lunga esperienza contabilità fornitori, banche, lavori ufficio, libero subito assume società Torino centro. Scrivere: Publikompass 561 - 10100 Torino.
RECOM Moncalieri concessionaria Renault cerca venditori. Telefonare 011 606.5916 o presentarsi via Pastrengo 35.
SOCIETA' immobiliare ricerca acquisitori esperti auto propria trattamento con fisso più provvigioni. Telefonare 532.745.
SOCIETA' operante nel settore intermediazione immobiliare ricerca ambosessi diplomati dinamici auto propria per potenziamento del proprio organico e per appuntamenti. Telefonare 512.012 Esim.
SOCIETA' ricerca funzionari immobiliari autonomi — gradita provenienza ramo —. Garantiamo stipendio fisso ed interessantissimo sistema provvigioni. Telefonare 447.3807.
SOCIETA' servizi immobiliari ricerca anche part time abili acquisitori/trici offresi fisso e provvigioni. Telefonare 510.317.
1.300.000 mensili documentabili con possibilità di prova. Persone libere, età 22-35, cultura superiore. Tel. 533.161.

8 Rappresentanti

A venditori automuniti offresi possibilità guadagno mensile 1 milione 600 mila dimostrabili per la provincia di Novara. Telefonare ai numeri 02 440.9059 - 440.4070.
ABILISSIMO venditore età 26-35 anni affermata agenzia immobiliare cerca per frazionamenti stabili. Richiedonsi presenza buona cultura moralità provata esperienza massima disponibilità. Offresi trattamento di sicuro interesse. Presentarsi corso Matteotti 12, 1° piano.
AGENTE per Torino e Piemonte cercasi per importante azienda produttrice macchine ad iniezione termoplastici ed elastomeri. Offresi posizione interessantissima con stipendio base più commissioni più spese ed automezzo. Scrivere: Publiman 140 - 21100 Varese.
ORGANIZZAZIONE rappresentanze arredamenti cerca collaboratore per Torino e Cuneo. Ottime possibilità di guadagno. Se veramente capaci scrivere: «Publikompass 556 — 10100 Torino».

10 Prestazioni consulenze

SOCIETA' servizi immobiliari ricerca stabili decorosi da amministrare serietà e competenza con minima spesa. Telefonare 510.317.

15 Autovetture

A.A.A.A.A.A.A.A. AUTOFRANCIA corso Francia 341 e corso Trapani 116 concessionaria Fiat consegniamo in 48 ore permute vantaggiose rateazioni 36 mesi anticipo personalizzato a vostro comodo inoltre occasioni usato sicuro di tutte le cilindrate e marche consegna in 2 ore piccolissimi anticipi pagamento 36 mesi garanzia 1 anno. Sede aziendale tra le più moderne d'Italia cordialmente vi aspettiamo in corso Francia 341 e corso Trapani 116 (sabato aperto tutto il giorno).

(continua)

Per un inserimento nel mondo del lavoro qualificatevi:

**PROGRAMMATORI
OPERATORI
PERFORATRICI
REGISTRATRICI**

Per informazioni sui corsi

S.D.C.

**Corso MATTEOTTI 3 bis TORINO - Tel. 548.981
Via Faà di Bruno 79 Alessandria - tel. 445.366**

ATTENZIONE:
Corsi di registrazione su macchine **INFOREX**
Pratica effettiva su elaboratore elettronico.
Segnalazione dei promossi alle aziende interessate.

Oggi scioperano tram e autobus

(A Torino dalle 21 alle 24)

ROMA — Oggi si fermano per tre ore i trasporti urbani ed extraurbani in quasi tutta Italia, per [redacted] sciopero degli autoferrotranvieri Cgil, Cisl ■ Uil a sostegno [redacted] vertenza contrattuale. Un [redacted] blocco, di quattro ore, ■ già stato programmato per venerdì prossimo. Queste ■ modalità dello sciopero di oggi, articolato per regioni:

[redacted] — Aziende pubbliche dalle 21 alle [redacted]. Quelle private, [redacted] mezzogiorno a fine servizio.

VALLE D'AOSTA — Oggi servizi regolari. Venerdì prossimo, fermi per l'intera giornata.

[redacted] — Aziende pubbliche ■ private, dalle 21 a fine servizio.

[redacted] — Dalle 17 [redacted] 20, [redacted] manifestazione regionale.

La nuova moneta da 500 uscirà fra tre giorni

[redacted] — *Fra tre giorni potremo finalmente vedere le nuove 500 lire. Sta infatti per essere pubblicato il decreto* [redacted] *il ministero del Tesoro dà* [redacted] *legale alla tanto attesa moneta bicolore.*

«Per le operazioni ■ sportello — *informa* [redacted] *nota ministeriale* — le sezioni di tesoreria provinciale [redacted] Stato [redacted] fornite di un congruo quantitativo ■ monete».

La [redacted] *moneta da 500 lire* ■ *bicolore* ■ *riporterà* ■ *cifra «500» oltre che in numeri arabi anche in «Braille», l'alfabeto* [redacted] *ciechi.*

Nella RFT è reato vestirsi da nazista

BONN — *In Germania Federale da ieri incorre in un reato chi si veste con una foggia paramilitare che ricordi «raggruppamenti» del Terzo Reich. Lo ha deciso la Corte costituzionale federale in una sentenza che colpisce i gruppi neonazisti. Chi* ■ *veste da nazista può essere punito in base alla legge che proibisce l'uso di uniformi.*

La Corte ha preso questa decisione esaminando il ricor- [redacted] ■ *un componente* [redacted] *«Fronte di azione* [redacted] *nazional-socialisti» che* [redacted] *stato condannato da* [redacted] *tribunale per sobillazione popolare e istigazione all'odio razziale. In una riunione* ■ *neonazisti, insieme ad altre persone, egli si* [redacted] *presentato vestito completamente di nero e con* [redacted] *fascia al braccio recante* [redacted] *simbolo che ricordava una svastica.*

Urss: risposa l'ex moglie (fu costretto a divorziare)

WASHINGTON — Il fisico sovietico Edward Lozanski, che [redacted] 1976 aveva dovuto chiedere il divorzio per poter emigrare negli Stati Uniti, si ■ risposato per procura con la sua ex moglie.

La donna, Titiana Lozansky, ha contemporaneamente [redacted] uno sciopero della fame a Mosca [redacted] altri cinque cittadini sovietici sposati ■ stranieri per poter ottenere [redacted] visto di emigrazione. La cerimonia nuziale che ha avuto carattere religioso, si è svolta in [redacted] sala del Campidoglio, ■ Washington, ed è stata officiata dal rabbino Joshua Haberman.

Stretto di Gibilterra Forse si farà un ponte

RABAT — Trenta esperti spagnoli ■ marocchini ■ [redacted] riuniti ■ Tangeri sotto l'egida [redacted] comitato misto ispano-marocchino per il collegamento fisso Africa-Europa, [redacted] hanno esaminato i vari aspetti del progetto per la costruzione di un gigantesco ponte sullo Stretto di Gibilterra. Si ■ parlato dell'impiego di piattaforme petrolifere [redacted] Il sostegno dei piloni e dell'eventualità [redacted] optare per un ponte sospeso ad una sola luce.

Un altro gruppo di esperti ■ riunirà entro [redacted] fine di maggio presso [redacted] per studiare invece [redacted] soluzione alternativa che sarebbe [redacted] galleria stradale ■ ferroviaria

Chiesa del Settecento trasformata in garage

[redacted] — Per aver trasformato in [redacted] una chiesa del '700, [redacted] notevole interesse monumentale, quattro persone sono state citate a giudizio dal pretore fiorentino Piero Mocali. L'accusa è di [redacted] violato la legge che tutela i beni artistici e storici.

Gli imputati sono la signora Vincenza Coster Giuliani, di 93 anni, proprietaria della chiesa (S. Agostino, in Oltrarno), Luca Dainelli, di [redacted] anni ■ Carlo Naldi [redacted] 49, amministratori dei beni della donna.

Oltre alla «singolare» utilizzazione della chiesa — che [redacted] suscitato [redacted] città numerose polemiche — la proprietaria ■ gli amministratori sono accusati anche di aver divelto una balaustra ■ due grate in legno dorato con arabeschi dall'altare maggiore.

LA TASK FORCE STRINGE L'ASSEDIO GALTIERI FORSE PIU' CONCILIANTE PROSEGUE LA MEDIAZIONE DELL'ONU

Londra possibilista sulle trattative, ma intanto mezzi da sbarco ■ marines sono giunti in prossimità delle Falkland

NEW [redacted] — La «task force» britannica [redacted] aumentando la sua pressione intor- [redacted] Falkland, ma le trattative a livello diplomatico [redacted] tinuano e sembra anzi che un [redacted] spiraglio stia per aprirsi verso la pace.

L'ambasciatore britannico alle [redacted] Unite, Sir Antony Parsons, [redacted] dichiarato nella tarda serata di ieri che gli [redacted] colloqui avvenuti all'Onu *«hanno rivelato l'esistenza* ■ *convergenze su alcuni punti»* tra Inghilterra e Argentina.

«Stiamo per affrontare ■ *nodo centrale della questione»* ha dichiarato il diplomatico britannico; *«non posso dire che abbiamo raggiunto un accordo su un qualsiasi problema,* [redacted] *vi* [redacted] *alcuni punti sui quali potremmo arrivare* [redacted] *una intesa. Fra due* ■ *tre giorni sapremo* [redacted] *questo negoziato avrà successo o meno».*

Pur [redacted] tutte ■ cautele possibili, ■ questa ■ dichiara- [redacted] «più ottimista» rilascia- [redacted] diplomazia britanni- [redacted] dall'inizio della crisi. In realtà ■ sensazione [redacted] che ■ giunta militare argentina si stia via via ammorbidendo, rispetto [redacted] intransi- [redacted] ■ [redacted] preclusioni che hanno caratterizzato i sondaggi diplomatici delle settimane scorse.

[redacted] se sul fronte delle trattative sembra profilarsi una debole schiarita (incontri separati fra il segretario generale dell'Onu ■ i rappresentanti di Londra ■ Buenos Aires proseguiranno oggi) dal punto di vista militare non vi è alcun [redacted] [redacted] miglioramento.

Il ministero della Difesa britannico ha annunciato che una nave della «taske force» ha colpito [redacted] «unità di superficie» argentina che si trovava nella zona di esclusione totale intorno alle Falkland. Il portavoce del ministero ha detto che ■ ■ avuta *«una forte esplosione nelle vicinanze dell'obiettivo»*, ma non ha precisato ■ tipo di imbarcazione colpita, né se la stessa è affondata.

Secondo indiscrezioni non confermate, si è appreso inoltre che il transatlantico «Canberra», requisito dalle autorità britanniche dopo lo scoppio del conflitto, giungerà nelle prossime ore nella zona operativa. Sul transatlantico ■ trovano 2500 [redacted] para e marines. Il «Canberra» ■ inoltre scortato da cinque unità da sbarco e dalle fregate «Ardente» e «Argonaut». L'arrivo ■ questi rinforzi permetterebbe all'Inghilterra di tentare con discrete possibilità di successo uno sbarco

L'alto comando argentino, da parte sua, ha emesso un comunicato nel quale si afferma che *«verrà considerata ostile ogni nave battente bandiera britannica che si avvicini alle isole Malvine o che venga vista* [redacted] [redacted] *minaccia per la sicurezza argentina»*. Secondo gli osservatori ■ comunicato significa che Buenos Aires potrebbe decidere di allargare le attività militari anche oltre la [redacted] dell'arcipelago.

Buenos Aires ha anche comunicato che, nonostante gli attacchi aero-navali, le piste di atterraggio ■ Port Stanley sono *«perfettamente funzionanti»*. Londra ha smentito nuovamente queste dichiarazioni, [redacted] ha ammesso che alcuni aerei sono atterrati negli spazi erbosi dell'arcipelago e che rifornimenti sono stati paracadutati.

Oggi intanto dovrebbero arrivare nella capitale argentina i [redacted] militari catturati dagli inglesi durante lo sbarco [redacted] 25 aprile nelle isole della Georgia del Sud. I prigionieri arriveranno in volo su un apparecchio della linea [redacted] bandiera olandese.

In Inghilterra si stanno moltiplicando le voci contrarie all'uso della forza per risolvere il problema delle Falkland. Ieri monsignor Victor Guazzelli, [redacted] cattolico della diocesi di Londra-Est, ha affermato che l'azione della flotta britannica *«è contraria allo spirito del Vangelo»*.

ISOLE FALKLAND. MILITARI ARGENTINI IN STATO DI «MASSIMA ALLERTA»

Arrestato un architetto per la strage di Todi

PERUGIA — *L'architetto milanese Pierpaolo Saporito, 38 anni, è stato arrestato ieri sera dai carabinieri della polizia giudiziaria di Milano* [redacted] *disposizione del magistrato perugino dott.* [redacted] *Fumu, che indaga sul tragico ro-* [redacted] *del Palazzo del Vignola nel quale hanno perso la vita* [redacted] *persone.*

Il reato contestato al professionista milanese è quello [redacted] *omicidio colposo plurimo, incendio* ■ *danni, lo stesso contestato* [redacted] *segretario generale della mostra dottor Fran-* [redacted] *Montori, già in carcere dopo* [redacted] *stato* [redacted] *dalla divisione di cardiologia dell'ospedale regionale di Perugia dove* [redacted] *stato ricoverato per malore.*

L'architetto Saporito avrebbe collaborato all'arredamento del Palazzo del Vignola, [redacted] *particolare per la mostra dei designers che si sarebbe dovuta tenere nella prima decade di maggio. Le indagini, coperte* [redacted] *massimo riserbo, avrebbero accertato che il giovane architetto aveva percepito un onorario, sembra assai consistente, pagato dall'Azienda turismo di Todi, dalla Società* [redacted] *manifestazioni d'arte* ■ [redacted] *Comune, per* [redacted] *sue prestazioni di consulenza. L'arredamento della mostra era infatti stato rinnovato completamente;* [redacted] *più drappi scuri negli stands, ma* [redacted] *materiale molto più chiaro* ■ *luminoso scelto nel corso di alcune riunioni tra organizzatori della mostra* ■ *rappresentanti del Comune* ■ *dell'Azienda turismo.*

■ *quanto si sa, nei prossimi giorni verranno ascoltati anche gli altri quattro membri* [redacted] *comitato esecutivo della Mostra dell'antiquariato per i quali il magistrato dott. Fumu inviò lunedì 26 aprile comunicazione giudiziaria per gli stessi reati contestati prima a Montori, poi a Saporito.*

Comiso parlerà ad Usa ed Urss

PALERMO — Il comitato per la pace di Comiso, dopo aver effettuato [redacted] sciopero del- [redacted] fame dal 29 aprile al 7 maggio, ha ottenuto un primo serio risultato. Sarà ricevuto [redacted] esponenti politici, dal presidente del Consiglio, dall'ambasciatore sovietico e da quello statunitense.

Questa sera alle 19, i pacifisti [redacted] cittadi- [redacted] siciliana che si battono contro l'installa- [redacted] ■ una [redacted] di [redacted] Cruise a testata nucleare, si incontreranno [redacted] Spadolini a Palazzo Chigi, a Roma. Ieri [redacted] a palazzo d'Orleans, sede del governo regionale siciliano, hanno avuto una serie di incontri con il presidente [redacted] Regione, il dc [redacted] D'Acquisto, ■ [redacted] ■ presidente dell'assemblea regionale, il socialista Salvatore Lauricella. Presto [redacted] ricevuti all'ambasciata [redacted] quella sovietica.

Bruno Marasà, ■ nome del coordinamento siciliano dei comitati per [redacted] pace, ha [redacted] annunciato che la raccolta ■ firme (cui ha già [redacted] il 65 per cento [redacted] popolazione di Comiso) si avvia rapidamente verso ■ milione. Tale traguardo sarà completato per il 5 giugno, giorno della manifestazione nazionale per la pace a Roma.

Uccise le gemelle 2 anni di prigione

BOLZANO — *Derubricata l'accusa di infanticidio per ragioni* [redacted] *onore a omicidio colposo plurimo, la corte di assise di Bolzano ha condannato* ■ *due anni* ■ *due mesi di reclusione Anna Oberbichler, di 41 anni, di Tesido, nei pressi* [redacted] *Monguelfo, in Val Pusteria. La notte tra il 19 e il 20 agosto del 1979 la donna partorì nella sua casa due gemelle che morirono per asfissia e i cui corpicini privi di vita furono trovati da una vicina — mentre la Oberbichler era stata portata in ospedale — all'interno* ■ [redacted] *stufa spenta, avvolti in coperte e in* [redacted] *di plastica.*

Vedova, madre [redacted] *tre figli l'ultimo dei quali nato da una relazione due anni dopo la mor-* [redacted] *del marito, la donna nel* [redacted] *del processo non ha voluto dire il* [redacted] *del padre* [redacted] *gemelle.* [redacted] *sostenuto di aver partorito* [redacted] *l'aiuto di nessuno* ■ *di non ricordare quello che era successo. La donna ha detto poi che* ■ [redacted] *gravidanza era nota a tutto* ■ *paese* [redacted] *nota era* ■ [redacted] *volontà* ■ *portarla* ■ *termine.*

[redacted] *difesa ha sostenuto che la signora* [redacted] *aveva intenzione di uccidere le figlie, ma* [redacted] *avrebbe messe nella stufa convinta che fossero nate morte.*

Di inventore ignoto gli occhiali da vista comparvero nel 1300

Furono attribuiti a Salvino degli Amati [illegible] ad Alessandro della Spina, ma non è esatto - Il primo che li dipinse fu Tommaso da Modena

«Non [illegible] ancora vent'anni che si trovò l'arte di fare gli occhiali che fanno vedere bene: che è una delle migliori arti e delle più necessarie che il mondo abbia», così dichiarava San Giovanni da Rivolta nei suoi Sermoni manoscritti. Era l'anno 1300. Secondo la storica del costume Rosita Levi Pisetzsky l'inventore degli occhiali è ignoto poiché è errata l'affermazione che [illegible] sia Salvino degli Amati al quale [illegible] stato perfino innalzato un monumento [illegible] neppure Alessandro della Spina, al quale Isidoro Del Lungo attribuisce l'invenzione e che invece può essere considerato [illegible] perfezionatore. Sono stati inventati e basta.

L'uso degli occhiali nel 1300 è testimoniato con esattezza da un affresco [illegible] Tommaso [illegible] Modena (1352) nel capitolo di San Nicolò del Seminario Vescovile di Treviso. In questo dipinto infatti [illegible] cardinale Ugo di Provenza [illegible] cavalcioni del naso ne inforca [illegible] bel paio a lenti rotonde [illegible] montatura di [illegible]

Accanto alla loro funzione propria ed immediata gli occhiali [illegible] l'evoluzione della moda [illegible] ruolo di accessorio elegante e decorativo [illegible] addirittura lussuo- [illegible] come nel [illegible] degli «occhialetti» col manico [illegible] la [illegible] d'argento impreziosita da un piccolo leone d'oro sfoggiati da Margherita d'Austria. In certi periodi furono di moda quale ornamento esclusivo per gli uomini. La raffinatezza [illegible] gusto settecentesco elabora l'occhialetto con montatura d'oro cesellato personalizzandolo con i sigilli degli aristocratici: stemmi, casato o iniziali.

Nel periodo umbertino le signore continuano a tenere in [illegible] con molta grazia l'occhialetto col manico e la montatura di tartaruga mentre sul [illegible] degli uomini figu- [illegible] l'occhiale «pince-nez» [illegible] ad [illegible] doppio cordoncino di seta nera. Diplomatici ed ufficiali usavano invece il monocolo volgarmente chiamato «caramella» che scomparve quasi completamente dopo la prima guerra mondiale.

Legato [illegible] storia dell'abbigliamento questo [illegible] non va «perso di vista». [illegible] suo ruolo primario [illegible] estrema importanza è quello di difensore degli occhi. Sia per correggere la vista sia per evitare le offensive provocazioni alla salute degli occhi provenienti dalla luce violenta naturale e [illegible] quella artificiale gli occhiale mettono al riparo dalla polvere [illegible] dal vento. Inoltre gli va riconosciuta la [illegible] trascurabile funzione di paravento [illegible] nascondere lo stato d'animo [illegible] momento che altrimenti gli occhi allo scoperto, per tanto che [illegible] si controlli, rivelano attraverso la loro espressione.

Grandi alleati delle donne gli occhiali rie- [illegible] a coprire più [illegible] qualsiasi maquillage [illegible] reticolato delle rughe, [illegible] borse sotto gli occhi, gli arrossamenti [illegible] stanchezza e [illegible] pianto. Sono la maschera ideale [illegible] applicare quan- [illegible] non si è in gran [illegible] ossia quando [illegible] si hanno né il tempo [illegible] la voglia di truccarsi. [illegible] guai [illegible] un occhiale sbagliato perché appoggiato com'è sulle tempie e sul naso se [illegible] [illegible] ergonomico può risultare pesante, provocare dolore, insomma dare molto fastidio.

Tutti questi problemi sono risolti dall'industria dell'occhialeria con le sue moderne e sofisticate tecnologie. Naselli e ponti anatomici, placchette mobili, astine flessibili, [illegible] teriali anallergici [illegible] leggerissimi facilitano la produzione degli occhiali ergonomicamente e funzionalmente validi cui va aggiunto il valore estetico della linea. Un compito questo che spetta al designer, [illegible] progettista che deve tenere d'occhio molti fattori delicatissimi [illegible] soltanto l'elemento moda, ma in collaborazione con l'ottico deve creare degli occhiali non secondo l'estetica dell'arte ma, [illegible] dice Bruno Munari che [illegible] design se ne intende, secondo «l'estetica della logica».

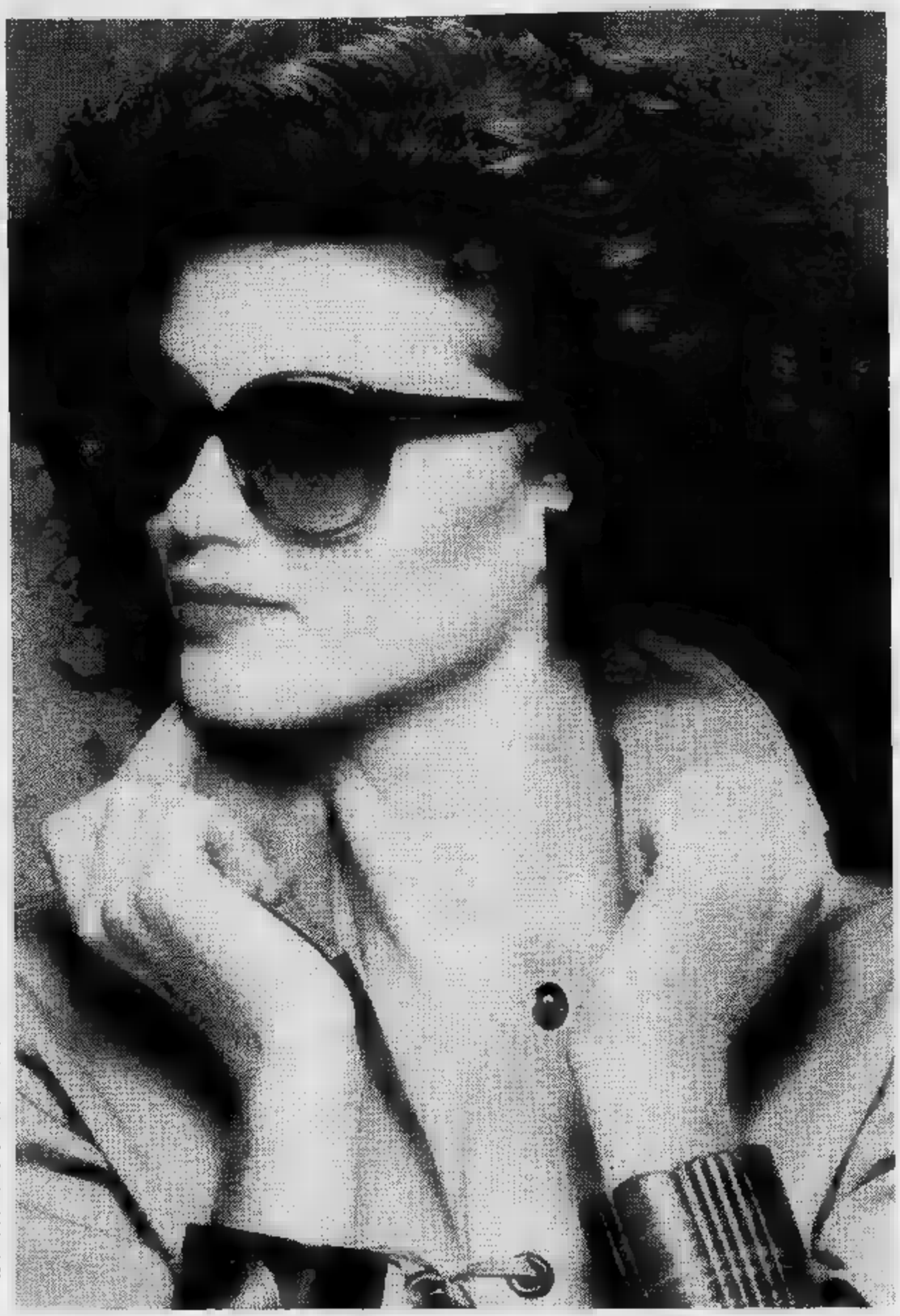

é meglio vederci chiaro!!

OTTICA STEFANO

VIA GENOVA 114 - TEL. 63.70.14 - TORINO

CONTROLLO ELETTRONICO DELLA VISTA EFFETTUATO DA UN COMPUTER SEGUITO DA ESAME VISIVO CON APPARECCHIATURE ELETTRONICHE DI ALTA PRECISIONE
ESECUZIONE PERFETTA DI QUALSIASI RICETTA
CONSEGNA IMMEDIATA CON QUALSIASI TIPO DI LENTE E PER QUALSIASI DIOTTRIA

CENTRO LENTI A CONTATTO
NON C'E' NIENTE DI MEGLIO

Ed è subito guerra tra le «grandi firme» italiane e straniere

Versace, Missoni, Roberta di Camerino sulle tracce di Dior, Saint Laurent ■ Nina Ricci - Per di più ci si mettono anche le case automobilistiche

Col ritorno della stagione del sole si impongono più che mai gli occhialoni per difendere gli occhi dalla lu- ■ abbagliante. Praticamente gli occhiali affumicati si portano tutto l'anno e, come gli ■ accessori dell'abbigliamento, ■ anch'essi condizionati dalla moda. Gli stilisti stessi, coloro che godono ■ fama indiscussa, col boom degli occhiali si sono vivamente impegnati ■ disegnare occhiali. Versace, Missoni, Coveri, Gheradini, Roberta di Camerino ■ ■ ■ hanno trovato il modo di firmare ■ ennesimo prodotto visto che la febbre ■ «firmato» continua a salire, perciò dopo avere siglato abiti, profumi, piastrelle, arredamento e fodere per interni delle auto non hanno perso l'occasione commerciale di entrare nel ■ dell'occhialeria.

Hanno incominciato i grandi couturier parigini ■ lanciare gli ■ ■ sole e le montature da ■ per quelli ■ vista e da riposo. ■ ■ un successo. Gli occhiali di ■ t-Laurent, Dior, Nina Ricci ed altri big affidati ■ attrici ■ personaggi celebri hanno immediatamente conquistato il mondo femminile ■ maschile. Sophia Loren, considerata la più bella occhialuta del mondo ■ fedelissima (a ■ di milioni) agli occhialoni firmati ■ un noto leader della moda fran- ■

L'affermazione nel mondo del vestire all'italiana ha spinto i nostri stilisti ■ interessarsi anche ■ occhiali consapevoli che le donne accettano ■ occhi chiusi tutto quanto ■ timbrato ■ loro prestigiose firme. «Non accettano consigli — dicono coralmente gli ottici — le donne vogliono il ■ dello ■ firmato senza preoccuparsi ■ la montatura dell'occhiale non si adatta ■ conformazione del viso e quindi non può assicurare ■ ■ grado di funzionalità e ■ comfort. Gli ■ ■ meno esigenti ■ anch'essi incominciano a guardare l'estetica, ■ firma, trascurando la sicurezza ottica».

In gran voga quest'anno ■ occhiali di Saint-Laurent creati in collaborazione ■ un'équipe ■ ottici altamente qualificati. Tra i diversi modelli ■ favorito ■ il tipo Catherine Deneuve sinuosamente sagomato ■ aste piuttosto larghe. Si ■ esclusivamente nei negozi ■ ottica ed affidare la vendita agli specialisti ■ segno ■ serietà perché quando la consulenza del tecnico si fa valere circa la scelta del modello l'occhio sarà veramente vestito su misura.

Tengono ottime posizioni sul mercato i Porsche, ■ ■ legato agli orologi ed all'auto, a ■ l'ambizione (in minima parte) di chi ■ ■ può possedere ■ macchina e l'orologio sportivo. La novità degli occhiali unisex Porsche (anche pieghevoli) è il modello in metallo bianco e dorato ispirato ■ ■ tipo di orologio. ■ spegnendosi il boom clamoroso dei Ray-Ban, l'occhiale preferito ■ giovani, ■ cantanti rock nel tipico modello in dotazione alla polizia degli Stati Uniti. Se si vuole portare sul ■ qualcosa di veramente inedito, tecnicamente perfetto non resta che inaugurare il modello Persol-Pininfarina, unisex, ■ lenti fotocromatiche ■ cambiano colore secondo della gradazione ■ luce: più luce c'è più diventano scuri.

La grinta dell'Alfa Romeo ■ riflette ■ negli occhiali di Liven International. Dopo il modello Freedom, l'unico occhiale con nasello in pelle, è nato dalla sponsorizzazione nelle corse automobilistiche ■ Formula 1 l'occhiale in profilo tridimensionale. La collezione di questa ■ è studiata per guidare a tutto sprint e sicuri: le aste alte e gli ampi oculari consentono un grande campo visivo. Chi preferisce le linee spartane, aggressive, sceglie Alfa Romeo ■ rettangolare, in metallo personalizzato ■ barra tridimensionale, mentre il tipo Alfa ■ ■ ■ modello originale molto giovanile, quasi una mascherina per affrontare la velocità a viso aperto dotata di un filtro di ricambio per intonarlo ■ ogni occa- ■

Non mancano gli occhiali Alitalia - Sport Frames che si distinguono per un meccanismo brevettato che permette mediante una vite posta al centro sopra il nasello di allargare contemporaneamente i due colori per sostituire le lenti. Questo occhiale che garantisce ■ buon servizio (a differenza della compagnia aerea di bandiera) è presentato in tre versioni: Sport con filtri sfumati, cioè ■ lenti inorganiche, infrangibili di peso ridotto; ■ a specchio inorganici estremamente protettivi e Professional ■ lenti organiche fotocromatiche, temperate, adatte ad ogni condizione di luce. Son forniti di astuccio antiurto completato da due taschine per le lenti di ricambio, caratterizzato ■ sigla «Alitalia».

VEDER BENE

STUDIO SPECIALIZZATO IN OTTICA E APPLICAZIONE LENTI A CONTATTO

MISURAZIONE DELLA VISTA COMPUTERIZZATA CON REFRATTOMETRO

LENTI A CONTATTO

MORBIDE
RIGIDE
MORBIDE PER ASTIGMATICI

MONTATURE E OCCHIALI DA SOLE

ZEISS — CHRISTIAN DIOR
NINA RICCI — SAINT LAURENT
VUARNET — VOG
LANCETTI — PERSOL
LOZZA — CARRERA PORSCHE DESIGN

VIA MARINELLI 18 - TEL. 0142 2698
CASALE MONFERRATO

METTI IN CORNICE I TUOI OCCHI

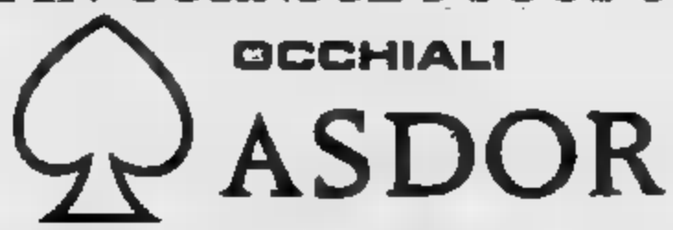

Brevettati per il massimo confort

L'autorefrattometro NR-1000 F

Nikon

veloce, confortevole controllo della vista in ■ 1.5 secondi

Ottica LeoMenegazzi
di
Mario Menegazzi
-optometrista-

esame della vista
lenti a contatto

Acqui Terme corso bagni 16 — **Tel. (0144)2430**

OTTICA

Fratelli MARINELLI

Centro Applicazione lenti contatto

occhiali e montature delle migliori marche

Nina Ricci - Lancetti - Pucci Lacoste - Carrera Porsche Design - Alfa Romeo

Binoccoli esclusiva per Valenza

Eschenbach Optik

Viale T. Galimberti 8
Telefono 0131 ■.335
15048 VALENZA

Viale Italia 19
Telefono 0382 996.316
27039 SANNAZZARO DE' BURGONDI (PV)

Ricordatevi che i bambini oggi non hanno più complessi a portare le lenti

«I giovani sono più intelligenti di una volta [redacted] non hanno più paura di essere chiamati "quattrocchi" dai compagni di scuola»

American style

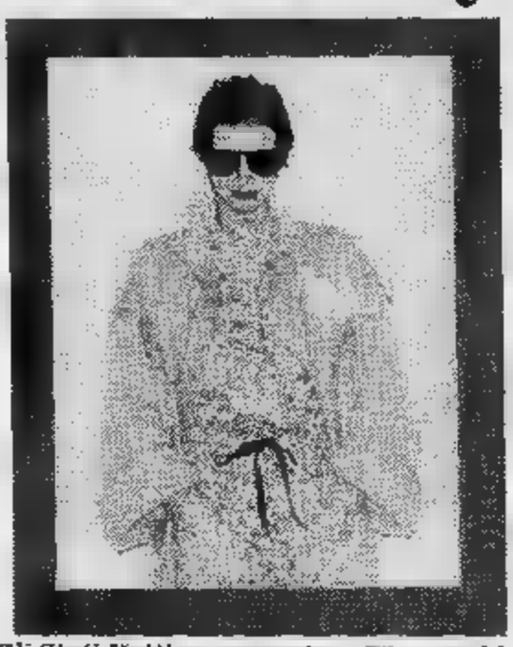

Gli Stati Uniti rappresentano [redacted] parecchi anni per i produttori europei [redacted] occhialeria [redacted] delle mete più ambite, il mercato in cui [redacted] possibile concludere affari importanti poiché, nonostante [redacted] significativa presenza [redacted] fabbricanti americani, assorbe un'importazione media annuale [redacted] 25 milioni di montature [redacted] vista. In passato questo attraente mercato sempre disponibile alle innovazioni richiedeva montature eccentriche, oculari sempre più giganteschi, mentre oggi le donne americane hanno imparato la [redacted] che tempera e raffina il gusto impartita dagli stilisti europei, soprattutto dagli italiani che per [redacted] loro inconfondibile stile hanno conquistato [redacted] capricciose nipotine dello zio Sam.

Le richieste sono orientate verso [redacted] di linea giovanile e [redacted] buona qualità. Vogliono montature antiallergiche e sono molto propense per le lenti a contatto correttive [redacted] cosmetiche. Scelgono occhiali [redacted] [redacted] luna, lenti bifocali progressive. E' perciò finita l'era degli occhiali da medusa, mefistofele, farfalla [redacted] cigno [redacted] furoreggiavano negli [redacted] Sessanta. Sono diventati pezzi [redacted] collezione come è indicato nel bellissimo inserto dedicato agli occhiali stravaganti da Franco Maria Ricci che nella sua sofisticata rivista presenta una galleria di modelli [redacted] museo tratti in [redacted] parte dalla collezione [redacted] John. Il fa[redacted] cantante corto [redacted] vista ne possiede circa 300 paia [redacted] prima [redacted] adottare le lenti [redacted] contatto si portava appresso nelle sue tournée, diligentemente riposti [redacted] valigie di alluminio. Occhiali come maschere [redacted] forma di cuore, cubi, stelle, piume, serpenti, tartarughe in vari colori e materia[redacted]. Occhiali per stupire [redacted] divertire i fans abilmente [redacted] struiti [redacted] sculture, sovente con pretese artistiche, destinati probabilmente a qualche museo.

L'eleganza della linea volutamente semplice non priva di un tocco di classe è stata finalmente recepita [redacted] donna americana, tuttavia vi sono [redacted] signore, soprattutto quelle [redacted] mezza età, che [redacted] resistono allo sfavillio degli strass, degli elaborati grafismi incisi sul metallo dorato, iridato, argentato. Amano occhialoni grandissimi da agente segreto in gonnella per le occasioni sportive [redacted] sono affascinate dagli occhiali di linea molto allungata sulle tempie, cosiddetta da gatta, [redacted] le fa sentire delle mattarde irresistibili.

Quando si nota che il bambino [redacted] difficoltà di leggere [redacted] scrivere seguendo le righe o i quadretti [redacted] quaderno, quando fissa gli oggetti ed aggrotta le sopracciglia, tiene [redacted] distanza il libro oppure soffre sovente di male [redacted] testa [redacted] consigliabile portarlo [redacted] visita dell'oculista. Molti piccoli [redacted] visivi se curati in tempo scompaiono facilmente. Un bel paio di [redacted] prescritti dallo specialista correggono perfettamente quando si tratta di difetti comuni quali la miopia [redacted] l'astigmatismo eliminando così emicranie [redacted] disturbi ottici.

I bambini soffrono [redacted] del complesso [redacted] occhiali? «*Assolutamente no* — risponde Giuseppe Heer, eminente oculi[redacted] —; *anzi sono molto fieri di portarli. E' passato [redacted] tempo che il bambino occhialuto temeva [redacted] essere preso in giro [redacted] compagni, sono piuttosto [redacted] mamme (non parliamo poi delle nonne) che li accettano malvolentieri*».

Per i ragazzini di oggi, molto più intelligenti di quelli [redacted] ieri, l'occhiale è un [redacted] che li fa [redacted] importanti. Come spiegano alcuni psicologi proprio per [redacted] di quella minuscola impalcatura a vetri acquistano un certo tono dottorale molto per bene che sovente contribuisce a fargli acquistare [redacted] maturità precoce.

Tuttavia vi [redacted] ancora [redacted] bambini [redacted] vogliono [redacted] perne di portare gli occhiali e la questione sollevata [redacted] molte parti pare che in un certo modo sia stata risolta dalla Marcolin.

Tale scienza suggerisce infatti che si può vincere [redacted] resistenza del bambino [redacted] portare [redacted] occhiali associando [redacted] prodotto [redacted] del gioco. Dopo un'attenta analisi [redacted] Marcolin ha scelto [redacted] l'aiuto degli psicologi l'utilizzo di Barbie e Big Jim, personaggi conosciuti ed amati da tutti i bambini. Non [redacted] creature irreali e fantastiche ma sono bambole al femminile ed al maschile che rispecchiano [redacted] realtà. Riproducono in miniatura [redacted] e l'uomo per cui la bambina [redacted] il maschietto trovano gli stessi occhiali di papà e mamma realizzati nella misura adatta al loro viso nei colori [redacted] nelle forme in voga preferite dagli adulti.

Gli occhiali Barbie [redacted] Big Jim stanno incontrando i favori del mondo piccino e costituiscono uno strumento che [redacted] il rapporto bambino-occhiali. Divertente [redacted] [redacted] custodia studiata per polarizzare l'interesse [redacted] piccoli occhialuti riproducente un morbido [redacted] a pelo dotato inoltre [redacted] un originale cartellino con le immagini dei due compagni [redacted] gioco dei bambini.

Si suppone [redacted] la televisione [redacted] nociva alla vista specie [redacted] bambini che ne fanno quotidianamente indigestione. Occorre sfatare questa opinione piuttosto diffusa anche [redacted] [redacted] malincuore nel senso che l'ammonimento «smetti di guardare la tivù [redacted] [redacted] rovini [redacted] vista» [redacted] più [redacted] altro un pretesto per evitare l'abuso del mezzo televisivo. Se [redacted] vi sono dei vizi di rifrazione [redacted] affatto dannosa tutt'al più affatica la vista quanto leggere [redacted] lungo. L'importante è che il bambino [redacted] [redacted] sette volte superiore alla larghezza dello schermo — dicono gli esperti — [redacted] che l'ambiente non sia immerso nell'oscurità.

i migliori occhiali della [redacted] vita

Le migliori lenti [redacted] contatto.

Esame della vista [redacted] tecnologie all'avanguardia. Laboratorio proprio per servirti subito [redacted] meglio.

montanaro

TORINO v. CIBRARIO 36 telefono 486565

centro applicazione lenti a contatto

OTTICA SIGNORIELLO

Via V. Emanuele n. 54 · Tel. 9472709 · CHIERI

OTTICA MODERNA

«PROTEGGE I VOSTRI OCCHI DAL SOLE CONSERVANDO LA VOSTRA PERSONALITA'»

DIOR
ZEISS
LANCETTI

ELEGANTI
CLASSICI
ESTROSI

VUARNET
PERSOL
CE-BE
POLAROID

PER LO SPORT
E IL TEMPO LIBERO
LENTI CONTATTO

VIA MARTIRI LIBERTA' 45
10073 CIRIE' - TELEFONO 920.0257

Dasso

«OTTICA DASSO LA PIU' IN VISTA DI CHIVASSO»

Piazza Repubblica 3
Tel. (011) 910.1686
10034 CHIVASSO

E poi arrivarono (grande invenzione!) le lenti a contatto

E con loro arrivò anche la possibilità di dare agli occhi il colore (e lo splendore) desiderato - Come si applicano: i consigli del medico

[illegible] sport e nella [illegible] ricreativa l'utilità [illegible] lenti a contatto è ormai riconosciuta universalmente [illegible] nella [illegible] di tutti i giorni [illegible] miopi le [illegible] normalmente per avere un aspetto naturale preferendole agli occhiali che [illegible] sul naso, si appannano, pongono il problema [illegible] di quando [illegible] quando il modello di montatura e si smarriscono [illegible]

Questa geniale invenzione si [illegible] rivelata [illegible] importante [illegible] indispensabile per [illegible] gente [illegible] teatro affetta [illegible] miopia [illegible] prima dell'avvento delle lenti [illegible] contatto recitava o cantava per [illegible] cieca rimettendosi [illegible] buona sorte ed [illegible] propria professionalità [illegible] non cadere nella buca del suggeritore o andare fuori il «quadro scenico».

D'altra parte [illegible] potere immaginare Amleto, Otello, [illegible] o [illegible] con gli [illegible] Benvenuta quindi l'ottima correzione [illegible] lenti [illegible] contatto che oggi [illegible] grande [illegible] Però attenzione. Non [illegible] una decisione da prendere alla leggera. Prima di tutto occorre la visita dell'oculista: operazione [illegible] tutti [illegible] non solo [illegible] ha problemi di vista dovrebbero fare almeno una volta l'anno. [illegible] dimentichiamo che la vista è un patrimonio prezioso che la natura ci ha elargito [illegible] specialmente nell'epoca in cui viviamo con l'uso [illegible] l'abuso della macchina deve essere salvaguardata [illegible] il bene nostro [illegible] quello altrui.

Solo l'oculista è in grado [illegible] consigliare oltre [illegible] autorizzare [illegible] termini di una legge in vigore se gli occhi sono idonei a [illegible] lenti [illegible] contatto. Lo specialista indica il tipo giusto [illegible] applicare [illegible] rigide [illegible] morbide [illegible] secondo [illegible] la correzione che gli occhi necessitano.

C'è [illegible] restare stupiti nell'apprendere che [illegible] lenti a contatto ad alta idratazione fino al [illegible] per cento d'acqua [illegible] lasciano respirare bene la cornea [illegible] consentono un uso prolungato [illegible] la [illegible] nelle dieci ore con [illegible] d'intervallo. [illegible] poteva pensare che la [illegible] ottica oltre [illegible] togliere il fastidio degli occhiali [illegible] miopi potesse modificare [illegible] natura cambiando il colore [illegible] Ebbene [illegible] prodigiose lenti [illegible] contatto cosmetiche, correttive e non correttive hanno compiuto questo miracolo.

[illegible] fotografiche, indossatrici, annunciatrici televisive, attrici per ragioni [illegible] lavoro o per pura vanità cambiano [illegible] colore degli occhi. «*Generalmente preferiscono avere occhi blu [illegible] verdi con le lenti cosmetiche sia le miopi che quelle indenni da* [illegible] — spiega l'ottica [illegible] — *e non soltanto le cover-girls e le* [illegible] *ma anche moltissime altre signore per il gusto di cambiare usano le lenti a contatto* [illegible] *magari alternando i colori a* [illegible] *moda e dell'umore, scegliendole* [illegible] *gamma delle tonalità a disposizione*».

[illegible] anche occhi d'oro come quelli che in questo momento illuminano [illegible] luce abbagliante lo sguardo di [illegible] Paul [illegible] viola nella [illegible] che si rispecchia [illegible] celeberrimi occhi di Liz Taylor. In tutti i Centri Ottici [illegible] trovare lenti cosmetiche a contatto di tutti i colori [illegible] la stessa facilità con cui si cambia [illegible] vestito.

Filtri solari

La tendenza diffusissima [illegible] rispecchiare l'abbigliamento da sci in quello dei campioni [illegible] sport bianco [illegible] Nell'allestire il guardaroba da montagna anche i novellini scelgono tute, piumini [illegible] piumoni, scarponi, guantoni, berretti [illegible] occhialoni da sole firmati. [illegible] dell'abbigliamento sciistico vanno a gara per sponsorizzare [illegible] eccellono nelle varie specializzazioni [illegible] questo sport pagando cifre da capogiro che però ritornano [illegible] casa comodamente attraverso il giro consumistico di milioni di appassionati della neve.

[illegible] gli occhiali entrano in quest'ottica commerciale di [illegible] portata [illegible] degli accessori primari tanto per chi fa veramente dello sport quanto per coloro che salgono a quota duemila soltanto per prendere una boccata d'aria rarefatta [illegible] per abbronzarsi.

Le signore per prendere la tintarella montana (assai più bella di quella marina) portano occhiali con cerchi ampi per proteggere veramente gli occhi [illegible] nello stesso tempo [illegible] eccessivamente grandi [illegible] evitare il formarsi di bianche occhiaie. Modelli studiati appositamente per [illegible] montagna leggeri e resistenti con montature in materiali non soggetti [illegible] deformazioni o rotture. Ed anche [illegible] questo settore tipicamen[illegible] sportivo al momento [illegible] scelta [illegible] sempre [illegible] affidarsi [illegible] consulenza dell'ottico

Laboratorio Ottico Moderno

VIA CIGNA 1 BIS
TELEFONO 521.1963
10152 TORINO

BRANDANI
OTTICO

APPLICAZIONI LENTI CONTATTO RIGIDE E MORBIDE
MONTATURE E LENTI DELLE MIGLIORI MARCHE

SAINT LAURENT - NINA RICCI - EMILIO PUCCI - LOZZA - SAFILO

LENTI RODENSTOCK - [illegible]
LABORATORIO PROPRIO
[illegible] MUTUE
ESAME VISTA

VIA GRAMSCI 60 - TELEFONO 780.9867
10095 GRUGLIASCO

OTTICA
PETRINI
OPTOMETRISTA
APPLICAZIONE LENTI A CONTATTO

CARRERA PORSCHE DESIGN
[illegible] LINE
SILHOUETTE

VIA BORGARO, 35
10149 TORINO
TEL. 297.014

LABORATORIO D'OTTICA OCULISTICA
VASON A.

SPECIALITA' OCCHIALI DA VISTA
LENTI A CONTATTO
SERVIZIO MUTUE
CONSEGNA SOLLECITA

10122 TORINO
Via Bigny, 9
Tel. (011) 530.761.

prima vera
[illegible], vantaggiosa opportunità per i tuoi occhi: una visita in via Cibrario 36. Montanaro è serietà [illegible] professionalità in ottica e optometria, tutto [illegible] più alti livelli tecnologici. Specialista per lenti [illegible] contatto, Montanaro è assistenza e sempre garanzia di una scelta giusta.
montanaro
i migliori occhiali della tua vita
[illegible] CIBRARIO 36
TEL. 48.66.[illegible]

OCCHIALERIA
DI CAPPONI
«QUANDO UNA BUONA VISTA NON TI COSTA UN OCCHIO»
ESAME VISTA
LENTI CONTATTO
[illegible] MONGINEVRO 231
TELEFONO 704.347
TORINO

Lo sapevate che Torino è la capitale del design anche per gli occhiali?

Iniziò nel 1917 Giuseppe Ratti (con modelli sportivi e destinati all'esercito) in un piccolo laboratorio artigianale - La situazione oggi

Oltre sessant'anni [redacted] attività significano «continuità [redacted] espansione». Più che uno slogan [redacted] un modo di vedere le cose. [redacted] i problemi del nostro tempo. Quando nel lontano 1917 Giuseppe [redacted] iniziò a Torino la fabbricazione [redacted] occhiali per lo sport [redacted] per l'esercito in un piccolo laboratorio artigianale il mondo della grande industria [redacted] i primi passi: quelli che [redacted] diventati i [redacted] industriali che hanno dato lustro alla nostra città affrontavano una miriade di problemi organizzativi che in certi [redacted] potevano sembrare insolubili.

In quell'epoca pionieristica [redacted] la chiara visione delle tappe [redacted] una progressione produttiva senza stasi e sen[redacted] incertezze affidata a un prodotto [redacted] alta qualità che in breve sarebbe diventato famoso nel mondo. Una questione [redacted] fiducia nelle proprie forze e nelle proprie capacità, [redacted] granitica decisione del capitano d'industria che seppe [redacted] così lucido e perseverante nelle idee [redacted] nel modulo d'azione. I fatti gli diedero ampiamente ragione: [redacted] nomi di Persol e Meflecto nati per contraddistinguere lenti [redacted] sole e montature ad aste flessibili divennero universalmente noti [redacted] attualmente milioni [redacted] occhiali e montature che portano queste sigle sono utilizzati nel mondo [redacted] genti [redacted] diversi.

[redacted] quindi la pena di ricordare la figura [redacted] un [redacted] sottolineare la [redacted] forte personalità che lo spinse [redacted] occuparsi [redacted] molte attività che [redacted] comune avevano [redacted] ricerca [redacted] bello, del ben riuscito, del perfetto, poste in opera praticamente [redacted] soltanto abbozzate [redacted] tentate su basi chimeriche. Al canto [redacted] «Tripoli [redacted] suol d'amore» (1911) il giovane Ratti partì per l'Africa [redacted] giornalista-reporter, [redacted] conge[redacted] [redacted] sua natura esuberante. Negli anni della [redacted] guerra mondiale prestò servizio in aviazione [redacted] sul finire [redacted] conflitto inizia la fabbricazione degli occhiali: una produzio[redacted] di piccola serie realizzata nel laboratorio [redacted] via [redacted] adiacente al [redacted] negozio intitolato Berry. Pochi anni dopo fondò la scuola per la preparazione [redacted] tecnici specializ[redacted] nell'ottica [redacted] 1926 [redacted] il grande [redacted] creando il primo nucleo del complesso industriale che via via si è sempre più ampliato. In Lungodora Firenze, [redacted] stabilimento moderno e bene attrezzato (tuttora sede-madre dell'ottica Ratti) [redacted] periodo d'oro delle innovazioni [redacted] dei brevetti [redacted] produzione su vasta scala di occhialeria: l'artigiano diventa industriale.

[redacted] di costruttore e ricostruttore di questo straordinario personaggio brillarono in tutta la loro potenza e pienezza durante [redacted] seconda guerra [redacted] distruzione e la devastazione [redacted] stabilimento [redacted] Lungodora Firenze [redacted] indussero a trasportare tout court tutti i macchinari superstiti fuori città [redacted] Trana dove organizzò un vero e proprio villaggio di lavoro, comprendente uffici, capannoni delle officine, alloggiamenti [redacted] mensa dei dipendenti. Al termine della guerra inizia l'opera [redacted] ricostruzione. [redacted] si ingrandisce, sorgono nuovi edifici [redacted] vecchi e [redacted] fama di quest'industria torinese si dilata con la conquista di nuovi mercati.

La passione genuina per i fiori, insolita per [redacted] industriale, lo spingono [redacted] assumere la presidenza dell'Associazione Orticola del Piemonte e sotto questa veste ha contribuito a ingentilire il volto della [redacted] con aiuole e prati sempre verdi. [redacted] ricordare il meraviglioso giardino al [redacted] accanto a To-Esposizioni creato da Ratti e lasciato in eredità ai torinesi. Due scuole oggi portano il nome [redacted] questo cavaliere del lavoro: la scuola per apprendisti giardinieri [redacted] Grugliasco e [redacted] scuola di Ottica, autentico esempio di modernità [redacted] organizzazione le cui attrezzature [redacted] sono dovute alla generosità [redacted] Giuseppe Ratti che sapeva trasformarsi da industriale in mecenate, da tecnico in poeta.

L'opera [redacted] Ratti continua senza pause sotto la dinamica guida di Oreste Blumenthal, medico [redacted] chirurgo, con la spe[redacted] in [redacted] conseguita all'università [redacted] Torino. Delegato per l'Italia [redacted] Comitato Europeo [redacted] Ottica e Meccanica di precisione [redacted] l'Uomo [redacted] futuro che alla [redacted] prestigiosa [redacted] affianca quella dell'insegnamento alla Scuola per ottici con mansioni [redacted]

Gli obiettivi prefissati per migliorare [redacted] produzione sono sempre raggiunti [redacted] che [redacted] recentissimo Mido il campionario degli occhiali [redacted] vista e da sole, i macchinari per oc[redacted] usciti dagli stabilimenti torinesi hanno (come sempre) ottenuto un grandissimo successo. [redacted] serie degli [redacted] li per signora dai colori esclusivi [redacted] dal design tipicamente italiano [redacted] avvalgono di [redacted] tecniche inconfondibili che costituiscono di per [redacted] garanzia. A scatola chiusa [redacted] operatori economici [redacted] vari Paesi hanno ordinato il classico modello Persol [redacted] unisex [redacted] Hoffman con montatura tartarugata chiara; tipo [redacted] e bianca (proposto anche nella versione pieghevole) che i consumatori possono trovare in tutti i negozi specializzati al prezzo controllato di 66 [redacted] lire. Altrettanti [redacted] ottenuto [redacted] sole Persol in [redacted] cocktail di forme e colori [redacted] riflettere lo stile elegantemente sportivo.

Una delle sensazionali novità lanciate da Ratti fa riferimento al [redacted] da sole firmato [redacted] Si tratta di un tipo di occhiale di gran linea disegnato da chi opera nel campo dell'industrial design da cinquant'anni e col suo stile ha influenzato lo [redacted] l'automobile. Il concetto forma-funzione, principio fondamentale [redacted] design, non [redacted] stato trascurato dalla Pininfarina e in questa occasione il [redacted] [redacted] serie di occhiali di linea attuale [redacted] sportiva in grado [redacted] dettare la [redacted] nel settore dell'occhialeria. Progettati [redacted] chi vuole guidare [redacted] i nuovi Persol - Pininfarina da sole si distinguono per le differenti soluzioni estetiche e per i [redacted] di chiara ispirazione automobilistica: [redacted] sono stati tenuti a [redacted] all'ultimo Salone dell'Automobile.

Le grandi mostre

Le mostre specializzate nel settore dell'ottica e dell'occhialeria [redacted] livello europeo (Mido, Silmo, Optica) che [redacted] svolgono [redacted] primavera nell'arco [redacted] quindici giorni hanno [redacted] funzione insostituibile [redacted] della massima importanza per coloro che operano in questo delicatissimo campo. La presentazione delle novità tecniche, i risultati dei nuovi procedimenti, [redacted] più sofisticate creazioni stilistiche vengono spesso gelosamente riservate a queste occasioni essendo i produttori [redacted] consci di avere [redacted] possibilità di incontrare il fior fiore degli operatori economici del settore su scala mondiale.

Si è conclusa ieri, 10 maggio, la dodicesima edizione del Mido, rassegna internazionale di ottica, optometria e oftamolgia, allestita nel quartiere fieristico di Milano. Una mostra-mercato gigantesca articolata su tre piani espositivi cui hanno partecipato 524 espositori [redacted] 23 Paesi del mondo. Da vari anni questa colossale vetrina di prodotti per gli occhi [redacted] [redacted] tutto quanto [redacted] legato al sistema visivo (strumenti di optometria [redacted] oftamolgia, attrezzi, macchinari e materie prime) registra un successo in conti[redacted] ascesa cui non è estranea la perfetta, funzionale organizzazione dovuta soprattutto [redacted] suddivisione razionale per settori merceologici dei prodotti esposti.

Considerando i giudizi espressi dagli operatori economici affluiti massicciamente alla rassegna milanese, il Mido rispetto alle altre mostre specializzate, «Silmo» francese e «Optica» tedesca, [redacted] il maggior punto d'incontro internazionale attorno al quale ruotano interessi commerciali di vasta portata soprattutto [redacted] confronti delle nostre esportazioni che mantengono posizioni di tutto rispetto con grande sollievo della bilancia dei pagamenti.

l'ottico
DI BERTALOTTI

ACCURATO
ESAME
DELLA VISTA

•

SERVIZIO
MUTUE

•

LE MARCHE
PIU'
PRESTIGIOSE

YVES SAINT LAURENT
NINA RICCI

CORSO PESCHIERA 275
TELEFONO 721.922
TORINO

OTTICA
PONS

OCCHIALI: montature e lenti [redacted] migliori marche
LENTI ZEISS
ROBERTA DI CAMERINO
LAROCHE - FIORUCCI
MARWITZ - MARCOLIN - RAY-BAN

LABORATORIO PROPRIO

10064 PINEROLO
PIAZZA L. BARBIERI [redacted] - TEL. 0121 22065

OTTICA
LEONE

IL MEGLIO DELLA
PRODUZIONE
INTERNAZIONALE
COLLEZIONI COMPLETE

■

DIOR
SILHOUETTE
SAINT LAURENT
PUCCI
GHERARDINI
BALESTRA

■

ESAME OPTOMETRICO
DELLA VISTA
LENTI CONTATTO

•

PIAZZA STATUTO 5
TELEFONO 531.583
TORINO

Rosa pesca, albicocca glicine o vinaccia i colori delle montature

E' la moda di quest'anno: tinte squillanti [redacted] volte combinate insieme - Metallo e plastica: l'ultimo esperimento

I produttori italiani [redacted] occhiale[redacted] [redacted]upano uno dei primi posti [redacted] internazionale e continuano [redacted] sfornare prodotti apprezzati non soltanto [redacted] le li- [redacted] [redacted] la sapienza tecnica [redacted] anche per il senso pittorico col quale scelgono i colori. [redacted] settore [redacted] montature firmate gli specialisti nostrani competono con i [redacted] e gli austriaci [redacted] sarebbe [redacted] chi [redacted] il [redacted] bravo. Tuttavia considerando l'affermazione [redacted] in Italy in questo campo [redacted] ombra di superbia indubbiamente i migliori siamo noi.

[redacted] punto di vista tecnico la qualità italiana [redacted] niente [redacted] agli altri. Nel corso [redacted] queste ultime stagioni i nostri produttori [redacted] concentrati sul colore: gli effetti screziati [redacted] sostituiti gradatamente da coloriture sfumate nelle combinazioni [redacted] tonalità delicate quali il [redacted] l'albicocca, il glicine e il classico vinaccia.

La moda dell'anno che ha fatto esplodere i colori squillanti ha sollecitato i produttori [redacted] interpretare nuovi effetti tono [redacted] tono, combinazioni cromatiche [redacted] due e tre colori molto [redacted] ma sempre [redacted] gusto realizzate su occhiali [redacted] plastica e di metallo.

[redacted] vari tipi di materiali si tratta comunque di [redacted] produzione sofisticata. Nella plastica vi sono [redacted] particolari [redacted] metallo o delle decorazioni [redacted] mano che [redacted] in evidenza il Crystal e i colori accesi.

[redacted] tecniche [redacted] colorazione [redacted] metalli consentono di [redacted] la [redacted] [redacted] piene mani ed anche nel «combinato» (celo-metallo) molti sono i particolari eleganti provocati appunto dall'abbinamento [redacted] plastica al metallo.

[redacted] tema di linee si nota la tendenza ad abbandonare [redacted] geometria [redacted] estrosità per delle forme più smussate, classiche, adatte [redacted] addolcire il viso. [redacted] riguardanti gli occhiali da [redacted] [redacted] mantengono moderatamente grandi e quest'orientamento risente dell'influenza degli stilisti che in questi ultimi due anni hanno dato una valida collaborazione all'industria dell'occhialeria.

[redacted] tutti [redacted] europei anche [redacted] italiani risentono della [redacted] Oriente, [redacted] in [redacted] minore rispetto [redacted] e [redacted] perché i prezzi nostri sono leggermente inferiori.

D'altra parte i produttori orientali non riescono ad ottenere [redacted] raffinate sfumature [redacted] colore [redacted] quei dettagli accuratissimi ed elaborati tipici [redacted] nostre [redacted]

Purtroppo i prezzi continuano [redacted] chi vuole [redacted] buon occhiale, [redacted] perfetto, esteticamente raffinato, [redacted] da [redacted] che da sole, non deve [redacted] prezzo ma alla qualità.

Servizi [redacted]

OTTICA
Ferraris
TUTTO PER LA CONTATTOLOGIA

IN ESCLUSIVA LENTI CONTATTO
WÖHLK
BAUSCHELOMB
ZEISS

OCCHIALI DA VISTA E DA SOLE DELLE MIGLIORI MARCHE
ROBERTA CAMERINO
CHRISTIAN DIOR
SAINT LAURENT
NINA RICCI
CARRERA PORSCHE DESIGN

PER I GIOVANI
KRIZIA - VOG - RAY BAN

A [redacted] PERSONALE ALTAMENTE SPECIALIZZATO

[redacted] Corso [redacted] 244 - [redacted] 0141 32.521

cavalli ottico

SPECIALISTA APPLICAZIONE LENTI A CONTATTO

VIA AMENDOLA 5 C 10121
(VIA ARCIVESCOVADO)
TORINO
TELEFONO 534.900

CINE - FOTO - OTTICA

CENTRO REFLEX srl

CHECK-UP VISIVO
CENTRO DI APPLICAZIONE LENTI CONTATTO
PROVE GRATUITE

Via Abegg 10
(prima a sinistra via Nizza)
dopo piazza Carducci
Telefono 636.734
TORINO

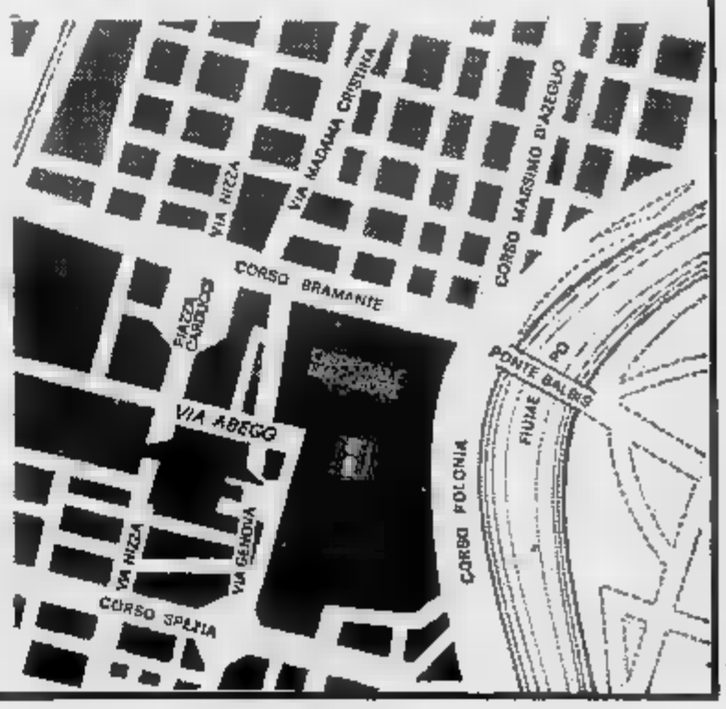

L'atletica «rifiuta» le pillole

di SARA SIMEONI

[redacted] fa così che anche in Italia per opera di qualche appassionato [redacted] decina d'anni fa il centro [redacted] e ricerche nell'ambito della federazione di atletica leggera. [redacted] voleva capire bene il funzionamento della macchina umana sportiva e possibilmente quella [redacted] «formula uno» per una messa a punto più particolareggiata [redacted] vista del risultato ambito.

A questo proposito furono mobilitati scienziati [redacted] tecnici sportivi con la speranza che risolvessero in un baleno il problema. Tutto l'ambiente [redacted] emozionato pensando alle prime [redacted] e alle novità che vi sarebbero scaturite, [redacted] l'inizio non fu per niente facile; stranamente scienziato e tec[redacted] non [redacted] capivano, era come se parlassero due lingue differenti. La terminologia usata dagli uni o era sconosciuta [redacted] aveva un diverso significato per gli altri e [redacted] esperienze fatte nei «campi» diversi spesso non collimavano o risultavano [redacted] inconcepibili. Quindi [redacted] passato del loro glorioso centro studi è stato costellato da discussioni lunghissime e animatissime dove l'equivoco spesso faceva da protagonista.

Dopo qualche tempo di incomprensioni che aveva dato un [redacted] di comicità al connubio sport-scienza [redacted] prevalsa l'intelligenza fatta [redacted] pazienza e umiltà da entrambe [redacted] par[redacted] E proprio l'umiltà e la pazienza di sopportare le fesserie che talvolta [redacted] dette per inesperienza nei diversi campi hanno permesso che si iniziasse un dialogo che tuttora continua [redacted] ottimi risultati.

Il grosso successo del centro studi in collaborazione con i tecnici è stato quello di aver trovato la via più breve per [redacted] raggiungimento di un risultato. Fino a qualche anno fa gli [redacted] piuttosto pesanti [redacted] sopportare; si pas[redacted] ed ore in campo svolgendo grosse quantità di lavoro e spesso l'atleta raggiungeva la forma migliore [redacted] fine stagione. Ora grazie a questa équipe [redacted] studiosi per noi atle[redacted] [redacted] diventato [redacted] piacere andare in campo... un momento, [redacted] l'allenamento sia diventato una barzelletta ma per lo meno dopo una prova si [redacted] ancora la forza [redacted] scherzare. Diciamo che [redacted] fatica fisica è meglio sopportata. Quindi le ore passate in campo sono diventate più qualitative [redacted] più specifiche senza dispendio di energia inutile.

A questo punto però l'atleta può incorrere in uno stress anche nervoso dato il diverso impegno richiesto perciò [redacted] necessario nei momenti opportuni che venga maggiormente controllato dal punto di vista dietetico e, se è il caso, sostenuto farmacologicamente [redacted] supporti vitaminici o altre sostanze lecite.

Il centro studi si pone [redacted] fondamentali: uno, l'analisi dell'allenamento per individuare gli elementi della preparazione; due, l'analisi del gesto sportivo in funzione degli attrezzi usati [redacted] dell'ambiente.

Per farla breve: [redacted] nota positiva [redacted] questo centro ricerche [redacted] che non ha voluto passare per la via più breve cercando la pillola che, ingoiata, trasforma l'atleta in una sorta di Hulk vincitutto ma [redacted] scelto [redacted] migliorare le possibilità «naturali» [redacted] corpo umano. Quando [redacted] raggiunto questo tipo di perfezione (e [redacted] ne vorrà del tempo [redacted] l'umanità lascerà che la specie continui la sua normale evoluzione) sfortunatamente in molti [redacted] terminato la carriera sportiva.

Partito [redacted] supporto ai tecnici il centro studi ora si [redacted] allargato fino [redacted] diventare [redacted] progettuale [redacted] fede[redacted] e [redacted] di studi tecnico-scientifici, dirigenziali e legislativi e di impiantistica sportiva. Inoltre [redacted] raggiunto una dimensione internazionale per [redacted] organizzato corsi a tecnici [redacted] dirigenti dei Paesi africani, asiatici [redacted] dell'America centro-meridionale. Ora che il dottor Nebiolo, presidente della federazione [redacted] atletica leggera, ha raggiunto l'alta carica di presidente [redacted] federazione internazionale [redacted] atletica leggera il nostro centro studi si [redacted] visto catapultare a livello internazionale con maggiori responsabilità e più impegno.

Data l'importanza raggiunta il centro studi si [redacted] messo [redacted] disposizione [redacted] tutte le federazioni sportive attraverso la pubblicazione di [redacted] rivista, «Atletica studi», o [redacted] livello [redacted] consulenza. Il direttore [redacted] questo centro è [redacted] dottor Benzi, ricercatore dell'Università di Pavia, dove [redacted] sede [redacted] parte scientifica, mentre la parte tecnica ha sede a Formia presso la scuola nazionale di atletica leggera, [redacted] cui direttore è [redacted] maestro di sport Nicola Candeloro [redacted] anche segretario generale del centro studi.

La profez «Non sian è tutto da

Dino Zoff, vecchio saggio della Juventus, non è meravigliato. Che la sua squadra a una giornata dalla fine [redacted] ritrovasse [redacted] braccetto della Fiorentina lo dava per scontato. L'atmosfera festosa dello stadio, l'estasi dei tifosi che si accingevano a celebrare lo scudetto in anticipo non l'hanno impressionato per niente. Lui, friulano tutto d'un pezzo e vecchio esperto [redacted] campi di gioco, non si è fatto incantare.

«Mi rendo conto di andare un po' controcorrente — *esclama* — ma per [redacted] non c'è proprio nulla [redacted] strano. Era nella logica delle cose che i viola ci raggiungessero. Già dieci giorni [redacted] gnavo il 50 per cento di probabilità di successo sia alla Juve che alla Fiorentina. E noi, allora, avevamo quel famoso punto [redacted] vantaggio».

L'impatto con l'ostica realtà costituita dal Napoli, Zoff l'aveva dunque previsto in tutta la sua dimensione. «La squadra di Marchesi [redacted] forte, ben disposta, pertanto non mi pare che ci sia da restare a bocca aperta per il fatto [redacted] ci abbia imposto il pareggio».

La Juve però [redacted] Rossi...

«Paolo ha fatto il possibile, si [redacted] mosso anche bene, ma ha dovuto fare i conti con una difesa ben salda».

E Bruscolotti ha finito per rimediare [redacted] figura più bella del vostro centravanti...

«Il terzino napoletano sta giocando al massimo da un pezzo, ha [redacted] in difficoltà [redacted] po' tutti gli attaccanti che si è trovato di fronte. Tutto sommato, era scritto che finisse così, [redacted] prevedibile che noi attaccassimo che Castellini si confermas[redacted] molto bravo, insomma che il Napoli ci portasse via questo punto prezioso».

Finirà [redacted] uno spareggio?

«Domenica prossima sia noi che i viola avremo un impegno molto difficile. Noi [redacted] la dovremo vedere con un Catanzaro orgoglioso, che sogna di concludere alla grande [redacted] bel campionato. [redacted] Fiorentina è attesa inve[redacted] dal Cagliari che si gioca proprio coi viola le ultime speranze di salvezza. Conclusione: sarà [redacted] giornata balorda sia per la Juve che per la Fiorentina, non ci vuol molto a prevederlo».

Tardelli «(domenica

E' probabilmente meno serio [redacted] temuto l'infortunio che [redacted] costretto [redacted] ad interrompere [redacted] secondo della ripresa la partita contro il Napoli. Si [redacted] di un [redacted] all'inguine [redacted] aveva fatto [redacted] stiramento [redacted] consigliato al giocatore [redacted] sostituire da [redacted]

[redacted] di 24 [redacted] sem[redacted] che la diagnosi [redacted] si stia rivelando troppo pessimistica e che si tratti semplicemente di un ri[redacted] che potrebbe risolversi rapidamente. Forse già [redacted] tempo per la partita [redacted] domenica pros[redacted] [redacted] Catanzaro. Proba-

In Francia, tutti a cavallo

Nella grande diffusione il segreto dei successi negli sport equestri

[redacted] 300 mila i francesi che [redacted] a cavallo. Alme[redacted] [redacted] mila sono gli impianti equestri — maneggi, scuole [redacted] equitazione, club — sparpagliati nel territorio della repubblica e 40 mila i cavalli da sella.

Una massa così imponente di praticanti spiega i successi [redacted] catena dei cavalieri transalpini nella più prestigiosa delle competizioni internazionali, il G.P. delle Nazioni che si è svolto per la cinquantesima volta a Ro[redacted] nell'inimitabile campo ostacoli di Piazza di Siena. La formazione di Francia, capeggiata da Bertrand de Balanda, ha vinto per la quinta volta consecutiva il prestigioso titolo del con[redacted] ippico, precedendo inglesi, svizzeri e italiani.

Circa 250 mila erano i [redacted] valieri censiti alla fine dell'80. Oggi dovrebbero aver raggiunto e superato i 300 mila. Cento mila vanno a cavallo senza [redacted] aggregati ad una associazione sportiva. Quest'ultimo dato pecca per difetto perché molti proprietari [redacted] seconde case con terreno a disposizione tengono cavalli da sel[redacted] nelle stalle-scuderie per servirsene durante i «week-end».

Il fenomeno sta dilagando [redacted] macchia d'olio. La passione del cavallo dal chiuso delle caserme [redacted] esplosa all'aperto [redacted] coinvolge [redacted] sempre più [redacted] di accoliti.

Il ministero dell'Agricoltura, ovviamente, guarda con interesse [redacted] diffondersi del fenomeno. Per favorire l'allevamento e lo sviluppo dell'equitazione [redacted] delle competizioni equestri il governo stanzia 150 milioni di franchi all'anno, più di [redacted] miliardi [redacted] lire italiane. L'ingente somma viene prelevata dagli [redacted] degli ippodromi di trotto e galoppo da dove l'ippica, attraverso la scommessa del «tiercé», arriva in tutte le case sotto forma di lotteria nazionale settimanale. Nell'80 l'ammontare lordo delle scommesse è stato [redacted] miliardi di franchi, qualcosa come 4500 miliardi di lire. In Italia nello stesso anno il movimento scommesse [redacted] risultato di [redacted] miliardi, 5 volte [redacted] di quello francese.

Le specialità del «dressage», del completo di equitazione, del [redacted] di campagna, dei concorsi [redacted] salto hanno impegnato nel [redacted] 268 mila cavalieri, il 10 per cento in più dell'anno precedente. Nel conto non entrano le sfide fra cavalieri agricoltori [redacted] i meeting non autorizzati. I cavalieri patentati per gareggiare nei concorsi ufficiali [redacted] circa 17 mila. Ovviamente non tutti hanno una preparazione tecnica adeguata. Nella specialità del salto ad ostacoli [redacted] una sessantina i cavalieri di livello internazionale, nel «completo» gli atleti più bravi si riduco[redacted] a trenta, nel «dressage» sono ancora [redacted] meno.

Oltre ai 150 milioni di franchi distribuiti alle varie scuole da parte del ministero dell'Agricoltura, l'equitazione francese può contare sulla sponsorizzazione di ditte diverse che vedono nel cavallo un tramite propizio alla diffusione commerciale dei prodotti.

Alessandro Debernardi

Stasera il «Bela Balogh»

Lo splendido trittico internazionale della sciabola si conclude stasera (ore 20,30) nella palestra del Club Scherma al Valentino (ingresso libero) con la quarta edizione del Master «Bela Balogh».

Alla ribalta otto dei più forti e blasonati sciabolatori del mondo, in assalti [redacted] eliminazione diretta alle dieci stoccate: l'olimpionico sovietico Krovopuskov col suo vice Burtsev; l'irdato polacco Wodke col [redacted] zionale Bierkowski; l'ungherese Gedeovari, campione europeo e vincitore della Coppa del Mondo [redacted] tre volte consecutive; il bulgaro Tchmoakov e il padovano Dalla Barba.

Dos

«Ora che sia

Vengono da Mazza campi

Judo: filosofia o sport? «E' assurdo continuare milizzando le tradizioni orien[redacted] oggi [redacted] sport vero e proprio, [redacted] me tale va trattato», [redacted] Fabrizio Marchetti, allenatore [redacted] Centro Ginnastico Torino di via Santa Chiara. Sembra una distinzione accademica, ed invece non lo è. Intendere il judo come attività sportiva a tutti gli effetti ha significato abbandona[redacted] un apparato tradizionalistico e filosofeggiante per frequentare sempre più le palestre, sviluppare [redacted] parte [redacted], allenarsi di più e meglio.

E i risultati [redacted] sono mancati. Tre [redacted] torinesi, Davide Mazza, Roberto Marchetti e Giovanni La Commare, sono arrivati alle finali del campionato italiano per cinture nere, disputato a Treviso nelle settimane scorse. Il diciannovenne Mazza [redacted] addirittura riuscito [redacted] conquistare il titolo tricolore juniores nella categoria 78 kg ed a guadagnarsi la convocazione in maglia azzurra. [redacted] squadra nazionale c'è anche [redacted] altro giovanissimo torinese, Diego Angelotti (categoria ragazzi), mentre in campo femminile Margherita Ricci [redacted] conquista-

MAZZA, CAMPIONE IT

ia di Zoff
no favoriti
giocare»

Cresce la convinzione che la Juve si aggiudicherebbe l'eventuale spareggio in virtù della propria esperienza, Zoff però [redacted] dell'avviso. «Secondo me, questi non [redacted] ragionamenti validi. La maggiore esperienza che ci viene attribuita non può costituire un elemento [redacted] vantaggio per [redacted] Juve. Le due squadre hanno caratteristiche proprie, punti forti e altri deboli, reparti equilibrati ed altri meno, tutti fattori che potrebbero influenzare qualunque partita e [redacted] soltanto l'eventuale spareggio. Ad altri elementi non credo proprio, anche in questo [redacted] le due squadre si suddividerebbero le probabilità».

Tra Zoff e Castellini continua il dialogo a distanza. Cordiale, all'insegna dell'ammirazione reciproca, in perfetta sintonia con l'amicizia che lega da anni i due migliori portieri d'Italia. Domenica, dopo la partita tra Juve [redacted] Napoli, Castellini è stato subissato di elogi nonché [redacted] imbarazzanti accostamenti con Zoff, il quale secondo molti con la maglia azzurra offrirebbe minori garanzie di validità. Anche in questa occasione, [redacted] lealtà del portiere napoletano non era venuta [redacted] «Inutile parlarne, Zoff fa notizia soltanto quando sbaglia», *aveva infatti commentato Castellini. La rivelazione fa sorridere il [redacted] pione bianconero, commosso da tanto affetto.* «Luciano è sempre stato molto gentile con me — *osserva Zoff* —: lo ringrazio di cuore».

Castellini-Nazionale, un rapporto difficile, anzi impossibile. Chiediamo al giocatore juventino se ha una sua spiegazione in merito. Sfortuna, incomprensione da parte [redacted] chi deve fare [redacted] scelte oppure soltanto la... colpa di essere nato [redacted] un momento sbagliato e [redacted] sere quasi coetaneo di Zoff? «Come rispondere — *s'interroga il bianconero* —. Luciano gioca da anni alla grande, è sempre tra i migliori, ciononostante Bear- [redacted] non [redacted] prende in considerazione. Forse il c.t. ha idee diverse, forse le sue idee si collocano in prospettiva futura, dare un'interpretazione [redacted] proposito [redacted] semplice».

Piercarlo Alfonsetti

risentito» in campo?

bilmente è stato proprio [redacted] aver interrotto la partita alle prime avvisaglie di dolore che ha evitato che il malanno diventasse qualche [redacted] di più grave.

Senza Gilles Villeneuve il gran vecchio è solo e attaccato da tutti

[redacted] nello sport, purtroppo, in [redacted] dei momenti più difficili, [redacted] avvoltoi sono sempre in agguato. E' facile infierire su chi [redacted] a [redacted] Per questo qualcuno ha [redacted] approfittato dell'in- [redacted] di domenica a Zolder, dalla tragica scomparsa [redacted] Villeneuve, per attaccare la Ferrari. Il «nodo» della questione è sempre il solito: il motore turbo, centro di tutte le polemiche di questi anni in Formula 1. Le accuse sono già state lanciate. Se il pilota canadese non avesse avuto 30-40 [redacted] all'ora di più a disposizione per superare [redacted] March [redacted] Mass, — si è detto — non sarebbe accaduto nulla o l'incidente avrebbe potuto avere una dinamica meno agghiacciante.

Nulla [redacted] più [redacted]. Prima di [redacted] i propulsori [redacted] non sono così più veloci di quelli aspirati. E' vero che sono parecchio più potenti (70-80 Cv), ma queste energie non possono essere sempre impiegate. Sino a questo momento, in diversi anni di corse, [redacted] quando cioè è arrivata la Renault nei Grandi Premi, questa superiorità si è evidenziata [redacted] poche occasioni, favorite da condizioni particolari come l'altitudine. In rettilineo i «turbo» sono più rapidi, ma in certe curve vengono nettamente superati.

Il [redacted] poi [redacted] diverso. Il pilota [redacted] Ferrari scava tirando al massimo, mentre il [redacted] viaggiava su ritmi nettamente inferiori e con tutta probabilità stava per rientrare ai box. E' poi stato lo stesso Villeneuve a chiarire molte volte che non è [redacted] delle [redacted] Il [redacted] corse, [redacted] loro costruzione, nelle [redacted] aerodinamica, [redacted] «minigonne», nelle gomme speciali, [redacted] di [redacted]

[redacted] contro il motore turbo, [redacted] non risponde. [redacted] Maranello il colpo [redacted] di [redacted] è stato [redacted] duro, più di quanto non si [redacted] pensare. Il costruttore mode- [redacted] praticamente solo nella sua [redacted] ha sofferto come per [redacted] di un figlio. Enzo Ferrari ha avuto [redacted] di subire [redacted] in [redacted] di [redacted] perdite gravi. E' [redacted] condizione [redacted] impotenza, quella in cui si trova, contro la quale neppure un uomo della sua caratura può fare nulla.

Il pericolo [redacted] una componente incancellabile [redacted] corse [redacted] bilistiche. [redacted] abbia [redacted] detto. [redacted] questi ultimi tempi, una dura battaglia per la [redacted] calcolati — diceva sovente Villeneuve — anche [redacted] robustezza [redacted] macchina». Certo [redacted] poteva immaginare, il povero Gilles, che neppure la monoposto più robusta [redacted] avrebbe potuto salvarlo [redacted] un impatto così violento.

Cristiano Chiavegato

(Nella fotografia Niki Lauda che ha contestato la mano- [redacted] di Jochen [redacted] prima dell'incidente, osserva ciò che è rimasto della Ferrari).

sena: «E' un Toro da battaglia»

no salvi, aggiunge, la Coppa [redacted] più vicina - Un plauso ai giovani che sono cresciuti domenica dopo domenica»

La sicurezza matematica della salvezza è raggiunta e [redacted] Torino può disporsi con animo sereno per l'ultimo impegno [redacted] campionato e al match di ritorno contro l'Inter (al Comunale, questa volta) per la finale della Coppa Italia. Senza più patemi d'animo saprà finalmente fornire saggi di buon gioco, dopo [redacted] offerti di grinta [redacted] volontà? «Non siamo squadra da spettacolo — *taglia corto Dossena che anche domenica contro il Milan ha lottato fino alla fine nonostante una contusione subita nel mercoledì di Coppa che lo [redacted] messo in forse fino all'ultimo* —. [redacted] una squadra da battaglia».

Però, da qualche tempo [redacted] questa parte, [redacted] sono visti sempre più frequenti [redacted] menti di buon gioco da par- [redacted] di ragazzi come Bertoneri, Ferri o Francini (prima che si infortunasse), ottimi partner a fianco di campioni [redacted] cui non c'è più nulla da scoprire [redacted] Zaccarelli o Dossena. «Questi ragazzi stanno facendo in pieno il loro dovere — *sottolinea il centrocampista granata* — confermando tutto il bene che si diceva di loro e dimostrando, soprattutto, un carattere e [redacted] volontà che sono importantissime premesse positive per il loro futuro.

[redacted] *si parla [redacted] futuro, dunque, adesso che la per- [redacted] in serie [redacted] è assicurata. Un futuro, però, che il Torino non potrà più affrontare nelle stesse condizioni [redacted] quest'anno. E le premesse — vedi [redacted] Susic, indipendentemente dalla [redacted] infelice conclusione — per l'allestimento [redacted] una squadra più forte sembrano esserci. Anche perché, [redacted] lo si è visto [redacted] San Siro, è inutile macinare gioco in difesa e a centrocampo se poi in attac- [redacted] non c'è nessuno in grado [redacted] rendersi veramente pericoloso.* «E' chiaro che una punta [redacted] caratteristiche [redacted] realizzatore e dotata [redacted] esperienza e carattere ci farebbe molto comodo — *ammette Dossena* —; credo che insieme [redacted] questi ragazzi che avranno [redacted] esperienza in più sulle spalle [redacted] un paio di inserimenti giusti potremo fare una buona squadra. Non da scudetto, ma certamente competitiva».

Soprattutto con qualche rinforzo all'attacco, visto come [redacted] le cose [redacted] che Pulici non è eterno.

Un problema, quello dell'attacco, che si proporrà già con una certa gravità fin [redacted] mercoledì prossimo, nella partita di ritorno con l'Inter in cui si dovrà rimontare il gol subito a Milano. «Un 1 a [redacted] senz'altro nelle nostre possibilità — *afferma sicuro Dossena* —. [redacted] magari anche qualche cosa di più. Dicono che l'Inter è più forte fuori [redacted] che a San Siro, lo so, ma mi sembra che domeni- [redacted] Bologna non lo abbia dimostrato. Noi, in ogni modo, ci proveremo [redacted] potrebbe darsi che tutti insieme, [redacted] volta sistemata la faccenda salvezza, riusciamo a farcela».

Giorgio Destefanis

Torino i nuovi judoka one italiano juniores

LIANO [redacted]

lo la medaglia di bronzo [redacted] campionati ita- [redacted] assoluti (categoria 48 kg).

C'è [redacted] che [redacted] soddisfatti dunque: «Sono risultati che [redacted] si improvvisano — *tiene [redacted] precisare Fabrizio Marchetti* — ma che sono frutto [redacted] mentalità [redacted] contraddistingue la nostra società: superando problemi finanziari [redacted] indifferenti tendiamo [redacted] far disputare [redacted] nostri atleti il maggior numero [redacted] gare possibile. Il che si traduce in un grosso bagaglio [redacted] esperienza al momento degli appuntamenti importanti. Ora però [redacted] indispensabile trovare uno sponsor che ci permetta di proseguire su questa strada».

C'è molto interesse attorno [redacted] judo? «Solo [redacted] Torino [redacted] provincia sono seimila i judoka [redacted] Filpj. Purtroppo le industrie si [redacted] interessate alla nostra attività in modo sporadico, proprio perché il judo viene considerato [redacted] da molti una filosofia più che uno sport vero [redacted] proprio. E' ora però [redacted] rendersi conto che i tempi sono cambiati».

Davide [redacted], «fiore all'occhiello» [redacted] 150 judoka allenati da Fabrizio Marchetti, ha incominciato a frequentare le palestre all'età di 9 anni in modo del [redacted] casuale, attraverso la scuola. Contemporanea- [redacted] praticava altri sport: calcio, pallavolo, [redacted]t. «Ad [redacted] certo momento però [redacted] dovuto fare una scelta, [redacted] ho privilegiato lo sport che più mi piaceva — *rac- [redacted]* — oggi come oggi il judo [redacted] cupa gran parte della [redacted] giornata, ma [redacted] un impegno che non mi [redacted]

Quali sono [redacted] dati di [redacted] buon judoka? «Alla b[redacted] [redacted] campione ci sono sempre volontà [redacted] costanza — *risponde l'allenatore [redacted] Marchetti* — [redacted] un forte [redacted] dell'equilibrio [redacted] coordina- [redacted] generale, unito [redacted] potenza [redacted] velocità». *Quali [redacted] gli obiettivi di Mazza?* «E' un giovane di grosse possibilità — *preannuncia Marchetti* — [redacted] continua [redacted] serietà dimostrata finora può raggiungere risultati di valore mondiale». «E' presto per parlarne — *si schermisce il diretto interessato* — in fondo per me il judo è semplicemente una passione: frequento l'ultimo anno del liceo classico [redacted] abbinare sport [redacted] studio [redacted] è sempre un'impresa facile».

Marco Sannazzaro

Caprera: società di canottaggio senza canottieri?

Il Po è sporco, la gente si disamora

Con la primavera, i canottieri sono tornati a gareggiare sul Po e sui laghi, mentre i «turisti» del [illegible] e [illegible] pagaia hanno ripreso a discendere fiumi e torrenti.

«Stampa Sera» passa in rassegna le sei società [illegible] canottaggio torinese che ci raccontano il loro passato, il presente ed i programmi futuri. Ci siamo già [illegible] pati dell'Esperia (sabato 8 aprile) e del Cerea (venerdì 16 aprile). Ora è la volta [illegible] Caprera. Seguiranno Armida, Sisport [illegible] Aviazione e Circolo Amici [illegible] Fiume.

Sul [illegible] la società dell'anno, se non [illegible] nistici, almeno nel contesto delle celebrazioni del centenario [illegible] Garibaldi. [illegible] «Caprera» infatti le è stato attribuito proprio in onore dell'Eroe dei Due [illegible] l'aprile 1883 [illegible] i 19 fondatori, invece di «Canottieri Bugianen», optarono per il [illegible] dell'is[illegible] che [illegible] le spoglie del condottiero allora appena scomparso.

Il canottaggio era uno sport molto popolare a quei tempi. Si facevano regate ogni domenica e le rive del fiume era[illegible] affollate di gente vestita a festa: [illegible] banda dei Carabinieri [illegible] e [illegible] allegria. Canottaggio e «Belle Epoque» andavano a braccetto: ancor oggi la Caprera è conosciuta [illegible] uno dei club più mondani ed esclusivi della Torino-bene. Tra i [illegible] ci sono Rubatto e Pianelli, commercianti, industriali, sportivi.

Presidente, da 30 anni, è Giulio Degli Esposti, titolare [illegible] negozio di cristallerie di [illegible] Garibaldi. Settantaquattro anni «portati [illegible] alpino». Degli Esposti è stato un grande sportivo: antesignano dello sci in Italia, alpinista, calciatore, atleta, buon tennista. Unico [illegible] la sua «stella d'argento» al merito: non ha mai praticato del canottaggio agonistico. *«Però, fino a quando è stato possibile, [illegible] fatto [illegible] sano diporto sul fiume* — tiene a precisare — *da [illegible] pioniere, partecipando anche a raid di più giorni».*

Ed [illegible] tutto questo non è più possibile? *«No, finché [illegible] entrerà in funzione il collettore, andare sul fiume è sconsigliabile. [illegible] può rischiare [illegible] cadere in acqua: è inquinato, qualche volta [illegible] perfino. L'ho anche detto [illegible] sindaco: andare sul Po in queste [illegible] ha un senso solo per chi fa dell'agonismo».*

Al punto che certi soci della Caprera farebbero [illegible] di barche e canottieri? *«Sono i nuovi venuti, che non hanno mai fatto [illegible] canottaggio. Gli sport del remo e [illegible] pagaia incidono parecchio sul bilancio della società: milioni ogni [illegible] barche, equipaggiamento, trasferte. Comunque è [illegible] mentalità che spero di riuscire a modificare: voglio rilanciare il canottaggio [illegible] diporto, come una volta».*

La Caprera ha una solida tradizione in questo [illegible] *«Il nostro primo raid fluviale risale al 1888* — ricorda Degli Esposti — *attraverso il Po, il Ticino e il Naviglio [illegible] Pavia fu raggiunta Milano. [illegible] anni dopo i canottieri della Caprera collegarono Torino a Venezia via fiume. Adesso alla Caprera sono arrivate canoe, tennis e bocce, ma non si può [illegible] ad [illegible] squadra di canottaggio [illegible] canottieri».*

«Dovrà finire anche per noi il tempo delle vacche magre»

Scarseggiano le nuove leve, l'allenatore Serramoglia denuncia

Agonisticamente parlando, la Caprera sta [illegible] uno [illegible] quei momenti che, [illegible] un eufemismo, vengono definiti [illegible] proprio floridi».

«Siamo [illegible] fase [illegible] transizione — *spiega Mauro Serramoglia, direttore [illegible] atleta-big della società* —, [illegible] di quei periodi [illegible] che capitano abbastanza frequentemente nei piccoli [illegible] che, non potendo disporre [illegible] un gran numero di giovani, [illegible] lenti nel sostituire con forze [illegible] quelli che smettono.

Degli oltre 400 soci della Caprera, quelli che remano sono infatti una quindicina in tutto: altrettanti si cimentano con canoe e pagaie. [illegible] gli altri? C'è chi gioca a tennis, chi a bocce (ma meno che nel passato), e soprattutto [illegible] le carte, [illegible] bigliardo, le boccette. Gente che passa [illegible] intere [illegible] tavolo verde ed il canottaggio neppure sa cosa sia. Gente [illegible] canottaggio anzi fa[illegible] volentieri [illegible] meno.

Ma parliamo [illegible] squadra agonistica che comprende canoa e canottaggio, due essenze [illegible] sul fiume. [illegible] noi [illegible] problemi [illegible] convivenza, almeno tra i ragazzi», si affretta a dire Serramoglia. I [illegible] hanno conquistato il più bel risultato agonistico della pas[illegible] stagione: [illegible] posto ai campionati italiani di K4 che vale oro perché [illegible] spalle [illegible] squadre militari.

Adesso c'è stata qualche defezione (Bassini-junior ha raggiunto il fratello agli «Amici [illegible] Fiume», i «canadesi» Menna e Buffa sono approdati [illegible] Murazzi, presso l'Associazione Piemontese Canoa) ed il K4 non si può più fare perché Paolo Zanoni è militare a Sabaudia.

«Il problema [illegible] canoisti è quello di non avere un allenatore — *spiega Serramoglia* — così ognuno deve [illegible] autosufficiente [illegible] prendere in squadra nuovi elementi neppure è possibile parlarne».

Punte di diamante restano i «fluviali» Massimo Racca e Massimo Zanoni (rispettivamente quarto e sesto nella gara internazionale sull'Enza, in inizio di stagione), insieme agli «olimpici» Siro Scanavacca e Dario Blasich [illegible] agli juniores Raffaele Spina [illegible] Enri[illegible] Carlucci.

Ed i canottieri? Mauro Serramoglia, figlio d'arte, 28 anni, laureando in medicina, punta tutte le sue carte sulle gare universitarie. «A luglio ci saranno i mondiali all'Idroscalo di Milano — *afferma* — ed io vedrò [illegible] riuscire a fare qualche cosa di buono per chiudere la carriera in bellezza». [illegible] *preparando un «due [illegible] Gorgoni ed è in parola anche per un «quattro» intersociale (con Gorgoni, Iseppi ed Italiano).*

«Poi smetto» *assicura. E' in barca da quando [illegible] 11 anni. [illegible] chi passerà le consegne?* «C'è Edoardo Sandrone — *elenca* —, un [illegible] che [illegible] forte: lo scorso anno è stato selezionato per Italia-Svizzera pesi leggeri a Casiano. Ora è al primo anno senior: può gareggiare sullo [illegible] e magari salire su un buon "quattro [illegible] coppia" mi[illegible] anni [illegible] Cerea. Poi ci sono [illegible] junior Pietro [illegible] e Roberto Borello e qualche ragazzo che sta imparando: tutti qui. [illegible] prossimo anno contiamo [illegible] fare una leva giovanile: il tempo delle [illegible] deve finire anche per noi».

testi di [illegible] Sannazzaro

Date [illegible] 1883 - Fondazione società.
[illegible]: [illegible] Rowing Club Italiano.
1892: [illegible] Fisa.
[illegible] Stella d'Argento al [illegible] sportivo.
[illegible] sportive: [illegible] campionati italiani assoluti, [illegible] campionati europei universitari; 1 universiade; [illegible] teciparione [illegible] campionato mondiale; partecipazione a [illegible] campionati europei.

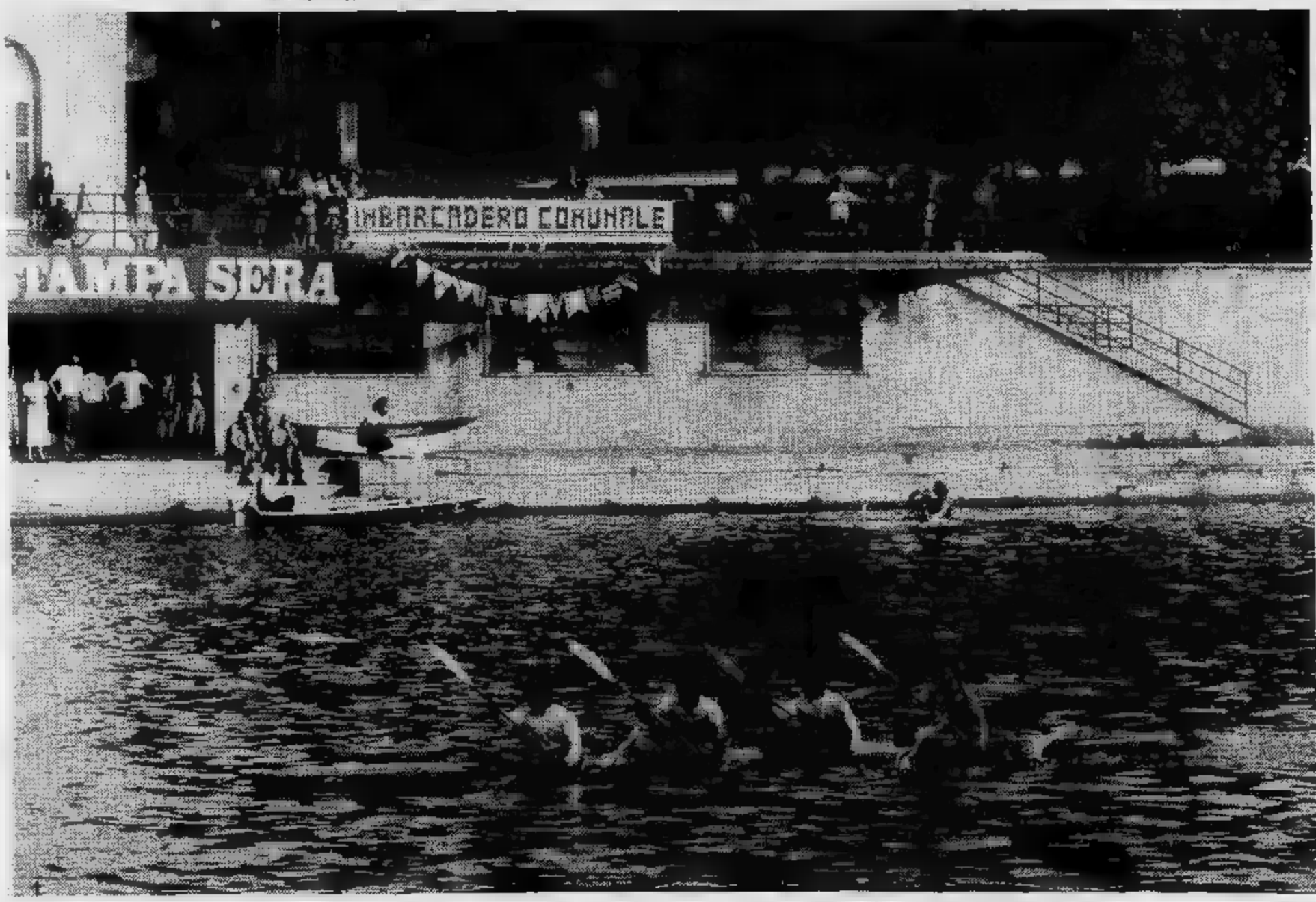

Seconda categoria risultati, classifiche

[redacted] 13° [redacted] Briga-Saz[redacted] 1-1; Ornavassese-Crusinallo 0-6; C.T.P. Intra-Nebbiunese 2-1; Mercurago-Domodossola 0-0; Mergozzo-Fondotoce 1-0; Pievese-Gargallo 3-2; Viscontea-Lesa 0-2.

[redacted] Crusinallo punti 38; Briga 33; [redacted] 32; Fondotoce 31; Mercurago, Sazzese, [redacted]dossola, CTP Intra 25; Pievese 24; Gargallo, Nebbiunese 23; Lesa 22; Mergozzo 21; Ornavassese 16.

[redacted] B [redacted] **ritorno:** Borgola[redacted] 2-1; Vespolate-Casalvolone 2-1; Cavaglio-Pom[redacted] 5-2; Varalpombiese-Fontanettese 3-0; Granozzese-Recetto 1-1; Pernatese-Vaprio 3-1; Villaggio Dalmazia-Romentinese 3-3.

[redacted] punti 39; Cavaglio 37; Varalpombiese, [redacted] 31; Fontanettese 28; Borgolavezzaro 26; Vespolate 25; Maranese, Vill. Dalmazia 24; Pernate[redacted] Granozzese 23; Vaprio 21; Casalvolone 19; Recetto 17.

[redacted] C 12° **ritorno:** Buronzese-Valle Cervo 0-0; Donato La Perfetta-Valdengo 0-11; Salussola-La [redacted] 1-3; Pray-Lessona 6-0; Pettinengo-Massazza 5-3; Occhieppese-Mossese 1-1; Villaggio La Marmora-Verrone M.L. 4-0.

Classifica: Verrone punti 32; [redacted] Cervo 30; Pray 29; La Cervo 27; Salussola, Occhieppese, Valdengo, Pettinengo 26; Lessona 24; Mossese 23; Massazza 22; Buronzese, Vill. Lamarmora 21; Donato La Perfetta 15.

[redacted] D 10° **ritorno:** Hone-Anpi [redacted] 1-4; S. Christophe-Arnad 4-2; [redacted] Chessallet-Chatillon 2-1; Gressan-Morgexcarbo 0-1; Quart-Guido [redacted] 1-2; Issogne-Tin [redacted] 11-0; Nus-Verres 1-0.

[redacted] Saba punti 35; Issogne 34; Anpi Elter 33; Morgexcarbo 29; [redacted] Chessallet 26; Verres, St. Christophe 25; [redacted] 24; Nus 23; Chatillon, Quart 19; Gressan 14; Hone 10; Tin Pel 4.

[redacted] E 13° [redacted] Scuole Cristiane-Villata 5-2; Piemonte Sport-Bianzè 2-3; Saluggese-Borgoda[redacted] 2-1; Balzolese-Caresanese 3-0; Carisio-Sangermanese 5-2; Pro Palazzolo-Cavaglià 1-1; Ronzonese-Fontanettese 1-2.

Classifica: Balzolese, Carisio punti 42; Bianzè, Caresanese 30; Pro Palazzolo 25; Piemonte Sport, Ronzonese, Saluggese 24; Villata, Cavaglià, Fontanettese 23; Borgo[redacted] 20; Sangermanese 19; Scuole Cristiane 14.

[redacted] F 11° [redacted]se-Azeglio 3-0; Bert. Villanova-Bellavista 1-3; Borgofranco-Caluso 1-1; Busanese-La Nolese 1-1; Ciriacese-Forno 2-3; Sangiustese-Piverone 0-1; Soveco Speranza-S. Giorgio Can. 3-0; Tecnocalcio-Tonenghese 1-2.

[redacted] La [redacted] punti 43; Soveco Speranza 38; Sangiustese 36; San Giorgio Canavese [redacted] Bu[redacted] Tecnocalcio 30; Caluso 26; Tonenghese 25; Bellavista [redacted] Bertolino Villanova, Rodallese 21; Borgofranco 20; Forno, Piverone 19; Ciriacese 15; Azeglio 12.

[redacted] G 13° [redacted] Borgonuovo-Almese 0-4; Pianezza-Avigliana A.F. 0-2; Borgo S. Remo-Fiumana S. Giusto 1-1; Coazze-Pozzostrada 2-1; Druentina-Manif. Susa 3-2; Giaveno-Rivoli [redacted] 0-0; Pino Maina B.L.-Paradiso L.R. 1-2.

[redacted] Almese punti 39; Druentina 36; Rivoli Rivolese 33; Pino Maina 32; Giaveno 30; Coazze 29; Paradiso 27; Pianezza 25; Pozzo Strada, Manifattura Susa [redacted] Borgonuovo [redacted]; Borgo S. [redacted] 17; Avigliana Foss. 16; Fiumana 15.

[redacted] H 12° **ritorno:** Lamet-Airaschese 2-1; Villar Perosa-La Loggia 4-1; Trofarello-Lesna 1-1; S. Giorgio To-Perosa 0-0; Rivalta-Sa.Fa. 2-0; 66 Martiri-Sport Mirafiori 3-3; Social C.T.O.-Luserna 0-0.

Classifica: Perosa punti 40; [redacted]cial CTO 38; Airaschese [redacted] Luserna 32; Rivalta 31; Trofarello 27; Villar Perosa 25; Lamet 23; [redacted] Martiri Grugliasco 21; Sport Mirafiori 19; La Loggia, San Giorgio To 16; Lesna 11; Sa.Fa. 10.

[redacted] I 11° **ritorno:** All-Fortino-Volpiano 4-2; Cromodora-Amicizia 1-6; Ardor-Eur. [redacted] 0-2; Vanchiglia-Brandizzo 1-1; Pianese-Corleone 2-2; Mondialpol-Giardin [redacted] 2-0; Montanaro-Leynì Jolly 1-2; R[redacted] S. Benigno-Rivarossese 2-0.

[redacted] Eureka Settimo punti 46; Amicizia 40; Atletico Fortino 38; Mondialpol [redacted] Benigno, Brandizzo [redacted] Ardor, Giardin Palatino 27; Montanaro, Corleone 24; Rivarossese 23; Leynì Jolly 19; [redacted] 18; Cromodora 15; Volpiano 11; Vanchiglia 10.

[redacted] L 13° **ritorno:** A. Picchi-Pilonetto 1-3; Junior Nellese-Aux. [redacted] 2-2; [redacted] Fin.-Loescher 3-3; Orione Vallette-Bogino V. [redacted] 1-0; Cenisia-Borgo [redacted]cato 3-1; Unionsport-G.A.R. [redacted]-4; Junior M. Testona-Leo [redacted] 3-0.

[redacted] Orione [redacted] punti 45; A. Picchi [redacted] Pilonetto 35; Junior Testona, G.A.R. 26; Bogino Nuovo, Junior Nellese 25; Auxilium Valdocco, Borgo Mercato 23; Cenisia, Barracuda [redacted] 22; Loe[redacted] 21; Unionsport 18; Leo Scala 17.

Girone M 11° ritorno: Barge-Cu[redacted] Saetta 4-0; Belnette-Cavallermaggiore 3-2; Cameranese-Savigliano [redacted] 0-1; Scarnafigi-Clavesa[redacted] 2-1; Pedona-Cuneese 1-0; Robilante-Manta 1-1; [redacted]retta 0-2.

[redacted] Barge, [redacted] punti 34; [redacted] 32; Clavesanese 31; Scarnafigi 27; Cavallermaggiore [redacted] Savigliano '81, Cuneo Saetta 24; Robilante 22; Manta 20; Pedona 19; Marene, Cuneese 15; Cameranese 9.

[redacted] 12° [redacted] Santostefanese-Arquatese 4-3; Aur. Castelceriolo-Mandrogne 3-3; [redacted] Cine-Cantalupo 1-1; Bassignana-Pad. Termobagni 3-0; Val. Mazzola-Canelli 3-4; Fresonara-Costigliole 1-1; Sale-Piovera 2-0.

Classifica: Costigliole punti 40; [redacted] 36; Canelli 35; Sale 31; [redacted] Cine, Fresonara 30; Piovera, Bassignana 25; Mandrogne [redacted]1; Cantalupo 20; Paderna Termobagni 18; V. Mazzola 17; Aurora Castelceriolo 16; Arquatese 8.

Juventus crolla ora è nei guai

Baseball: Novara al comando

Sono rientrati, almeno [redacted] parte, i sogni di gloria della Juventus mentre il Motor Fiat Novara, pur [redacted] giocando, ha migliorato [redacted] propria posizione in classifica, grazie [redacted] decisione [redacted] giudice sportivo che ha dato partita vinta agli azzurri in seguito al ricorso dell'incontro col Bollate.

Dunque, i bianconeri [redacted] Woodhead, sconfitti in [redacted] le gare [redacted] un Grosseto sicuramente più valido [redacted] attacco, anche se gli arbitri hanno avuto un ruolo quasi [redacted]minante con decisioni talmente discusse da indurre Costa in... tentazione, vale a dire a farsi espellere per proteste. Non [redacted] mai successo e probabilmente [redacted] succederà mai più per [redacted] terza [redacted] Juventus e [redacted] Nazionale. [redacted] momento [redacted] rabbia [redacted] può capitare [redacted] chiunque anche [redacted] dovrebbe succedere.

Nella lotta [redacted] poule scudetto, [redacted] tanto, la Juventus [redacted] stata in parte ridimensionata: forse ha chiesto troppo a [redacted] stessa e quando [redacted] stata [redacted] possibilità della vittoria, [redacted]tomaticamente ha perso. Una coincidenza? Non crediamo, fatto sta che ora [redacted] Juventus deve sperare in qualche passo falso [redacted] grossetani, [redacted] cominciare [redacted] prossimo week-end [redacted] la Parmalat. In caso contrario sarà proprio il Grosseto ad accedere alle poule scudetto assieme [redacted] Parmalat, Rimini e Nettuno.

Le posizioni si [redacted] delineando, nonostante una grande prestazione in attacco di Borghino, peraltro scontrollato nei lanci, mentre Garrett si [redacted] fatto mettere in difficoltà [redacted] Cappuccini [redacted] a quanto [redacted] ha [redacted] pratica la [redacted] si Stewart secondo [redacted] quale i «colored» soffrono appunto [redacted] curve [redacted] sa [redacted] colore [redacted] pelle... Nullo Farano, [redacted] le lenti speciali, mentre Matto[redacted] cercato [redacted] ripetere [redacted] «pescaggio» [redacted] lanciando palle al rallentatore che i [redacted] hanno puntualmente castigato.

Nella prima gara, la Juventus è stata castigata proprio dal [redacted] campo [redacted] visto [redacted] susseguirsi [redacted] fuoricampo ottenuti [redacted] Mute, Stewart, Luongo, [redacted] scarol. Nel [redacted] match, equilibrio fino [redacted] Cappuccini e Borghino sul mound poi [redacted] fuoricampo di Mitchell ed i doppi di Garrett [redacted] Borghino lasciano intendere un'illusione [redacted] spegnerà abbastanza presto. [redacted] un fuoricampo di Mute con Mat[redacted] Maggiora [redacted] cercano di chiudere la gara con il minore danno possibile. Ancora un fuoricampo di [redacted]nelli ma oramai è la fine.

[redacted] il Motor Fiat a Milano tanta acqua, dunque gare rinviate. Mentre il Parma vinceva entrambi gli incontri a Roma, la situazione [redacted] classifica vedeva sempre l'imbattuto complesso [redacted] Guilizzoni al comando. Ora si tratta di insi[redacted] specie nel doppio confronto [redacted] Lodi. [redacted] notare che la squadra azzurra sta giocan[redacted] bene, che il tecnico della Nazionale p.o. chiamerà probabilmente in azzurro sia Capuozzo che Vada; quest'ultimo è giovanissimo [redacted] sta denotando tanta classe [redacted] ferma che in una città come Novara il baseball sta diven[redacted] una grossa realtà.

Il [redacted] ha pareggiato [redacted] Savona in un doppio confronto abbastanza combattuto per la Serie A 2. La squadra di Ri[redacted] ha affrontato questo [redacted]pionato [redacted] alcun [redacted] reverenziale, come [redacted] il fatto che sinora i torinesi hanno sempre pareggiato. Nono[redacted] 4 fuoricampo, il Savona ha [redacted] accontentarsi della divisione [redacted] punti (13-7 la pri[redacted] gara, 11-12 la seconda). [redacted] Pradella è apparso in difficoltà contro il lanciatore del Settimo.

Giorgio Gandolfi

Conferme in testa incertezza in coda

[redacted] campionato maschile di pallavolo della serie C2

C2 [redacted] — *S. Anna [redacted] Junior Silca, già promosse in C1, hanno riconfermato nello [redacted] diretto (vinto dai primi [redacted] 3-2) [redacted] senza dubbio le [redacted] migliori compagini di questa stagione regionale. Dietro di loro, in poule retrocessione, grossissima incertezza prima dell'ultimo turno in programma [redacted] prossimo: Vallemosso, Alpignano ed Origlia [redacted] girone A [redacted] Bellavista, Olimpia [redacted] Elettromarket nel girone [redacted] accompagnare Lasalliano [redacted] Splendor in serie D.*

Poule promozione: *S. Anna S. [redacted] - Junior Casale 3-2; Lorenzoni Pinerolo - Stamperia Alicese Santhià 3-0. [redacted]: S. Anna 10; Junior 6; Lorenzoni, Santhià 2.*

[redacted] **A:** *Borgofranco - Alpignano 1-3; Cl. Pinerolo - [redacted] 3-1; Origlia Savigliano - Splendor Cossato 3-0.* **Classifica:** *Borgofranco 12; Lib. Pinerolo, Alpignano, Origlia, Vallemosso 10; Splendor 0.*

[redacted] *Arti e Mestieri - [redacted] Ivrea 3-2; Caluso - Olimpia Ao 3-0; Elettromarket Al - Lasalliano To 3-0.* **Classi**[redacted] *Arti [redacted] Mestieri 18; Caluso 10; Olimpia, Bellavista, Elettromarket 8; [redacted] 0.*

C2 FEMMINILE — *Gran giornata del Mondovì che batte [redacted] quinto set la capolista Manganelli e si porta solitario al secondo posto approfittando [redacted] passo falso dell'Ivrea, sconfitto per 3-2 a Novi. In coda, Ottica Casati [redacted] Sanmartinese proseguono il loro sprint finale per sfuggire alla retrocessione, battendo rispettivamente Cuatto e Cogne.*

[redacted] *- Manganelli Al 3-2; Sanmartinese [redacted] - Cogne Ao 3-2; Unimorando [redacted] At - Kennedy To 3-0; Ottica Casati Cn - Cuatto Giaveno 3-0; Kwt [redacted] - Lasalliano S. Paolo To 3-0; Virtus Novi - Ivrea 3-2.* **Classi**[redacted] *Manganelli 36; Mondovì 28; Ivrea, Unimorando 26; Kwt, Virtus 24; Cogne 20; Ottica 18; Sanmartinese 16; Kennedy, Cuatto 8; Lasalliano S. Paolo 4.*

D MASCHILE — *Fa notizia la prima sconfitta del Ciacolon che, essendo già matematicamente in C2, ha evidentemente mollato [redacted] po' facendosi battere [redacted] (0-3) [redacted] l'Occhieppese che è così salita al secondo posto. Stupisce anche il Cus Torino, cenerentola del torneo, che in cinque giorni ha ottenuto due [redacted] (martedì nel recupero [redacted] la Serravallese e sabato a Trecate) mentre nelle altre diciotto giornate aveva conquistato due soli punti.*

[redacted] **A:** *S. Paolo - Mirafiori 3-0; Collegno - Sadaf 1-3; Boves - [redacted] 0-3; Acqui - Unimorando [redacted] 2-3; Colle Sicart - Arquata 2-3; Villar Perosa - S. Damiano 3-1.* **Classifi**[redacted]: *Mondovì 36; S. Damiano 30.* **Girone B:** Lib. Sme Vc - Lib. Pinerolo 1-3; Galliate - [redacted] 3-1; Chivasso - Samone 3-0; Baro - S. Bernardo 0-3; Tigers - Sanmartinese No 0-3; Volpiano - Salcar Vc 1-3. **Classifica:** *Chivasso 40; S. Bernardo 32.* **Girone C:** *Arona - Valdocco 1-3; Occhieppese - Ciacolon 3-0; Aurora Venaria - Lasalle 0-3; Altiora - Junior Silca 3-0; Armani - Cus Torino 2-3; Fiat Carf Villata - Serravallese 3-2.* **Classifica:** *Ciacolon 38; Valdocco, Occhieppese 30.*

r. c.

BANDO D'ASTA

***SI VENDONO IN ASTA TUTTI GLI ARREDI E COMPENDI ANTICHI** appartenenti alla famiglia Spadaro di Messina ed altri affidatari*

Comprendente:

—Mobili italiani, olandesi, francesi di varie epoche

—Raccolta di argenti antichi, Giorgiani, Vittoriani, Edoardiani

—Porcellane - Bronzi - Cristalli - Avori - Pietre dure - Sheffield - Gioielli - Bambole antiche

—Collezione di 37 dipinti di maestri italiani [redacted] stranieri dal XVI al XIX Secolo - Icone russe del XVIII e XIX Secolo

Bellissima raccolta di tappeti persiani [redacted] orientali [redacted] antica [redacted]

PROGRAMMA ASTE

OGGI ORE 21,15

DOMANI [redacted] TORNATE ORE 16,15 [redacted] 21,15

GIOVEDI' ULTIMO GIORNO - 2 TORNATE

1ª TORNATA ORE 16,15

2ª TORNATA ORE 21,15

LA VENDITA SI EFFETTUERA' NEL SALONE DELL'«HOTEL PRINCIPI [redacted] PIEMONTE» DI TORINO - Via Gobetti 15

Organizzazione CASE D'ASTE «IL PENDOLO» MESSINA

DIRETTORE D'ASTA L'ANTIQUARIO
SIG. SCUTELLA'

CATALOGO IN LOCO

N.B. - Vista l'importanza della vendita e la grande affluenza di pubblico si consiglia di prenotare i posti telefonando [redacted] centralino dell'Hotel

Ducato

Leader in soli 3 mesi

CGSS

Un successo senza precedenti per velocità

In soli tre mesi dal lancio, Ducato è diventato leader assoluto di mercato con il numero più alto di veicoli venduti nella sua categoria.

È la migliore dimostrazione del fatto che leader si nasce.

Questo successo è infatti la logica conseguenza di tutte le caratteristiche vincenti che gli specialisti della Fiat Veicoli Commerciali hanno voluto per altri specialisti: gli utilizzatori del Ducato, che cercano in questo tipo di veicolo il mezzo più sicuro ■ veloce per guadagnare.

Ducato si dimostra superiore ■ qualsiasi rivale, ■ cominciare dalla velocità: oltre 120 km/h con il motore diesel, 125 km all'ora nelle versioni benzina.

Diesel o benzina

Altri punti di forza: ■ due classi di portata, 10 ■ 13 quintali, in tre alternative di volume: 6,7-7,7 e 9,8 m³, la trazione anteriore, il telaio ■ traverse e longheroni, i due passi, 2923 e 3653 mm, il gruppo motore/cambio trasversale, il cambio ■ 5 marce ■ tutte le versioni da 13 quintali ■ sul Panorama.

Aggiungete ■ tutto questo le 33 versioni di una gamma assolutamente completa, la strumentazio- ■ di una berlina di classe e il confort della luminosa cabina da 2 o 3 posti.

Oltre 120 km/h

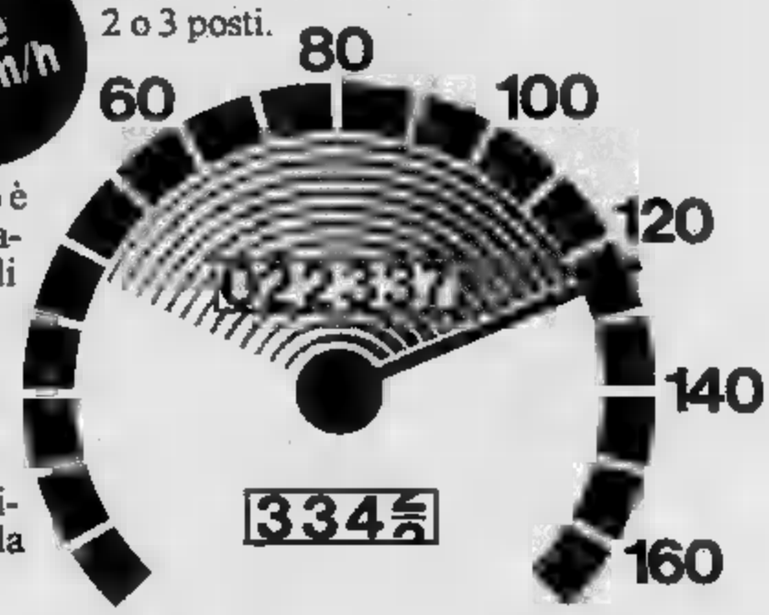

Se volete sapere altro, Succursali e Concessionarie Fiat sono pronte a parlarvi con competenza del Ducato: il mezzo che in poco tempo si è lasciato alle spalle la sua concorrenza, il mezzo che può aiutarvi ■ battere la vostra.

FIAT veicoli commerciali

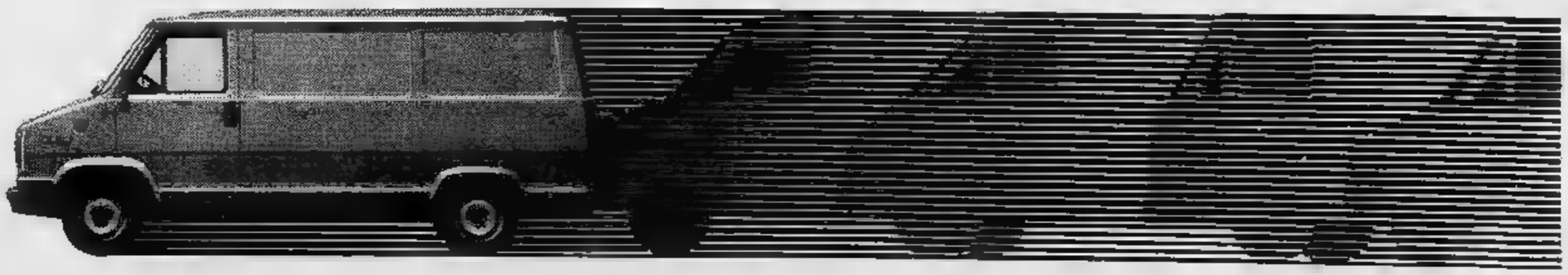

OROSCOPO OGGI

di Raffaella Girardo

ARIETE (21 marzo - 20 aprile)
Anche se avrete di fronte grossi ostacoli [illegible] vostra volontà e allo spirito energico che vi anima a superarli [illegible]. Favorite le relazioni extra-coniugali ma anche gli affetti in genere. Per alcuni un ritorno di fiamma per [illegible] persona che non avete mai [illegible].

TORO (21 aprile - 21 maggio)
[illegible] nel segno di Giove e [illegible] curio in aspetto negativo contribuirà a rendervi nervosi e poco concludenti. Siate decisi e non abbiate timore ma [illegible] ad agire con molta diplomazia soprattutto nei rapporti con colleghi appena assunti. Incertezza momentanea negli affetti.

GEMELLI (22 maggio - 21 giugno)
Nell'ambito del lavoro vi troverete ad affrontare una momentanea stasi che non dovrà comunque preoccuparvi, presto, infatti, avrete le opportunità e le occasioni di dimostrare le vostre capacità e di conseguire risultati davvero brillanti. Prudenza anche nei rapporti con la persona cara.

CANCRO (22 giugno - 22 luglio)
[illegible] circondati nell'ambiente lavorativo [illegible] persone false, invidiose e opportuniste, [illegible] di fare confidenze e contate sempre e unicamente sulle [illegible] senza mai chiedere nulla a [illegible]. Qualche preoccupazione vi sarà, invece, riservata dalla vita familiare.

LEONE (23 luglio - 22 agosto)
[illegible] del benefico influsso di una combinazione [illegible] grazie alla quale riuscirete a conseguire i risultati brillanti che fino ad [illegible] vi sono stati negati. In amore, così come nei rapporti di amicizia, avrete il massimo successo. Positivi anche gli incontri inattesi.

VERGINE (23 agosto - 22 sett.)
Evitate innanzitutto non solo l'abuso ma l'uso degli alcolici, rischiate infatti dolorose complicazioni al fegato. Favorite in giornata le iniziative di lavoro che riuscirete a portare a termine con molta sagacia. In amore contrasti con la persona cara a causa del vostro carattere.

BILANCIA (23 sett. - 22 ott.)
Vi troverete in [illegible] ad [illegible] estremamente favorevoli sia nel lavoro che negli interessi. Anche le nuove iniziative nasceranno sotto una buona stella e voi avrete l'opportunità di avere grandi soddisfazioni. Negli [illegible] questo è il momento migliore per chiedere una spiegazione.

SCORPIONE (23 ott. - 22 nov.)
Diffidate dei collaboratori e soprattutto [illegible] quelli [illegible]mente loquaci. Gli [illegible] attraverseranno un periodo decisamente negativo: evitate a tal proposito investimenti o speculazioni avventate che potrebbero costarvi salati. Buona la vita affettiva e familiare. Gioie dai figli.

SAGITTARIO (23 nov. - 21 dic.)
[illegible] positive per i [illegible] segno: [illegible] in [illegible] vostra vita professionale. Per alcuni nati sono previsti interessanti proposte lavorative o trasferimenti anche all'[illegible] di stipendio e guadagni extra. Difficoltà al [illegible] negli affetti. Cautela negli interessi.

CAPRICORNO (22 dic. - 20 genn.)
Un trigono [illegible] netesto [illegible] pianeti [illegible] irriterà [illegible] indisporrà in giornata impedendovi di raggiungere i risultati sperati nella professione e in campo affettivo. Siate prudenti e non lasciatevi dominare dai nervi: presto la [illegible] migliorerà, [illegible] anche negli investimenti.

ACQUARIO (21 genn. - [illegible] febbr.)
Alcuni nati dovranno sopportare spese maggiori a causa di investimenti infausti: chiedete eventualmente il consiglio di persone competenti [illegible] possano aiutarvi a risarvi economicamente. Buona la vita sentimentale: il partner vi è accanto con insolita devozione e affetto. Favoriti anche i viaggi.

PESCI (19 febbraio - 20 marzo)
Giornata fortunata per tutti i nati nel segno. Gli astri vi faranno ottenere ambiti riconoscimenti professionali e interessanti guadagni negli investimenti. [illegible] compra-vendite di immobili e di antichità.

KOKY

NILUS

IN QUESTI GIORNI

I fatti di cronaca tradotti in versi da Gaetano Fiorentino

I versi del ministro

Se penso a Spadolini che propone / con la sua voce enfatica e tagliente / versi scritti da Radi espressamente, / sono pervaso dalla commozione. / La stampa ha [illegible] grande diffusione / a quelle rime spicce, in cui [illegible] / l'intento di ridurre [illegible] incidente / un vero [illegible] proprio stato [illegible] tensione. / Il pastrocchio di [illegible] ho letto anch'io / e, nel dialetto [illegible] mia Sicilia, / d'istinto ho [illegible] «Che schifo!». / [illegible] quelli [illegible] versi, con orgoglio / posso considerarmi alla vigilia / d'essere coronato [illegible] Campidoglio.

Lettere dei lettori

[illegible] sui [illegible] ...e [illegible] gatti

Egregio signor [illegible] Diego Novelli, le scrivo pubblicamente solo perché pen[illegible] [illegible] interpretare il pensiero di molti concittadini cinofili e la sua [illegible] potrebbe interessare tutti. Tengo a precisare [illegible] fino a poco tempo [illegible] io [illegible] un contribuente moroso dell'imposta [illegible] cani e mi [illegible] dato l'aumentare [illegible] spese, a saldare il [illegible] per [illegible] anni passati.

[illegible] che io voglia [illegible] in discussione una legge o un'ordinanza [illegible] prevede questa o quella tassa ma, visto che posso dire di essere un contribuente, [illegible] chiedo quale servizio mi [illegible] corrisposto in cambio [illegible] imposta sui cani. Mi [illegible] di [illegible] osservare che possedere un cane non è affatto un lusso (pare che [illegible] tanto cani da guardia o di compagnia), la tassa non pre[illegible] che si abbiano delle aree pubbliche a disposizione per i nostri cani (e non mi risulta che esistano), non per[illegible] che il cane insudici il terreno calpestabile (questo è giusto), non permette [illegible] il [illegible] circoli [illegible] museruola e guinzaglio (anche questo è giusto), e ci [illegible] molte [illegible] cose che potrebbero essere giuste.

A questo punto mi viene [illegible] dubbio: «Che l'imposta [illegible] esclusivamente per poter detenere un cane?». Se così [illegible] proporrei di [illegible] i possessori [illegible] gatti, [illegible] canarini, topi [illegible] [illegible] no, criceti, furetti, serpenti, cocorite, galline e, perché no, anche i possessori di piante da appartamento. No, non esagero affatto, e la mia proposta potrebbe servire a far quadrare un eventuale deficit della pubblica amministrazione.

[illegible] comunque [illegible] lettera [illegible] un tono di aggressività polemica, [illegible] pos[illegible] niente, divento sempre così quando [illegible] (almeno credo) i diritti [illegible] po[illegible] avere il mio [illegible] cane! [illegible] saluti.

Ezio Baldi, Torino

E [illegible] non digiuna più

Perché Pannella non digiu[illegible] più? [illegible] è venuta [illegible] nostalgia: quando sentivo [illegible] tv o [illegible] radio che Pannella digiunava mi aumentava l'appetito. Non so perché: mangiavo con più ardore.

Non [illegible] potrebbe invitare Pannella a riprendere il digiuno? Cordiali saluti (anche [illegible] so che [illegible] lettera non [illegible] pubblicata).

Ruggero Clemente, Torino

ECONOMICI

15 Autovetture

A.A.A.A.A.A. [redacted] diverse 127, ottime 500 occasionissime A112, Fiat 131 di 2-3 [redacted] ni, [redacted] del 78-79, Golf normale e GTI, varie Alfasud, diverse Beta e Delta, lunghe [redacted] senza cambiali, consegna un giorno, visitateci Lincarauto corso Orbassano 72 telefono 561.008 (aperto anche il sabato tutto il giorno).

A.A.A.A.A. [redacted] Concessionaria Lancia Autobianchi Lincarauto consegna sollecita A112 Junior Elite e Abarth, Delta, Trevi, Beta coupé e HP Executive. Lunghe rateizzazioni [redacted] importante esposizione vetture occasione Fiat, Lancia, Alfa Romeo, Renault, Volkswagen, rateizzazioni 36 [redacted] minimo anticipo, consegna 20 ore. Lincarauto, c. P. Oddone 68, [redacted]. 472.047; Lincarauto, c. Or[redacted] 72, tel. 581.008 (aperto anche il sabato [redacted] il giorno).

ACQUISTANSI [redacted] piccole e grosse cilindrate anche semestrali. [redacted] valutazione, pagamento contanti. Via S [redacted] 32, tel 877.242 [redacted]erto anche il sabato).

ACQUISTIAMO contanti qualsiasi vettura [redacted] [redacted] Vantaggiose permute. Tel. 351.257

ACQUISTIAMO pagando massimo 126, Panda, 112, Ritmo, 131, Alfa Romeo, Delta, Bmw, Fi[redacted] R4, R5, R6, R14. Corso Raffaello 3. Tel 658 001.

[redacted] 1,5 NERO
[redacted] proprietario, 1981, [redacted] km, con speciale [redacted] ranzia 1 [redacted] meccanica, elettrica, carrozzeria. È un'offerta Sogea [redacted] Siracusa [redacted] tel 329.9333.

AUTOCARAVAN Etrusca novità su Ducato Fiat 6 posti letto pronta consegna Svat corso Turati 12. Tel. 593.182 Torino.

AUTOVETTURE Diesel, pronta consegna Golf, Jetta, Audi 80, Passat, [redacted], Citroën CX, Daihatsu Patrol, 127, Ritmo, 131, Argenta, Campagnola. Zemomotors 683.[redacted]

[redacted] 45 nera semestrale po[redacted] Km, proprietario unico

GIULIETTA 1.6 metallizzata 1979 proprietario unico, 25.000 Km

ALFETTA 2.0 L blu pervinca 1980 cerchi in lega, condizionatore d'aria

GOLF GTI nero 1978, completamente accessoriato

ALFA [redacted] T.I. 1.3 metallizzato [redacted] proprietario unico

FIAT 132 2.5 diesel grigio metallizzato 1979 unico proprietario, vetri elettrici, condizionatore d'aria

BMW 518 1978 metallizzata proprietario unico

A 112 Elite 1981 metallizzata unico proprietario 10.000 Km

ALFETTA GTV 2.0 1979 metallizzato proprietario unico

BETA 1.3 benzina 1978 rosso rubino, proprietario unico

PANDA 30 marrone [redacted] mesi 5400 Km proprietario unico

RITMO 75 1980 verde, 15.000 Km proprietario unico

"USATO COME NUOVO" L'USATO DALLE 9 GARANZIE ESCLUSIVE

SOGEA
C.so Siracusa 40
Tel. 329.93.33

BETA Trevi [redacted] iniezione elettronica in numerosi esemplari 5-6 mesi con [redacted] della casa [redacted] Pochissimi [redacted] percorsi. Primo intestatario Fiat Direzione [redacted]. Con possibilità di vendita in Leasing o vendita rateale e permute a prezzi veramente interessanti. Autostatuto via Carena 2. Tel 472.710 - 472.895.

[redacted]
[redacted] scelta e garanzia [redacted] Concessionaria C.A.S. via Pinelli [redacted] tel. 489.194 e corso Matteotti 47 tel. 547 284

[redacted]
diesel e benzina con impianto [redacted] '78. [redacted] Telefonare 262.22.54 Mappano

ECCEZIONALE Bmw 323 unico proprietario finizione metallizzata cerchi in lega con [redacted] P7; Bmw [redacted] unico proprietario grigio metallizzato [redacted] condizionata, [redacted] mila [redacted] Branca Alfaromeo, corso Francia 197, Rivoli. Tel. 959.3142.

FORD Escort 1.3 1981 aragosta 9000 km [redacted] proprietario vera occasione [redacted] garanzia vende permuta rateizza Fiorauto via Stradella 82

GIULIETTA 1.8 MARRONE
1981, proprietario unico, 20.000 km originali, vettura coperta dalla speciale garanzia «usato come nuovo» per 1 anno. E' un'offerta Sogea corso Siracusa 40. Tel. 329.9333

GOLF Gti, Daihatsu, Taft 1600 pronta consegna. Zemomotors 663.591

HONDA Accord 1980 28 mila km accessoriatissima con garanzia 12 mesi L. 5 milioni 680 mila rateizzabili. Torauto corso Belgio 108.

[redacted] Clubman [redacted] autunno [redacted] in lega tetto vinile porta pacchi modello America interno radica. Volante legno doppi fari [redacted] [redacted] canica perfetta con garanzia vende permuta rateizza Fiorauto, via Stradella 82.

MINI 90 PERSONALIZZATO 79.460 MENSILI
400 mila lire di anticipo senza cambiali e senza ipoteca. E' un'offerta Sogea corso Siracusa 40 tel. 329.9333

OCCASIONISSIMA vendo Alfetta 1800 motore perfetto carrozzeria come nuova poco prezzo tel. pasti 749 2131

PANDA 45 pochi mesi bellissima accessoriata 4 milioni 800 mila rateizzabili. Torauto, corso Belgio 108

PEUGEOT
privato vende 305 Srd Break marzo 81 inurtata qu[redacted] [redacted] [redacted]. 650.7736 ufficio 512.012.

[redacted] 305 GLD [redacted] unico proprietario bianca eccezionale L. 6 milioni 700 mila [redacted] Torauto corso Belgio [redacted]

[redacted] Lsx [redacted] fine 80 [redacted] inurtato pochi km uni proprietario come nuovo con garanzia [redacted] [redacted] [redacted] Fiorauto via Stradella 82.

PORSCHE 924, Toyota, Bmw 320 [redacted] 80, Golf GTI, Beta 1300 coupé, [redacted] GT, Peugeot 504 D Break, Delta 1500. Tel [redacted].

RARITA' [redacted] [redacted] [redacted] Diesel blu [redacted] fine '72 mai avuto [redacted] come nuova. Tel [redacted] 31

RITMO diesel CL To Z4 marrone dipendente Fiat vende tel. 774 084.

SKODA 105 L, 120 LS 78 79 partenza a L. 2 milioni 400 mila. Automer, via T[redacted] 50, telefono 396.178

SPORTAUTO corso Stati Uniti 35 tel. 538.114 espone Porsche 3,3 turbo, 924, cabriolet 380, BMW 728 i, Mercedes 450 SEL, Triumph TR7 spyder, 131 super panorama, maggiolone cabriolet, Lotus Elan, Alfetta 2000, Giulietta 1.8.

131 2.5 DIESEL SUBENTRO CONTRATTO
pronta consegna, nuovo da immatricolare, anche con finanziamento agevolato. E' un'offerta Sogea corso Siracusa 40. Tel. 329.9333

[redacted] Motocicli

SIETE intenzionati all'acquisto di una moto [redacted] Non rimandate. Borgarello, [redacted] Camerana 2, Torino.

18 Acquisto alloggi

A.A. [redacted] villa o rustico uni bifamigliare [redacted] zona di Rosta Moncalieri Pecetto [redacted]. 512.012 signora Pecori

A. [redacted] milanese acquista causa trasferimento 2-3 camere [redacted] servizi pagamento contanti. Tel [redacted]

A. INSEGNANTE acquista in Torino e prima cintura 3-4 vani [redacted] servizi. Pagamento contanti. Telefonare 502 145

ACQUISTASI libero in Torino 3 camere cucina servizi completi piano [redacted] [redacted] [redacted] re contanti. [redacted]. 502.918.

[redacted] alloggio San Salvario Millefonti [redacted] prestigioso [redacted] signorile salone 2-3 camere cucina biservizi. Pagamento con[redacted]. Telefonare 650 7735.

ACQUISTO alloggio (anche non libero [redacted] purché garantito sicuramente entro [redacted] bre) Pagamento 50% [redacted], saldo consegna chiavi. Tel 517.591 chiedere signor Orso

ACQUISTO in Torino alloggio occupato di salone 2/3 camere [redacted] e servizi pagamento contanti. Telefonare [redacted]

ACQUISTO libero 3 camere cucina anche senza ascensore se piano basso ma con termo centrale entro 68 milioni tel 481 114.

ACQUISTO per contanti solo da privati alloggio signorile libero in Torino di salone 2 [redacted] mere tinello Tel 672.884

ACQUISTO per [redacted] solo da privati alloggio signorile libero in Torino di 2-3 camere tinello [redacted] 672.884

[redacted] [redacted] privato alloggio di 2/3 [redacted] e servizi in Torino o [redacted] cintura pagamento in contanti. Telefonare 533.987.

[redacted]
è mandataria di una grossa società per l'acquisto di stabili in [redacted] il pagamento è per [redacted] massima riservatezza. [redacted] interno 22.

CERCO appartamento libero di camera cucina e [redacted] pagando contanti in Torino e prima cintura tel [redacted] 432 ore negozio.

CERCO [redacted] acquisto in Torino libero 2 [redacted] tinello cucinino servizi [redacted] alto [redacted] mento ascensore. [redacted] 502.918

CONFAR ricerca con urgenza in Torino qualsiasi [redacted] [redacted] [redacted] da ristrutturare Tel 539.019

FINANZIAMENTI

rapidi a [redacted] [redacted] a proprietari di [redacted] bili Finarco s.r.l. [redacted] - [redacted] 926

[redacted] ricerca in Torino e provincia alloggi, ville, rustici, terreni. Telefonare 516.283 - 516.985

MINIALLOGGIO acquisto in Torino con [redacted] i servizi nessuna preferenza di [redacted] purché casa decorosa. Telefonare 758.863

MONOCAMERA libera in Torino acquisto anche da ristrutturare spesa [redacted] superare 8 milioni 500 mila tel. 473.0118.

PERMUTIAMO liberi 1 - 2 - 3 - 4 camere tinello con alloggi più grandi o più piccoli anche cintura. Casamercato. [redacted]. [redacted] 05.

[redacted] alloggio [redacted] signorile 2-3 [redacted] [redacted] doppi servizi [redacted] [redacted] piazza Benefica - Bernini - [redacted] - Crocetta. Telefonare 749.5469.

PRIVATO acquista [redacted] alloggio [redacted] 2-3 [redacted] [redacted] servizi qualsiasi zona tel 541.216.

PRIVATO [redacted] [redacted] alloggio libero 2-3 camere cucina [redacted] zona Crocetta S. Rita tel. 541.216

PRIVATO acquista 1-2 [redacted] tinello servizi Torino prima cintura trattativa [redacted] e rapida (intermediari) tel. 447 4248.

PRIVATO acquista [redacted] alloggio libero 2-3 [redacted] cucina servizi [redacted] Francia Parella. Tel. 541.216.

PRIVATO pagando in contanti acquisterebbe solo da privato alloggio in Torino o cintura max 70 milioni tel. 595.641.

[redacted] [redacted] [redacted] [redacted] camere servizi zone [redacted] precollina. Crocetta Centro. Telefonare 388 187

[redacted] Investimento acquisto alloggetto libero in Torino con tutti i servizi camera tinello bagno tel. [redacted]

SOCIETA' acquista per impiego capitale [redacted] bile 20/100 camere c[redacted] o tenuta Torino o Cuneo provincia. Telefonare 695.6804.

SPOSI acquistano camera tinello libero preferibile zona Santa Rita - San Paolo - Francia massimo 39 milioni. Telefonare 539.181

URGE acquistare alloggio libero di 1-2 camere [redacted] in Torino pagamento per [redacted]. Tel 657.987 ore pasti

URGE [redacted] alloggio libero di 1-2 [redacted] re tinello in Torino pagamento per [redacted]. Telefonare 657.987, ore pasti

19 Vendita alloggi

A.A.A.A. [redacted] 4-6 vani residence Torino [redacted] prima cintura biservizi mansardato portico tavernetta box 2-3 macchine 1500 mq giardino ottimo isolamento e finizioni. [redacted] [redacted] fonare [redacted].

A.A.A. NEL verde della periferia Collegno [redacted] mansarda libera mono-bicamere saloncino servizi, facilitazioni. Telefonare [redacted] 6423

A.A. COM.FAI vende corso Marconi mansarda libera con bagno a [redacted] L. 18 milioni 500 mila dilazioni. Telefonare 548.123.

A.A. COM.FAI [redacted] libero Centro Europa salone 2-3 camere cucinotta doppi servizi box auto. Mutuo fondiario e dilazioni. Telefonare 548.123.

A.A. COM.FAI vende [redacted] centralissimi appartamenti 2/3 [redacted] cucina [redacted] in stabile completamente ristrutturato nelle parti comuni. Tel. 548.123.

[redacted] COMFAI Z vende zona [redacted] Potenza villa [redacted] soggiorno 2 camere cucina, soggiorno ampio tinello cucinino bagno. Box auto, giardino, terreno mq 700. Tel. 548.123

A.A. CORSO Potenza (via Forlì) libero camera tinello cucinino termo ascensore, 45 milioni dilazionabili. Tel. Or.V.Im. 513.990.

A.A. CORSO Regina presso Martinetto libero in stabile 1980 2 camere tinello servizi completamente rimesso a nuovo, 73 milioni dilazionabili. Telefonare Or.V.Im. 513.990,

A.A. FIDALCASE L libero Nichelino [redacted] piano alto camera tinello cucinino servizi. L. 40 milioni. Telefonare 501.246

A.A. FIDALCASE M libero Cascina Vica corso Francia signorile salone 2 camere cucina [redacted] [redacted] .101

[redacted] N libero Rivoli ottimo recente 2 camere tinello cucinino servizi 85 mq 68 milioni. Tel. 501.246.

[redacted] 380.673 libero [redacted] Grosseto recente luminoso camera tinello cucinino servizio ingresso ripostiglio piano alto mq 60 L. 48 milioni dilazionabili.

A.A. [redacted] 380.673 libero [redacted] Nizza soggiorno camera cucina abitabile servizi ristrutturato 64 milioni.

[redacted] 300 mt corso Francia alloggio 2 camere tinello servizi libero moderno solo 58 milioni. Vendesi. Telefonare 789.132

A.A. [redacted] ampia [redacted] [redacted] c[redacted] tinello cucinotta zona corso [redacted] 72 milioni. L'Istituto 517.591

A.A. [redacted] 2 [redacted] [redacted] cucinotta 2 balconi [redacted] [redacted] [redacted] milioni. L'Istituto 517.591

A.A. PIAZZA Statuto sicinianse alloggio mq 140 con ampia terrazza doppi servizi box auto, moderno libero, vendesi. Tel. 789.132.

A.A. TRE camere più cucina posto auto in [redacted] moderna via Primule [redacted] [redacted] solo 64 milioni [redacted] 789.132.

[redacted] C libero Santa Rita (piazza Pitagora) ampio luminoso camera tinello cucinino servizi L. 39 milioni 500 mila ampie dilazioni. Telefonare 667.516 - 657.160.

A. BUTTIGLIERA [redacted] nel complesso [redacted] denziale «Le Fronde» le Sbi vende ultimi signorili alloggi in palazzina a schiera con giardini privati e [redacted]. Parco condominiale di 36.000 mq campo golf autogestito scuole elementari e materne adiacenti. Prezzi decisamente concorrenziali mutuo e facilitazioni di pagamento. Per informazioni e visite telefonare 832.528.

A. CORSO Monte Grappa (adiacenza) camera cucina 2 arie 25 milioni L'Istituto 517.591.

A. CORSO Siracusa libero 2 camere tinello servizi recente spazioso Edil-immobiliare 55 milioni mutuo e dilazioni. Tel. 749.6433.

A. LIBERO ampio camera tinello cucinino Italia 61 piano alto recente stabile 49 milioni L'Istituto 517 591

A. LIBERO appartamento con box auto 2 camere [redacted] in palazzina via Vigliani 75 milioni L'Istituto 517.591

A. LIBERO fine via Monginevro: recente 2 ca[redacted] tinello cucinino bagno, 4° piano, 70 mi[redacted] Telefonare 411 0136.

A. LIBERO in signorile costruzione 1975 rinnovatissimo 2 camere tinello cucinino ottima posizione S. Paolo. L'Istituto 517.591.

A. PRIVATO [redacted] liberi n. 2 alloggi 120/160 mq presso Montanari [redacted] signorile. Telefonare ore ufficio 597.826

E' PROPRIETARIO [redacted] ultimi alloggi [redacted] frazionamento stabile [redacted] Frejus 1 camera cucina cantina L. 10 milioni 800 mila 2 camere cucina cantina L. 19 milioni 500 mila e grande box. Tel 696.7058.

A. SABATELLIMMOBILI 655.359 libero [redacted] G. Cesare (Ospedale Martini), 2 camere tinello cucinino bagno, L. 72 milioni dilazionabili, contanti 30%.

A. SERGI vende adiacente corso Grosseto, 4 [redacted] servizi ripostiglio cantina 15 milioni più mutuo o dilazioni. Telefonare 372.142.

A. SERGI vende v. Lancia panoramico luminosissimo 2 camere cucina bagno cantina, 45 milioni mutuo e dilazioni. Tel. 372.142.

A.[redacted] vende libero 1970 Borgata Vittoria saloncino 2 camere tinello cucinino ingresso bagno, prezzo affare. Telefonare 372.142.

A. [redacted] [redacted] libero 2 camere cucina ingresso 2 bagni cantina terrazzo giardino, 50 milioni più dilazioni. Telefonare 372.142.

A. SERGI vende libero [redacted] corso Francia posizione incantevole 2 [redacted] cucina ingresso bagno mutuo dilazioni tel. 530.801.

A. SERGI vende libero [redacted] via Garibaldi saloncino camera cucina ingresso bagno servizio facilitazioni. Telefonare 530.801.

A. SERGI vende libero saloncino 2 camere tinello cucinino ing[redacted] bagno termo ascensore dilazioni. Tel. 372.142.

A. SERGI [redacted] via Lancia 2 [redacted] cucina ingresso bagno termo cantina ottimo affare L. 45 milioni dilazionabili. Tel 372 142

A. [redacted] vende attico libero adiacente corso Svizzera recente salone 3 camere tinello biservizi ampio terrazzo. Tel 519.801

A. SUFFICIENTI 8 milioni per acq[redacted] adiacente [redacted] [redacted] camera cucina servizio [redacted] Telefonare 504.249

A S. Benigno (15 km [redacted] [redacted] G. Cesare) nuovi varie dimensioni a partire da 36 milioni più 12 di mutuo, [redacted]ute, personale sul posto [redacted] e domenica in piazza [redacted] Maiora 749.5089.

A. [redacted] nuovi salone 3 camere cucina doppi servizi da 66 milioni più mutuo, permute. Personale sul posto sabato e domenica in via Tonale 20 (trasversale di via Trento) Maiora 756.626.

A 34 milioni 500 mila occasione via Villar (Borgo Vittoria) ingresso 2 camere tinello cucinino bagno 2 balconi, 34 milioni [redacted] [redacted] Falla & Bertinetto 741.2874

[redacted] appartamenti in [redacted] [redacted] interessanti. Di varie dimensioni e [redacted] in[redacted] Knosso tel. 511.951

[redacted] libero [redacted] Francia signorile d'epoca [redacted] 3 camere tinello cucinino [redacted] [redacted]. Telefonare 556.805.

[redacted] A libero adiacente [redacted] Monte Cucco signorile recente salone 2 camere cucina doppi servizi 130 milioni. Tel. 556.805.

[redacted] B libero monocamera collinare ottimo reddito signorile giardino posto auto mq 30 L. [redacted]ioni. Tel 510.853

[redacted] B libero S. Rita [redacted] soggiorno [redacted] cucina [redacted] [redacted] ingresso [redacted] noramico 2 arie. Telefonare 510.853.

[redacted] C libero corso Montecucco vicinanze [redacted] soggiorno 2 camere cucina 2 servizi cantina. T[redacted] 556.805.

[redacted] C libero [redacted] Monginevro piano alto camera tinello cucinino servizi ingresso 50 milioni meno mutuo. Tel: 556.805.

[redacted] CASE D libero v. Filadelfia recente signorile luminoso soggiorno camera cucina servi[redacted] mq 85. Tel. 510.853.

[redacted] [redacted] [redacted] signorile residence collinare [redacted] auto ottimo investimento, L. 36 milioni. Telefonare 510.853

[redacted] E libero via Monginevro panoramico, camera tinello cucinino servizi cantina, L. [redacted] milioni più mutuo. Telefonare 556.805.

[redacted] F libero corso Sovietica, saloncino 2 camere cucina servizi ampio ingresso cantina L. 83 milioni. Telefonare 510.853.

ADIACENTE Unione Sovietica 2 alloggi stessa casa 6° e 7° piano occupati camera tinello cucinino [redacted] [redacted] Rizza [redacted] [redacted] corso Ciriè stabile d[redacted] [redacted] piano 2 alloggi liberi camera [redacted] servizi dilazioni. Tel. 447.3978

ADIACENTE Piazza [redacted] (via Di Nanni) libero camera cucina bagno 32.500.000 vende dilazionando Centraledile 532.409.

ADIACENTE [redacted] Gorizia liberabile camera cucina bagno termo occasione 29 milioni [redacted] dilazionabili Centraledile 530.163.

ADIACENTI via Duchessa Jolanda [redacted] casa 3-5 camere, cucina, bagno. I.S. 539.017

[redacted] v. Valperga Caluso (v. Saluzzo) alloggi occupati [redacted] piano [redacted] [redacted] e cu[redacted]. Fid 473.0566 - 473.0624

AERONAUTICA convenientissimo ben tenuto ingresso camera cucina bagno 13 milioni più 12 milioni mutuo. Tel 501.717

AFFARE a L. 5.000.000 più [redacted] dilazionati vendo mansarda ristrutturata con riscaldamento in via Milano. Tel. 383.445.

AFFARE casa nuova Rendo libero zona piazza Stampalia 2 camere cucina servizi giardini condominiali. Forte mutuo. Tel 743.971

AFFARE privato vende zona via Borgaro 3 camere cucina servizio cantina e piccolo magazzino nel cortile L. 21 milioni [redacted] mila [redacted] no 10 milioni mutuo. Telefonare 637.796.

AFFARE Utip 518 987 [redacted] Borgo San Pietro radiale Moncalieri box per 4 auto [redacted] magazzino deposito riscaldato.

AFFARE Utip 518.986 [redacted] via De Sanctis [redacted] [redacted] angolo [redacted] ingresso bagno, [redacted] milioni 900 mila.

AFFARE Utip 537.421 [redacted] piazza Emanuele Filiberto [redacted] cucina ripostiglio [redacted] 10 milioni [redacted] mila rateabili

[redacted] Utip 537.421 [redacted] libero via Boucheron 2 camere cucina ingresso termo bagno ascensore, 63 milioni 900 mila.

[redacted] Utip 518.987 vende [redacted] Santena e Povino Fraz. Marocchi in palazzina nuova 1-2-3-4 camere cucina biservizi [redacted] auto [redacted] tue dilazioni. Personale in loco

[redacted] Utip 537.421 vende [redacted] Bardonecchia grandioso 2 camere tinello cucinino ingresso bagno. Mutuo dilazioni

[redacted] Utip 518.986 [redacted] [redacted] Vittorio via Donati salone 2 [redacted] cucina bagno adatto ufficio 135 milioni 900 [redacted]

[redacted] Utip 537.421 vende zona Millefonti via Spotorno camera cucina doccia 15 milioni 900 mila rateabili.

AFFARE Utip 518.986 vende via San'Agostino in stabile d'epoca 2 camere [redacted] cucinino servizi 22 milioni 900 mila.

AFFARE zona Centro alloggio liberabile di mq 180 composto da ampio ingresso 3 camere cucina salone doppi servizi cantina e [redacted] auto. Telef[redacted] 532.[redacted].

AFF[redacted] zona Molinette libero ingresso 2 [redacted] [redacted] [redacted] termo bagno [redacted] urgentemente causa trasferimento L. 49 milioni 500 mila trattabili. Tel. 672.384 dilazioni.

ALLA [redacted] 519.977 libero recente ampio 2 camere tinello servizi zona via Stradella prezzo affare 69 milioni dilazionabili

ALLA SIS 519 977 libero in stabile signorile via Ventimiglia ingresso 3 ampie camere tinello cucinotto servizi volendo box

ALLA SIS 519 977 libero biingresso salone 2 camere cucina biservizi nuova costruzione in palazzina al termine corso Vercelli

ALLA SIS 519 977 libero ampio vero affare S. Rita su corso saloncino 1 camera tinello cucinino servizi facilitazioni

ALLA SIS 532 080 elegante libero saloncino 2 camere tinello biservizi box auto via Coppino facilitazioni permute

ALLA SIS 532 080 libero corso Tassoni camera cucina bagno ottima per reddito o pied-à-terre, prezzo affare 37 milioni.

ALLA SIS 532 080 libero radiale Moncalieri ingresso camera tinello servizi recente costruzione 55 milioni dilazionabili

ALLA SIS 532 080 libero zona piazza Massaua 2 camere tinello cucinino servizi affare 69 milioni dilazionabili

ALLOGGETTO via Baretti piano 2° camera cucina servizio forte reddito 23 milioni [redacted] mila Ausia 596.897 - 597.774.

ALLOGGI a 15 minuti da Torino serviti da veloce superstrada impresa vende in Piossasco alloggi pronta [redacted]. Mutui e dilazioni. Visite in cantiere. Telefonare 783.396.

ALLOGGI liberi semicentrali vendesi piano alto casa elegante 2-3 camere cucina servizi. L. 70 milioni. Telefonare 885.747.

[redacted]**LOGGI** liberi di camera cucina bagno anche abbinabili vendo in zona precollinare via [redacted]o. Telefonare 683.808.

ALLOGGIO libero zona [redacted] G. Cesare 2 camere tinello servizi 50 milioni più rateazio[redacted]. Torincasa 541.419.

ALLOGGIO libero 2 camere soggiorno cucinotta ripostiglio bagno vendo in Borgo Vittoria via Giacomo Grosso. Tel 857 417

ALLOGGIO libero di camere cucina ingresso bagno in casa recente costruzione vendo a Venaria km 9 da Torino. Tel 857 472.

ALLOGGIO libero via Orvieto 30, 2 camere cucina servizi casa 20 anni privato direttamente vende facilitando. Telefonare 442.298

ALLOGGIO libero stazione Dora camera tinello cucinino ripostiglio servizi. Eurostop tel 787 061

ALLOGGIO signorile libero mq 120 ampio ingresso 2 camere salone tinello cucinino servizi soffitta cantina box auto, zona S. Rita. Telefonare 596 233 - 393 981

ALPIGNANO via Cavour libero 2 camere cucina abitabile servizi cantina 55 milioni meno mutuo Holding 586 288.

APPARTAMENTO Crocetta piano alto 6 letto salone pranzo cucina doppi servizi ripostigli vani in casa d'epoca L. 350 milioni Knosso vende tel 511.951

APPARTAMENTO
libero signorile superpanoramico (c. Unia) salone 2 camere tinello cucinino tutti i servizi 115 milioni. Bertelli 548 426

APPARTAMENTO signorile vicinanze piazza S. Teresa mq 280 prospiciente giardino, vuoto 395 milioni. Ausia 596.897 - 597.774.

ARTIGIANO ha ristrutturato ex convento e ne ha ricavato 14 alloggi particolari riscaldamento autonomo a 8 km da Chieri direttamente vende. Tel 922 1914 - 545.626.

ATTICO Crocetta libero signorile vendesi [redacted] lone 3 camere cucina biservizi [redacted] [redacted] [redacted] mq 100 tel. 445.5[redacted].

ATTICO libero [redacted] Nizza (P. Carducci) recente soggiorno 2 camere tinello servizi terrazzo 75 mq. Casamercato 650.38.06.

ATTICO libero via Alessandria camera tinello cucinotto terrazzo 54 milioni compreso forte mutuo. Agenzia Torino Mare 779 712

ATTICO libero via Daneo (inizio corso Traiano) ingresso 2 camere tinello cucinino bagno terrazzo Selim vende tel. 487.741.

ATTICO VIA CIALDINI
[redacted] ripiano soggiorno 2 camere cucina 2 servizi 2 ingressi terrazzo posto auto coperto [redacted] [redacted]oni permute. Tel. 512.012 Eslm.

[redacted] [redacted] e Palazzina 3 [redacted] [redacted] cina a/lvizi giardino privato e rustico box, [redacted] milioni. Holding 586.288

[redacted] immobiliare [redacted] [redacted] zona [redacted] piano [redacted] 3 [redacted] tinello cucinino servizi termo ascensore, 85 milioni. [redacted]. [redacted] 869

[redacted] immobiliare vende libero via Rieti 2 [redacted] mere tinello cucinino servizi [redacted] termo ascensore volendo box, L. 67 milioni. Telefo[redacted] 755.659 - 731.075

AZ Immobiliare [redacted] libero zona S. Rita piano [redacted] ingresso [redacted] 5 camere cucina bagno cantina posto auto riscaldamento metano prezzo affare L. 115 milioni. Tel. 755.659 - 751.075

BELLA casa in Chieri 3 appartamenti laboratorio [redacted] per artigiano o attività commerciale [redacted] garage cortile tutta indipendente [redacted] [redacted] [redacted] Telefonare ore ufficio 011 [redacted]

BERGAMASCO 659.831/650.9849 Lungo Po Cadorna stessa casa appartamenti con vista [redacted] Po di 1/2 camere cucina servizi.

BERGAMASCO 659.831/650.9849 [redacted] Rosselli libero signorile panoramico [redacted] 3 camere cucina 2 servizi [redacted] box

[redacted]O 659.831/650.9849 [redacted] Monte Cucco via Fattori libero lussuoso salone 2 camere tinello cucinino 2 servizi.

BERGAMASCO 659.831 - 650.9849 San Salvario in stabile d'epoca prestigioso libero salone 4 camere cucina 2 servizi.

BORGO S. Paolo v. Issiglio 27, appartamenti camera cucina [redacted]. Facilitazioni di [redacted] [redacted]. Immobiliarestoro 549.[redacted] - 553.204

BORGO [redacted] 2 [redacted] cucina servizi termo centrale L. [redacted] milioni dilazionabili tel. 548.630 - 549.765.

[redacted] Villone libero camera, tinello, cucinino, bagno, [redacted] superficie immobili tasse tel [redacted]

BORGO Vittoria r[redacted] ampio [redacted] rifinito 3 [redacted] soggiorno cucinotta bagno 66 milioni meno mutuo. Tel 583.434 - 501.717

CARMAGNOLA alloggi liberi ingresso, [redacted] gno, cucina, 3 camere, cantina da L. 35 [redacted] lioni. G. Immobiliare (011) 977 04 47

CASA nuova centrale vendesi bellissimo alloggio garage adatto anche ufficio occupato. L. 140 milioni. [redacted]. 642.101.

CASA rurale a 2 km [redacted] indipendente [redacted] [redacted] stalla fienile tettoia terreno mq 700 L. 58 milioni. Fidalcase, telefonare 959.20.01.

CASA signorilissima centralissima vendesi alloggi varie metrature anche attico. Tel 642.101

[redacted] [redacted] Giulio [redacted] occupato, ottimo: due [redacted] tinello cucinino servizi, 33 milioni. Dilazioni. Tel. 531.310.

CASALEGNO A 839.8444 Settimo (To) libero recente 5° ultimo piano 2 camere tinello cucinino servizi cantina solaio box auto. 69 milioni 500 mila, sufficiente 30% in contanti.

CASALEGNO A 839.8444 e Monte Grappa [redacted] [redacted] signorile 5° ulti[redacted] [redacted] spazioso soggiorno camera cucinotto servizi cantina [redacted]. Sufficiente 30% contanti.

[redacted] B 839.8444 via Scarlatti (B. Milano) 2 camere cucina [redacted] 44 milioni, minimo contanti 30%.

CASALEGNO B 839.8444 via Monginevro (Pozzo Strada) camera tinello cucinino servizi. 40 milioni, minimo contanti 30%.

PISCINA

Laghetto

La vera [redacted] prefabbricata che potete montare da soli disponibile nel diametro: 4,6 mt - 5,5 mt - 7 mt - 8,2 mt ed in forma rettangolare con misure a richiesta.

Completa di impianto di circolazione e filtrazione acqua in ciclo chiuso la troverete presso:

Consulacqua [redacted]
Analisi e trattamenti dell'acqua
10139 Torino via Borgone 15
Tel. 749.2178 / 761.440

(continua)

LAVORO PENSIONI

A CURA DI MARIO STRATTA

Prego [redacted] ogni riferimento perso[redacted] in [redacted] presente lettera. Sono certo che rispetterete questo mio [redacted] rio data la [redacted] pericolosa [redacted] mi trovo. [redacted] tratta di questo: ho [redacted] piccola [redacted] dipendenti e dato il genere [redacted] svolgo ho [redacted] sinora il lavoro [redacted] rato.

[redacted] mi è capitato un [redacted] da [redacted] cinque o [redacted] mesi. Non potevo [redacted] nuovi dipendenti per [redacted] primo perché la [redacted] era di breve durata, secondo perché al [redacted] potevo [redacted] operai [redacted] non mi sarebbero più serviti.

Così ho [redacted] una cosa [redacted] cui oggi [redacted] pento amaramente. [redacted] ho [redacted] un operaio [redacted] libretti, [redacted] ha accettato il lavoro [redacted] pochi [redacted] in [redacted] detto che poteva [redacted] eravamo d'accordo, mi sono [redacted] rispondere [redacted] lui accettava il [redacted] voleva [redacted] più [redacted] quello [redacted] all'Ispettorato...

Lettera firmata

[redacted] scuserà, [redacted] lettore, [redacted] pubblichiamo solo l'essenziale [redacted] sua lunga e dettagliata lettera... [redacted] dalle prime [redacted] poteva comunque chiaramente intuire il finale. In simili casi non v'è che una soluzione, per quanto dolorosa possa sembrare: [redacted] tempo il ricattatore. Si presenti [redacted] Previdenza Sociale e si autodenunci: pagherà i contributi con le relative penali, ma eviterà guai peggiori...

Se il lettore dovesse accettare di pagare il dipendente disonesto non farebbe che il suo gioco, e chissà per quanto tempo ancora. Il finale potrebbe [redacted] e [redacted] dopo [redacted] intascato il [redacted] silenzio, il lestofante potrebbe sempre mettere in atto le [redacted] minacce con una denuncia all'Ispettorato del lavoro. [redacted] dire: oltre al danno anche le beffe.

Ringrazio anticipatamente per [redacted] risposta che [redacted] vostro vecchio lettore [redacted] questa [redacted] da. [redacted] parecchi [redacted] un'attività [redacted] proprio [redacted] come [redacted] Sociale, [redacted] i contributi [redacted] per i [redacted] (moglie [redacted] di [redacted]) che [redacted] come [redacted] Per motivi di salute [redacted] questa [redacted] entro la [redacted] la [redacted] piccola azienda a mio figlio.

Ho [redacted] conti (sono [redacted] anche [redacted] un patronato, [redacted] suggerisce sempre lei, e mi [redacted] trovato [redacted] sborsare [redacted] ancora [redacted] il [redacted] dei [redacted] per avere la pensione, a [redacted]cinque anni. Mi hanno detto [redacted] mi conviene far domanda [redacted] la volontaria [redacted] a farla ma prima [redacted] sapere quanto [redacted] costare...

Giovanni [redacted] Sonza, [redacted]

Il nostro lettore non ha specificato [redacted] genere [redacted] attività svolta: se commerciale o artigianale. Il contributo è infatti differente. Leggermente più elevato per [redacted] artigiani rispetto a quello [redacted] per i commercianti.

Dal 1° gennaio di quest'anno l'importo del contributo dovuto [redacted] prosecutori volon[redacted] artigiani è pari a 50.138 lire [redacted] mese (150.414 lire ogni trimestre) mentre i commercianti [redacted] versare [redacted] (149.541 lire al trimestre). Condividiamo il consiglio dato [redacted] lettore; si affretti dunque [redacted] presentare [redacted] di autorizzazione ai versamenti volontari [redacted] Previdenza Sociale. I [redacted] potrà trovare presso gli sportelli della sede di Ivrea.

BRIDGE

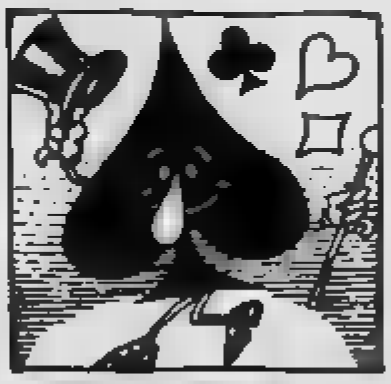

A CURA DI GIANNI BERTOTTO

Salsomaggiore, [redacted] ridente cittadina emiliana, vicino a Fidenza, famosa per le sue terme, è divenuta da un po' di tempo [redacted] questa parte la sede delle [redacted] dei vari Campionati italiani e per comodità geografica e per la amabilità con la quale vi vengono accolti i giocatori [redacted] bridge, che hanno abitudini, a volte, non propriamente comuni.

[redacted] questa località si [redacted] disputati durante [redacted] settimana di Aprile, [redacted] 22 a domenica 25, i 36 Campionati Italiani Assoluti a squadre, la più prestigiosa tra le manifestazioni agonistiche del calendario nazionale. [redacted] tale sia [redacted] significato tecnico, in quanto laurea la squa[redacted] Campione d'Italia, sia per anzianità di tradizione, [redacted] stata la prima [redacted] nazionale programmata [redacted] Federazione Italiana, sia perché costituisce la più [redacted] occasione di incontro tra i più [redacted] giocatori italiani. Inoltre i Campionati [redacted] costituiscono il banco [redacted] prova più vero per valutare il grado di efficienza del Bridge [redacted]no e servono anche a scoprire l'eventuale presenza [redacted] e più giovani, che possano fornire utile apporto alle squadre agonisticamente impegnate a rappresentare l'Italia nelle competizioni internazionali.

A Salsomaggiore sono quindi convenuti i migliori rappresentanti delle Associazioni [redacted] (dalle Alpi [redacted] «Piramidi») aventi [redacted] squadra nella Serie di Eccellenza, A e B, secondo le [redacted] finali dei Campionati precedenti. Contemporaneamente, presso varie città capoluogo, scendevano in [redacted] i giocatori delle squadre appartenenti [redacted] Serie C, mentre successivamente giocheran[redacted] le compagini minori: i «senza gloria» della Serie Promozione, nella speranza di entrare nell'arengo, vin[redacted] il rispettivo girone di questa ultima Serie. Complessivamente oltre [redacted] giocatori impegnati: tutta [redacted] agonistica, [redacted] me eccezioni, [redacted] bridge italiano.

Nel precedente articolo avevamo [redacted] elencato i capitani [redacted] squadre torinesi partecipanti [redacted] Campionati. Il [redacted] complessivo è stato abbastanza soddisfacente: due retrocessioni nella [redacted] inferiore (Pietri e Griffa: un po' [redacted] sfortuna comunque per entrambi) [redacted] una promozione (Franco Mauro). Comunque i piazzamenti delle altre squadre [redacted] stati abbastanza lusinghieri [redacted] brillante comportamento della squadra di Eccellenza, giunta terza a pari merito con i campioni uscenti [redacted].

La squadra [redacted] Torino, ricordiamo, era composta oltre che [redacted] capitana e giocatrice signora [redacted] Teresa Lavazza, [redacted] Italo Santià, [redacted] Ferraro, [redacted] Mina, Gianni Ruspa e [redacted] «super-campione» Giorgio Belladonna: eccetto quest'ultimo tutti all'esordio nella massima serie. Per [redacted] capitana inoltre una ragione [redacted] più: essere l'unica donna [redacted] «incrociare» [redacted] con i più celebrati campioni di bridge italiani.

[redacted] vinto, e [redacted] pieno merito, [redacted] squadra [redacted] Alessandria, che però [redacted] giocatori locali presentava solo Aldo Tricerri ed il «trapiantato» Giuseppe Ciriello. Gli [redacted] componenti [redacted] squadra erano Antonio Vivaldi e Giorgio Duboin, entrambi [redacted] ma attualmente residenti a Torino, Giulio Denna [redacted] e Lorenzo Lauria di Roma.

Della cronaca [redacted] questi 36° Campionati Assoluti e dei nuovi Campioni italiani, parleremo in un prossimo articolo. [redacted] gli appuntamenti agonistici del mese:

— Martedì [redacted] maggio (Bridge Club-ore 21): eliminatorie torinesi Campionato [redacted] a coppie libere.

— Giovedì 13 maggio (vari circoli - ore 21): torneo a coppie simultaneo nazionale.

— Sabato [redacted] e domenica [redacted] (Bridge Club): torneo [redacted] a squadre «Valtur».

— Venerdì 21, sabato 22, domenica [redacted] (Le [redacted] Club): [redacted] «Primavera» a squadre libere.

LE ALLERGIE

[redacted] sempre abbastanza abbondanti le Aceraceae e le Platanaceae; mentre in netta regressione [redacted] le Ulmaceae; Betulaceae, Corylaceae e Fagaceae sono presenti a livelli poco significativi.

Valori costanti mostrano le Juglandaceae; [redacted] Gramineae [redacted] costantemente presenti [redacted] in debole aumento anche se i loro valori sono molto lontani da quelli massimi [redacted] piena fioritura. Cominciano a comparire Polygonaceae e Compositae.

Sezione di Allergologia
Medicina Generale I
Ospedale Mauriziano
Università di Torino
Istituto ed Orto Botanico
Cattedra di Fitogeografia
Università di Torino
Facoltà di Agraria
Corso di Botanica generale

I pollini della settimana dal 21 [redacted] 27 aprile

	21	22	23	24	25	26	27
[redacted] (aceri)	55	72	65	25	[redacted]	[redacted]	17
Betulaceae (betulle, ontani)	4	10	12	4	10	7	6
Corylaceae (carpino, ostria)	6	11	24	4	9	6	14
Fagaceae (faggi, querce)	[redacted]	12	13	6	7	5	[redacted]
Ulmaceae (olmo, Celtis)	1	—	1	—	—	—	1
[redacted] (platani)	41	100	65	19	14	24	27
Salicaceae (pioppi, salici)	11	4	3	1	4	2	1
Juglandaceae (Noce americano)	3	7	5	3	4	3	2
Gramineae (poa, festuca, ecc.)	1	3	2	1	3	2	5
Compositae (Bellis, tarassaco)	—	—	1	—	—	1	—

DAMA

A [redacted] CARLO BARBERO

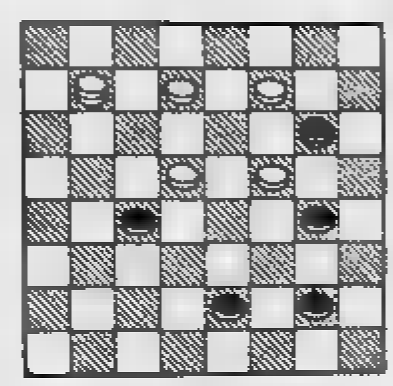

Il B. vince in 3 mosse (L. Bertini)

SOLUZ.: 5-10, 13-19 (A); 10-13, 19-12; 13-6, B. vince. —(A) 13-3; 10-12, [redacted] 13-6, B. vince.

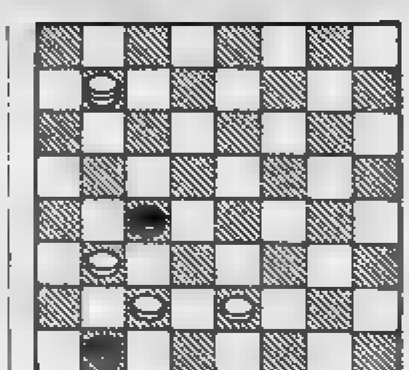

Il B. muove e vince (B. Camalò)

[redacted] 27-22, [redacted] (A); 5-9, 25-21; 23-10, 29-13; 9-25, B. vince. —(A) 10-27; 5-9, [redacted] 21-13, 22-13; 9-18, B. vince.

ECONOMICI

19 [redacted] **alloggi**

CASALEGNO B 830.8444 via Aosta (B. Milano) [redacted] tinello cucinino servizi cantina giardino minimo contanti 30%.

CASALEGNO B 830.8444 via Di Nanni (Cenisia) salone 4 camere cucina servizi cantina. 121 milioni. Minimo contanti 30%.

CASALEGNO B 830.8444 via Luini (M. di Campagna) libero 2 camere cucina servizi cantina, 74 milioni minimo contanti 30%.

CASALEGNO Z 830.8444 via Barge (S. Paolo) libero 3 camere cucina servizi 2 cantine. 75 milioni, minimo contanti 30%.

CASALEGNO Z 830.8444 via Orvieto (M. di Campagna) libero camera tinello cucinotto servizi cantina minimo contanti 30%.

CASAMERCATO A 650.3805 vende libero alloggio signorile composto da 4 camere tinello cucinino servizi, posto auto, in via S. Donato nei pressi di corso Tassoni mq 120.

CASAMERCATO C 650.3805 libero Moncalieri via Bossio signorile recente 2 camere tinello cucinino servizi. Dilazioni.

CASAMERCATO C 650.38.05 libero via G. Bruno (Lingotto) 2 camere tinello cucinino servizi. Piano alto. Dilazioni.

CASAMERCATO E 650.3805 libero via Vigliani recente salone 2 camere cucina bagno posto auto dilazioni e/o permute.

CASAMERCATO C 650.3805 libero via Canetossi piano alto panoramico 2 camere tinello cucinino servizi. Occasione.

CASAMERCATO C 650.3805 via Parma (Vanchiglia) camera cucina abitabile servizi. [redacted]pagamenti.

[redacted]**CASAMERCATO** D 650.38.05 libero via Rigola (Mirafiori) salone 2 camere cucine 2 servizi. Possibilità box. Dilazioni.

CASAMERCATO D 650.38.05 libero corso Giulio Cesare monolocale con servizio posto auto lire 17 milioni rateabili.

CASAMERCATO D 650.38.05 libero Volvera casa indipendente di 16 vani con box per 3 auto e giardino di 1000 mq. Permute.

CASAMERCATO D 650.3805 libero via Digione (Francia) signorile 2 camere cucina servizi. Lire 63 milioni rateabili.

CASAMERCATO D 650.3805 libero via S. Donato presso corso Tassoni, 4 camere tinello cucinino servizi. Permute.

CASAMERCATO D 650.3805 libero via Bardolla (S. Rita) 3 camere tinello cucinino servizi. Facilitazioni di pagamento.

CASAMERCATO D 650.3805 libero Pino Torinese in villa salone 4 camere triplI servizi box giardino. Permute.

CASAMERCATO D 650.3805 libero corso Casale recente signorile saloncino 2 camere cucina servizi. Permute. Dilazioni.

CASAMERCATO D 650.3805 libero via Genova 2 camere tinello cucinino servizi termoascensore. Dilazioni, permute.

CASAMERCATO D 650.3805 libero via Nizza Lingotto camere tinello cucinino servizi, Lire 37 milioni rateabili.

CASAMERCATO D 650.3805 libero Nichelino via Cuneo recente 3 camere cucina bagno, possibilità box. Dilazioni, permute.

CASAMERCATO D 650.3805 libero via Porta Palatina (centro) camera [redacted] cucinino servizi.

CASAMERCATO D 650.3805 Villastellone recente camera tinello cucinino servizi terrazzo. Lire [redacted] milioni 500 mila.

CASAMERCATO D 650.3805 via Borsi (Lucento) casetta indipendente 3 camere cucina servizi box magazzino giardino.

CASAMERCATO D 650.3805 libero Mappano [redacted] Pascoli stessa casa 2 camere tinello cucinino servizi box. Dilazioni.

CASAMERCATO D 650.3805 libero via Brindisi (Statuto) 3 camere cucina servizi. Affare lire 43 milioni rateabili.

CASAMERCATO D 650.3805 libero corso Moncalieri 2 camere cucinotta servizi lire 56 milioni dilazionabili.

CASAMERCATO E 650.38.05 via [redacted] (Lingotto) 2 camere cucina abitabile servizi, lire 10 milioni dilazionabili.

CASAMERCATO E 650.38.05 via Candiolo (Mirafiori) recente 2 [redacted] cucina servizi. Possibilità di dilazioni.

CASAMERCATO E 650.3805 corso [redacted] presso corso Cosenza camera [redacted] bagno. Prezzo interessante.

CASAMERCATO E 650.3805 villetta libera Rivarossa, 5 camere cucina servizi box 4 mila mq giardino. Dilazioni, permute.

CASAMERCATO E 650.3805 libero via Macerata (S. Donato) 2 camere cucina servizi. Facilitazioni di pagamenti.

CASAMERCATO E 650.3805 libero via Don Bosco (S. Donato) 2 camere cucina bagno completamente ristrutturato.

CASAMERCATO E 650.3805 libero Riva di Chieri signorile salone 4 camere tinello cucinino 2 servizi lavanderia.

[redacted] libero via Gubbio [redacted] Campagna) recente piano alto 2 [redacted] cucinino bagno.

CASAMERCATO E 650.38.05 Nichelino via Monte Bianco stessa casa recenti 1-2 camere tinello cucinino servizi.

CASAMERCATO E 650.38.05 libero prestigioso corso Orbassano salone 3 camere tinello bisservizi piano alto tutti comfort.

CASAMERCATO E 650.3805 casetta libera indipendente via Monastir Lingotto 3 camere cucina servizi giardino permute.

CASAMERCATO E [redacted] libero via XX Settembre signorile 4 camere cucina doppi servizi. Facilitazioni pagamento.

CASAMERCATO Z 650.3805 vende casetta indipendente in [illegible] Borsi (Lucento) composta da 3 camere cucina servizi mq 100 circa cortile, orto e giardino di 170 mq box, magazzino.

CASA-NEVA libero vero affare Cascina Vica attico di 2 camere tinello cucinino bagno solo L. 48 milioni tel. 337.634.

[redacted] Vica viale Carrù libero recente saloncino 2 camere cucina, 37 milioni [redacted] nabili volendo box. Telefonare 513.990.

[redacted] libero camera tinello cucinino, 24 milioni più 18 milioni rateali senza interessi. Dolci vende 700 186.

CASELLE libero recente salone 2 camere cucina bagno più mansarda 3 vani servizi box orto vero affare. Tel. B.I T 532 564.

CASETTA libera (M. Campagna) via Massari 4 camere servizi magazzino box auto giardino mutuo dilazioni. Gaiotto 489.789.

CASETTA libera Caselle 4 camere cucina servizi cortile ristrutturata indipendente, forte mutuo. Gaiotto 489.789.

CASETTA libera via Rubiana 40 giardino accesso [redacted] mq 300, ingresso 2 camere cameretta cucina bagno 85 milioni dilazioni. Sabatelli immobili 665.359.

CENTRALE libero rimesso a nuovo salone 2 camere cucina doppi servizi termo ascensore L. 140 milioni dilazioni. Tel. 548.630.

CENTRALE libero, via Gioberti, ascensore riscaldamento con termosifoni. Due [redacted] cucina ingresso bagno, posto auto, 25 [redacted] contanti più mutuo. Fiduciaria immobiliare 556.956.

CENTRALE

spazioso appartamento uso ufficio/abitazione totalmente rimesso a nuovo e decorato. Composto da: grande salone 5 camere ampio archivio bagno. Occasione L. 210 milioni trattabili. Telefonare 533.947 - 545.220.

CENTRALE via Garibaldi casa d'epoca 3° piano: 3 camere tinello cucinino bagno, [redacted] vende [illegible] milioni. Auxis 596.687 - 597.774.

CENTRALISSIMA signorilissima casa vendesi alloggi vario metratura. Anche attico. Telefonare 642.101.

CENTRALISSIMI liberi stessa casa completamente rinnovati internamente e nelle parti comuni alloggi da 180 a 250 mq disponibilità mutuo bancario e finanziamenti. Telefonare 512.800 - 510.245.

CENTRALISSIMO uso studio o abitazione salone 2 camere servizi balconi ascensore libero. Telefonare 562.214 ore ufficio.

CENTRALISSIMO

libero via XX Settembre uso ufficio o abitazione n. 5 vani servizi 2 ingressi agevolazioni finanziamenti. Tel. 512.012 Esim.

CENTRALISSIMO via Calandra, saloncino 2 camere cucina servizio - lavanderia minimo contanti e dilazioni. Immobiliaretoro 549.761 - 553.204.

CENTRALISSIMO via Garibaldi 4 camere cucina servizio facilitazioni di pagamento. Immobiliaretoro 549.761 - 553.204.

CENTRO via Beaumont signorile libero recente soggiorno camera cucina ampio ingresso cantina. Tecnimmobili 780.1220.

CENTROCASA 513.831 S. Rita occasione recente 2 camere tinello bagno cantina 43 milioni minimo contanti dilazioni.

CENTROCASA 513.831 adiacente corso Siracusa appartamenti termo ascensore 2-3-4 camere cucina bagno dilazioni pagamento.

CENTROCASA 513.831 libero corso Racconigi signorilissimo appartamento recente salone 2 camere e tinello, servizi, 185 milioni, dilazioni.

CHIERI casa 12 anni termo bagno ascensore vendonsi 6 appartamenti occupati 16 vani in blocco L. 240 milioni trattabili. Selvini & C. 303.746 - 307.486.

CHIERI prestigiosa alloggio-villa signorilissimo su 3 piani composto di giardino box 2 auto tavernetta 3 camere sala soggiorno cucina salone doppi servizi privato direttamente vende. Tel. 880.4444.

CHIERI in stabile di 12 anni vendonsi appartamenti occupati 2-3 camere termo bagno ascensore a partire da L. 28 milioni 500 mila trattabili. Selvini & C. 303.746.

CHIVASSO libero recente fronte stazione ferroviaria adatto ufficio saloncino 2 camere cucinino 2 servizi. Gabetti 5767.

COLLEGNO Borgata Paradiso, libero recentissimo 3 camere tinello cucinino bagno ampio. Telefonare 411.01.38.

COLLEGNO libero signorile (zona corso Francia) salone 2 camere tinello cucinotta 2 bagni terrazzo box. Bertelli 548.426.

[redacted] residence Regina libero [redacted] piano camera cucinotta e [redacted] L. 45 milioni. Tel. 530.821.

COLLEGNO signorili appena ultimati stessa casa 2 camere salone cucina doppi servizi biingressi e 2 camere soggiorno servizi possibile box mutuo fondiario e permute. Studio RD 532.711 535.211.

COLLINARE residenza oltre S. Mauro club tennis [redacted] privato vende trinilamediari ultimi alloggi in palazzina signorile. Tel. 837.572 ore ufficio.

[redacted] 533.322 vende in stabile centralissimo via Maria Vittoria 23 1, 2, 3, 4, 5 camere cucina servizi anche liberi.

[redacted] 533.322 vende corso Moncalieri 325 in modernissima palazzina 1, 2, 3 camere tinello cucinino bagno da 35 milioni. [redacted] box autorimesse 18 milioni.

[redacted] via Germanasca 37, ingresso camera cucina bagno solo 18 milioni 300 mila anche dilazionabili. Fiduciaria immobiliare 556.956.

CORSO Agnelli (adiacenze) 2 camere tinello [redacted] mq 80 circa vero affare L. 38 milioni 800 mila tel. 472.651 - 472.202.

CORSO Belgio, via Oropa 55 vendiamo ultimi 2 alloggi camera, cucina, wc riservato. Prezzo molto favorevole. Immobili Italia [redacted] 546.836.

CORSO CORRENTI

liberi signorile piano alto soggiorno camera tinello cucinino mutuo. Tel. 512.012 Esim.

[redacted] Corsica libero recente signorile 4° piano 2 camere tinello cucinino servizi (80 mq), 73 milioni. Grimaldi 505.454.

CORSO Cosenza libero recente signorile [redacted] piano alto saloncino 2 camere cucina servizi posto auto dilazioni. Grimaldi 505.921.

CORSO Dante vendo libero in bella casa d'epoca alloggio 4 camere cucina servizi piano 2°. [redacted] Savio.

CORSO Francia - R. Margherita viale Gramsci piano 7° camere tinello cucinino servizi panoramico, vende 53 milioni. Auxis 596.687 - 597.774.

CORSO Grosseto libero camera tinello servizi. Oderda vende. Tel. 596.421.

CORSO Grosseto — via Carmone n. 26 — recente costruzione libero 3 camere tinello cucinino, sufficiente 48 milioni contanti rimanente mutuo e box auto. Fiduciaria immobiliare 556.956.

CORSO Grosseto recente decoroso ingresso camera letto cucina bagno termo ascensore L. 18 milioni più mutuo. Telefonare 351.393.

CORSO Montecucco adiacenze libero signorile piano alto 2 ingressi salone camera tinello cucinino 2 servizi. Telefonare 799.114.

CORSO Potenza [redacted] signorile 2 camere tinello cucinino servizi box auto, possibilità dilazioni. Grimaldi 505.921.

CORSO TASSONI

[redacted] signorile piano [redacted] tinello [redacted] Tel. 512.012 Esim.

CORSO TOSCANA

libero ampio ingresso soggiorno [redacted] tinello cucinino servizi. Tel. 512.012 [redacted]

CORSO TRAPANI

adiacenze alloggi liberi ed occupati stessa casa di 1/2 camere cucina termo bagno da L. 34 milioni dilazioni. Tel. 546.795.

CORSO UNIONE SOVIETICA

libero completamente ristrutturato 2 camere tinello cucinino servizi e box L. 64 milioni [redacted] Tel. 512.012 Esim.

CORSO Vercelli vendo liberi signorili stessa casa 2 appartamenti di mq 80 e mq 95. Al piano cortile basso fabbricato di mq 80. Tel. 548.589.

COSTRUZIONE [redacted] strada [redacted] bellissimo 2 camere tinello cucinino bagno, grande terrazzo [redacted] 80. Fiduciaria immobiliare 556.956.

COSTRUZIONE recente — via Cumiana 32 — spaziosi anche liberi camera tinello cucinino 16 milioni più mutuo, 2 camere tinello cucinino 35 milioni più mutuo. Fiduciaria immobiliare 556.956.

CROCETTA libero su corso vendesi alloggio signorile salone 4 camere tripli servizi tel. 729.402.

CROCETTA

libero prestigioso via Cassini ampio ingresso salone [redacted] cucina 2-3 servizi [redacted] Tel. 512.012 Esim.

CROCETTA signorile 3 camere cucina doppi servizi. Facilitazioni di pagamento. Immobiliaretoro 549.761 [redacted]

CROCETTA via Cassini villa unifamiliare complessivi mq 200 su 2 piani più [redacted] box in giardino. Telefonare 547.478.

CROCETTA via Lamarmora libero prestigioso salone soggiorno camera studio [redacted] doppi servizi posto auto C.V.I., tel. [redacted] Vende [redacted] libero [redacted] ingresso soggiorno cucinino [redacted] facilitazioni. Tel. 779.012.

[redacted] vende [redacted] libero, piano alto ingresso 2 camere cucina servizi terrazzo forte mutuo. Tel. 779.012.

DI SALVATORE 587.183 libero via Vivaldi piano rialzato recente, 5 camere cucina 2 bagni mq 180, 140 milioni. Ideale [redacted]

DI SALVATORE 587.183 [redacted] Revigliasco centro, casetta con garage indipendente ristrutturata, liberabile mq 80 più 80.

DI SALVATORE 587.183 vende sopra Trana in nuova particolarissima casa, piccolo alloggio su 3 piani box tavernetta.

DI SALVATORE 587.183 vende [redacted] senza struttura di villa mq 180 più 247 [redacted] più 180 mansarda 175 milioni.

DI SALVATORE 587.183 [redacted] recente 2 camere, tinello cucinino box auto 56 milioni meno 25 milioni mutuo.

DI SALVATORE 587.183 vende collina Sibilla recentissimo villino arredato giardino cintato villa unica. L. 170 milioni.

(continua)

ECONOMICI

19 Vendita alloggi

DI SALVATORE 587.183 vende precollina Piossasco in [redacted] palazzina [redacted] cucina [redacted] servizi giardino, L. 128 milioni volendo mansarda e box

[redacted]

A vende in [redacted] Orosso [redacted] (Mirafiori) appartamenti liberi ed occupati anche [redacted] dati soggiorno-cucina, camera letto, bagno da L. 26.850.000 Tel. [redacted].

EDILCASE vende zona Lungo Po Antonelli [redacted] eleganti appartamenti piano attico, composti [redacted] camere, cucina, bagno. Bellis[redacted] 154

[redacted] vende in Rivoli, [redacted] Capello 30 elegante appartamento [redacted] ultimato, [redacted] tre camere, cucina, bagno. Forte mutuo Tel 548.154

EDILCASE vende via Cibrario 31, elegante appartamento: tre camere, cucina, servizi. Lire 32 milioni 500 mila. Tel 548.154.

EDILCASE vende [redacted] Filadelfia angolo corso Agnelli elegante [redacted] libero: [redacted] camere, tinello, cucinino, bagno. Prezzo interessante dilazionabile. [redacted] 154.

EDILCASE vende in via Balangero 22 (zona Martinetto) alloggio 2 camere cucina bagno L. 17 milioni Tel. 548 154

EDILFIDUCIARIA precollinare [redacted] liberi 1-2 camere tinello cucinino [redacted] da L. [redacted] milioni [redacted]. 513.853.

EDILFIDUCIARIA corso Unione Sovietica libero 2 camere [redacted] cucinino servizi L. [redacted] milioni [redacted] 513.853.

EDILFIDUCIARIA via Crissolo (S. Paolo) libero 2 camere cucina servizi L. 84 milioni tel. 513.853.

EDILFIDUCIARIA via Principessa Clotilde [redacted] 1 c[redacted] tinello [redacted] L. [redacted] milioni tel. 513.854

[redacted] Mirafiori libero 2 [redacted] tinello cucinino servizi, completamente [redacted] strutturata. Telefonare 513.854

EDILFIDUCIARIA [redacted] Dante [redacted] miniallogio arredato in moderno residence [redacted] reddito [redacted] 513.855

EDILFIDUCIARIA [redacted] Cadorna (S. Rita) [redacted] nello [redacted] stabile alloggi 1-2 camere [redacted] cucinino servizi a partire da L. 22 milioni mutuo facilitazioni tel. 513 855

EDILFIDUCIARIA Collegno libero 2 camere tinello cucinino doppi servizi volendo box auto tel 513.853

[redacted]DUCIAR[redacted] via Villarbasse (zona S. Paolo) ingresso [redacted] camere cucina servizi L. 48 milioni 500 mila [redacted] 513.853.

EDILFIDUCIARIA via Lanzo libero [redacted] 2 camere tinello angolo [redacted] L. 67.500 000 Tel. 513.853

[redacted]O vendesi [redacted] nuova panoramica [redacted] alloggi 300-400 mq giardino mq 4000 box auto permute dilazioni [redacted] Sair 445.586.

EUROCASE [redacted] 546.748 [redacted] S. Rita (via Tripoli) camera tinello cucinino 2 [redacted] 6° piano termoascensore facilitazioni.

FAILLA & [redacted] 741.2874 libero B. Milano corso G. Cesare, ingresso camera cucina [redacted] bagno, 29 milioni

FAILLA [redacted] BERTINETTO 741.2874 affare Parella ingresso camera cucina bagno 2 [redacted] ni cantina solaio. [redacted] milioni

FAILLA [redacted] BERTINETTO 741.28.74 via Bologna - Piazza Sofia, [redacted] cucinino bagno, 2 balconi, 33 milioni

FAILLA & [redacted] 741.28.74, libero [redacted] corso Francia, ingresso [redacted] tinello cucinino bagno, 39 milioni.

FAILLA & BERTINETTO 741.2874, inizio corso G. Cesare, 3 camere mansardate con servizi (mq 55) 21 milioni.

FAILLA & BERTINETTO libero [redacted] Francia-Collegno recente, 2 [redacted] cameretta tinello cucinino doppi servizi (mq 100) [redacted] 78 [redacted] Telefonare 741 [redacted]

FAILLA & BERTINETTO 741.2874, attico corso Brunelleschi-via Fattori, termoascensore, [redacted] 2 [redacted] tinello cucinino bagno terrazzo 47 milioni

FAILLA [redacted] BERTINETTO libero via [redacted] Cavalli, salone [redacted] camere cucina doppi [redacted] 3 balconi Telefonare 741.2874

FAILLA [redacted] BERTINETTO libero Mirafiori, recente, termoascensore, [redacted] ingresso 2 [redacted] tinello cucinino bagno, in stato [redacted] letto 62 milioni Telefonare 741.2874

FAILLA & BERTINETTO vende casetta zona Lucento-Vallette, soggio[redacted] 2 camere cucinino bagno, cortile, 3 box [redacted]. 74 milioni. Telefonare 741.[redacted]

FAILLA [redacted] BERTINETTO 741.2874, [redacted] Borgo Vittoria: ingresso camere cucina bagno, adatto ufficio, 35 milioni.

FIMMITER Spa c. Casale luminoso soggiorno 3 camere cucina servizi ingresso, L. 57 milioni 500 mila, [redacted] Tel. 696.7121

FINCI zona c[redacted] [redacted]ione ultimi alloggi 2-3-4 vani da L. 9 milioni, L. 4 milioni minimo contanti tel 506.691 - 503 318.

GABETTI 5767 vende Barriera Milano corso XI Febbraio [redacted] camera [redacted] bagno cantina. [redacted] dilazionabili

GABETTI [redacted] vende [redacted] corso Francia via Sarre [redacted] camere [redacted] bagno, 40 [redacted] mila dilazionabili

GABETTI 5767 vende libero San Paolo via Revello 2 [redacted] cucina [redacted] ripostiglio [redacted] milioni dilazionabili

GABETTI [redacted] vende [redacted] adiacente via Cigna via Robassomero recente luminoso camera cucina bagno 42 milioni 300 mila.

GABETTI [redacted]67 vende luminoso adiacente [redacted] Francia via [redacted] 3 camere cucina bagno, 54 milioni 800 mila dilazionabili

GABETTI 5767 vende libero Crocetta spazioso una camera cucina ingresso bagno cantina [redacted] milioni 500 mila dilazionabili

GABETTI 5767 [redacted] Barriera di [redacted] via Leini in stabile [redacted] tenuto camera cucina servizio cantina 21 milioni 200 mila.

GABETTI 5767 vende [redacted] Santa Rita [redacted] Montanari signorile recente piano alto [redacted] doppi servizi

GABETTI 5767 vende libero Parco Ruffini corso Montecucco signorile piano alto salone 3 camere cucina doppi servizi

[redacted] 5767 [redacted] libero Vanchiglia via Giulia di Barolo ristrutturato camera soggiorno cucinino bagno cantina, 66.800.000.

GABETTI 5767 vende San Paolo via Vinadio camera cucina ingresso bagno cantina 25 milioni dilazionabili

GABETTI 5767 vende libero via Santa Chiara costruzione recente salone 2 camere tinello cucinino 2 bagni ampi balconi.

GABETTI 5767 vende adiacente corso Giulio [redacted] largo Sempione camera cucina servizio 19 milioni dilazionabili.

GABETTI 5767 vende [redacted] corso Unione adiacente corso Traiano signorile [redacted] alto salone 3 camere cucina 2 bagni.

GABETTI 5767 vende libero adiacente piazza Rebaudengo [redacted] Vercelli 2 camere tinello cucinino bagno 2 ripostigli

GAI 8 vende zona Crocetta libero suolo piano alto soggiorno [redacted] cucina abitabile servizio tel. 637.602.

GASSINO appartamento 115 mq 3 [redacted] box auto ogni comfort 90 milioni trattabili [redacted] vende tel 511 951

G.E.A. Castiglione vende alloggio signorile salone 2 camere [redacted] tavernetta box e giardino privato Tel 519.939 - 541 464

G.E.A. Rondissone vende alloggio libero [redacted] mera [redacted] Tel. 519 939 - 541.464.

G.E.A. San Mauro vende alloggio signorile salone 3 camere cucina doppi [redacted]. Tel. 519.939 - 541.464

GRAN Madre alloggio libero mq 240 in [redacted] ristrutturare vista panoramica, 6 camere servizi. Telefonare 582.214 [redacted] ufficio.

GRIMALDI (Aurora) adiacenze [redacted] appartamenti abbinabili [redacted] ingresso [redacted] cucina servizi cantina a partire [redacted] 18 milioni Tel 506.917

GRIMALDI (Crocetta) libero corso [redacted] De Gasperi [redacted] in stabile signorile con portineria doppi ingressi ampio [redacted] soggiorno [redacted] cucina tripli servizi tutti i [redacted] milioni [redacted] auto. Tel 506.917.

GRIMALDI (Regio Parco) libero adiacenze via Sempione [redacted] 2 [redacted] cucina servizi cantina 56 milioni [redacted] mila Tel 506.917.

GRUGLIASCO ultimissimo alloggio camera tinello cucinino servizi in piccolo stabile ottimo investimento Eurostop tel 787 061

GRUGLIASCO (via Giotto) bellissimo alloggio 2 camere cucina bagno casa decorosa, 53 milioni, affare. Tel. Bertelli 548.426

IFIM

libera mansarda da ristrutturare presso c. Tassoni [redacted] cucina angolo cottura servizio termoascensore Tel. 741.2834 - 748.718.

IFIM

[redacted] e occupati stessa [redacted] presso piazza Statuto appartamenti [redacted] 2/3 camere servizi e negozio di 75 mq dilazioni [redacted] permute Telefonare 748.718 - 741.2834.

[redacted]

[redacted] Villarbasse in [redacted] residenziale [redacted] palazzina [redacted] nuova costruzione appartamenti di soggiorno 1-2 camere cucina 1-2 servizi giardino volendo box auto. Tel. 515.582

[redacted]

Libero [redacted] T[redacted] due camere cucina bagno 83 milioni Tel. [redacted].

IFIM

Libero centrale via delle Rosine soggiorno cucina bagno completamente ristrutturato. Tel. 515.582.

IFIM

Libero centrale [redacted] Accademia Albertina in elegante stabile sal[redacted] camere cucina tripli servizi. Tel. 515.582

IFIM

libero completamente ristrutturato in corso Vittorio con ottime rifiniture soggiorno camera cucina servizi dilazioni e/o permute. Telefonare 748.718 - 741.2834

IFIM

libero corso Toscana recente soggiorno due camere tinello cucinino servizio. Dilazioni e/o permute Telefonare 741 2834 - 748.718

IFIM

libero c. Racconigi (ang. c. Vittorio) soggiorno due camere cucina servizio 1 f5 milioni dilazionabili. Tel 748.718 - 741.2834

IFIM

Libero collina Moncalieri prestigioso [redacted] duplex in villa di salone [redacted] camere cucina [redacted] servizi mansarda [redacted] per [redacted] auto tavernetta. Tel 515.582

IFIM

Libero Mirafiori [redacted] Pio VII soggiorno camera tinello cucinino [redacted] recente. [redacted]. 515.582

[redacted]

libero piano alto [redacted] ampio soggiorno camera tinello cucinino [redacted]. Telefonare 748.718 - 741 [redacted].

IFIM

libero panoramico c. Brunelleschi signorile saloncino due camere cucina servizio bi-ingresso volendo box. Tel. 748.718 - 741.2834.

IFIM

Libero Settimo Torinese recente costruzione in [redacted] residenziale 2 camere [redacted] bagno box auto. Tel. 515.582.

[redacted]

[redacted] zona Viberti [redacted] elegante [redacted] di ampio soggiorno cucinotta bagno. Tel. 515.582.

IFIM

Occupato [redacted] Francia ampio soggiorno camera tinello cucinino doppi servizi 65 milioni. Tel. 515 582

IFIM

Occupato via Chiesa della Salute in casa d'epoca [redacted] camere [redacted] 33 milioni. Tel. 515.582

IL [redacted] libero [redacted] giardino in palazzina signorile soggiorno [redacted] camere cucina servizi [redacted] 95 milioni [redacted].

[redacted] vende via Giacinto Collegno [redacted] casa ristrutturata [redacted] parti [redacted] 1-2 camere cucina servizi Telefonare 515.346.

[redacted] alloggi ultimati con riscaldamento singolo doppi servizi L. 700 mila al mq pagamenti 40% in contanti 60% mutuo fondiario Poirino frazione Marocchi via Tetti Nuovi fronte chiesa personale in cantiere [redacted] e domenica. Tel. 945.0910.

IMPRESA vende direttamente in Chieri prestigiosi alloggi nuovi da 70 a 130 mq consegna estate '82 sufficiente [redacted] contante mutuo S. Paolo, dilazioni. Telefonare 550.029

IN villa residenziale precollinare con giardino vendo alloggio signorile escludendo intermediari. Telefonare 530.396

INV.IMM. [redacted] a [redacted] (20 km To) alloggio recente libero di [redacted] camere cucina [redacted], L. 65 milioni. Tel. 518.283 - 518.985

[redacted] 511.382 libero collina di Chieri in nuova costruzione appartamento di soggiorno 2-3 camere cucina do[redacted] servizi terrazzo box auto mutuo fondiario

ISG A corso Agnelli appartamento libero. 2 camere soggiorno cucinotta bagno cantina posto auto, 75 milioni. [redacted] gamento dilazionato. Telefonare 920 0275 - 920.8848.

[redacted] Chiesa [redacted] libero piano 6°. 2 camere [redacted] cucinino bagno, 65 milioni Dilazioni Tel. [redacted].

ISG C [redacted] camera tinello [redacted] bagno [redacted], [redacted] milioni. Dilazioni [redacted].

ITALIA 61 - via Finalmarina - libero [redacted] anche uso ufficio 4 camere ingresso bagno, 32 milioni contanti restante mutuo fondiario o dilazioni Fiduciaria Immobiliare 558.958.

[redacted] 61 via Finalmarina 3 camere cucina b[redacted] riscaldamento ottimo uso studio, L. 56 [redacted] Telefonare 516.229.

ITALIA 61 via [redacted] libero prestigioso [redacted] soggiorno studio [redacted] cucina [redacted] biservizi doppi ingressi [redacted]. Centro Immobiliare, tel. 548.153 - 516.229.

[redacted] Loggia, Perri vende in zona residenziale villa quadrifamiliare con magazzini in [redacted] o frazionata. Telefonare 606.02.86

LA Loggia Perri vende in zona residenziale [redacted] quadrifamiliare con magazzini in blocco o frazionata. Telefonare 606.0286.

LA più intelligente proposta per investire
[redacted]
se disponete di 10 milioni e potete pagare una piccola [redacted] semestrale per il mutuo S. Paolo potete acquistare un appartamento a Volpiano composto da ingresso, camera letto, tinello, cucinino, terrazzo, bagno ecc. Lo stabile è recente e dotato di ogni confort. E' il migliore investimento [redacted] i vostri risparmi [redacted] 547.119.

[redacted] zona Martinetto ultimi appartamenti di 1-2 camere tinello bagno casa 1960 prezzi da 35 milioni [redacted].

[redacted] liberi Collegno [redacted] da ultime appartamenti varie metrature mai abitati. Per informazioni tel. 748.222

Gioielleria
SIGNA
Via C.Capelli,39-Torino
gioielli che fanno moda.
Concessionario BAUME & MERCIER
L'ORO PARLA L'ORO E' VIVO

[redacted]O libero corso Palermo decoroso 3 camere cucina abitabile ampia metratura, 41 milioni dilazionabili. Telefonare [redacted].

LARGO libero v. Cibrario in [redacted] d'epoca ampio salone 2 camere cucina bagno piano alto 125 milioni dilazionabili. Tel. 748.222

LARGO [redacted]

libero signorile ristrutturato ampio ingresso saloncino 2 camere spogliatoio biservizi cucina disimpegni mutuo. Tel. 512.012 Esim

LEINI' [redacted] alloggi in piccola [redacted] investimento 1-2 [redacted] cucina [redacted] privato prezzi occasione da 18 [redacted]. Immobiliare San Giorgio 920.88 [redacted]

LEINI' A libero [redacted] palazzina [redacted] soggiorno [redacted] 1 camera bagno [redacted] prezzo interessante p[redacted]ibilità permute. Imm. S. Giorgio 920.02.75 - 920.88.48.

LEINI' A libero ben rifinito zona residenziale soggiorno cucina [redacted] biservizi [redacted] termoautonomo, mutuo e dilazioni Imm. S. Giorgio 920.88.48 - 920.02.75.

LEINI' A nuovo grazioso 1 camera tinello cucinino bagno cantina garage termoautonomo, mutuo [redacted] non indicizzato e dilazioni. Imm. S. Giorgio 920.02.75.

LEINI' A [redacted] nuovo alloggi [redacted] gna riscaldamento autonomo 2 camere tinello cucinino bagno cantina da 68 milioni possibilità box auto mutuo e dilazioni. Immobiliare San Giorgio 920.88.48

LEINI' A villa bi-trifamiliare recente con [redacted] co mq 3900, 8 camere, 4 bagni eventuale mansarda garage doppio Immobiliare San Giorgio [redacted] 88.48 - 920.02.75

LEINI' A zona centrale casa indipendente bifamiliare 10 camere plurservizi, terreno mq [redacted] pagamento dilazionato permute. Immo[redacted] San Giorgio 920.02.75

[redacted] piazza Bernini adiacente monocamera soppalcata servizio riscaldamento ristrutturata. C.V.I., tel 383.570

[redacted] vicinanze università 2 mansarde [redacted] abbinabili mq [redacted] complessivi L. 19 milioni 600 mila. Tel. 441.027

LIBERO via Cigna 86 alloggi[redacted] [redacted]lurato [redacted] camera tinello 48 milioni [redacted] e cucina 35 milioni dilazioni. Tel. 835.135.

LIBERI 1-2-3 camere cucina servizi casa abbastanza recente semicentrale, ottimo prezzo dilazioni, Casamercato 650.38.05.

LIBERO a Leumann in palazzina recente e signorile 3 camere cucina bagno giardino 60 milioni meno mutuo. Tel. 501.717.

LIBERO adiacente piazza Pitagora camera tinello cucinino bagno piano rialzato [redacted] milioni. Dilazioni, Maiora 756.625.

LIBERO ad[redacted] Rivoli in casa d'epoca ampio 2 [redacted] tinello cucinino servizi dilazioni tel. 441.027 - 442.261.

LIBERO adiacente corso Siracusa in palazzina ampio camera cucina abitabile servizi L. 41 milioni 500 mila tel 441.027.

LIBERO adiacente Piazza d'Armi tinello cucinino 2 camere servizi signorile studio Cadoni 530.871

[redacted]O aprile '84 via Valdellatorre camera tinello cucinino bagno facilitazioni [redacted]. Immobiliaretoro 549.761 - 553.204

LIBERO Barriera di Milano camera cucina ingresso bagno cantina prezzo veramente interessante Domus Tilia vende, tel. 504.990.

[redacted] Borgata Vittoria via Mosca vendesi alloggio soggiorno 3 [redacted] cucinino bagno 120 mq studio RI.GHI 513.632.

LIBERO Borgo Vittoria attico saloncino 2 camere tinello cucinino bagno cantina [redacted] eventuale permuta. Tel. 256.772.

LIBERO Cascine Vica recente costruzione 2 camere cucina bagno minimo contanti e dilazioni. Immobiliaretoro 549.761 - 553.204.

LIBERO centralissimo salone 3 camere cucina servizi [redacted] d'epoca. Centro [redacted] immobiliari, tel 383.570.

LIBERO centro Europa recente piano alto 3 camere cucina servizi e box auto L. 120 milioni dilazioni tel. 441 027.

LIBERO corso Orbassano 7° piano ampio camera tinello [redacted] bagno studio Emmevi tel. 961.9195.

LIBERO corso Telesio recente 2 camere t[redacted]no ingresso bagno [redacted] e dilazioni Edilitalia tel 448.671 - 443.123.

LIBERO corso Rosselli camera cucina servizi completamente ristrutturato. Centro vendite immobiliari, tel 383.570

[redacted] corso G. [redacted] ristrutturato 2 [redacted] tinello cucinino servizi 38 milioni meno mutuo dilazioni Galoto 489 789

LIBERO corso Agnelli (Sporting) vendo panoramico bellissimo appar[redacted] di 3 camere tinello cucinino bagno. Tel. 678.362.

LIBERO corso Belgio camera [redacted] bagno, [redacted] milioni, 30% contanti 70% dilazioni. Holding 588.288.

LI[redacted] corso Tassoni (Viberti) medio signorile 2 camere tinello cucinino ripostigli servizi 75 milioni Holding 588.288.

LIBERO corso Umbria, 2 camere [redacted] servizio ingresso [redacted] a nuovo, 46 mq, 35 milioni. Grimaldi 59[redacted]62.

LIBERO corso Racconigi 3 camere cucina bagno. Facilitazioni [redacted] pagamento, Immobiliaretoro 549.761 - 553.204.

LIBERO corso Agnelli piano rialzato camera cucina bagno [redacted] od [redacted] Lux Casa vende. Tel. 544.107.

LIBERO Crocetta [redacted] Mauriziano soggiorno due camere [redacted]. Centro vendite immobiliari, [redacted]

LIBERO d'epoca signorile via Madama Cristina salone [redacted] camere cucina bagno 98 milioni permute. Maiora 756.625.

LIBERO Fiat Mirafiori recente signorile salone 2 camere cucina biservizi più mansarda e posti auto. Consuledile 533.322.

LIBERO luminoso centrale 3 camere cucina abitabile 1 servizio cantina. [redacted] 635 974 - 537.046.

LIBERO prestigioso Santa Rita salone tre camere cucina doppi servizi doppi ingressi box, recente. C.V.I., tel. 383.570

LIBERO presso via Calandra, [redacted] camere cucina servizi. Minimo contanti e dilazioni Immobiliaretoro 549.761 - 553.204.

LIBERO recente vicino corso Regina (S. Donato) 2 camere cucina 56 milioni contanti, 30% Sabatelli Immobili. 655.369.

LIBERO S. Rita recente camera tinello cucinino servizi piano alto ascensore riscaldamento. Mediocasa [redacted]183.

LIBERO S. Rita camera tinello cucinino servizi termo ascens[redacted] Centro [redacted] immobiliari, tel 383.570.

[redacted]RO S. Salvario signorile soggiorno camera cucina servizi box [redacted] C.V.I. 383.570.

LIBERO [redacted] signorile ampio saloncino 3 [redacted] doppi [redacted] L. 180 milioni tel 441.027

LIBERO Settimo recente costruzione saloncino [redacted] camere cucina bagno. Minimo contanti e dilazioni o eventuali permute con alloggi anche occupati in Torino. Immobiliaretoro 549.761 - 553.204

LIBERO signorile [redacted] piazza Pitagora spazioso salone 2 camere cucina bi[redacted] e box auto tel. 519.017 - 519.085.

LIBERO signorile [redacted] Montecucco ampio soggiorno c[redacted] servizi mutuo. Studio RO 532.711 - 535.211.

LIBERO subito corso Potenza luminoso camera tinello cucinino bagno prezzo veramente interessantissimo. Domus Tilia 504.990.

LIBERO vendo via S. Secondo 3 camere cucinotta ingresso servizi riscaldamento centrale Telefonare 678.362.

LIBERO [redacted] a Vinovo in palazzina nuovissima, 2 camere cucina giardinetto garage riscaldamento autonomo mutuo. [redacted]. 678.362

LIBERO

via Cecchi, 1 camera cucina entrata bagno [redacted] centrale, L. [redacted] milioni Facilitazioni. Telefonare 533.947 - 546.239

LIBERO via Ciotta (corso Allamano) vendesi alloggio in palazzina composto da ingresso 1 camera tinello cucinino servizi ampia cantina. Facilitazioni di pa[redacted], [redacted] visite ed informazioni telefonare 831.061.

LIBERO via De Sanctis luminoso: camera tinello [redacted] servizi, L. 44 milioni dilazioni. Telefonare 441.027 - 442.261.

LIBERO via Francesco Baracca ingresso camera cucina termo bagno L. [redacted] milioni dilazionabili [redacted]immobili [redacted].

LIBERO via Oropa camera tinello cucinino bagno facilitazioni di pagamento. Immobiliaretoro 549.761 - 553.204.

[redacted] Paisiello recente costruzione [redacted] mera cucina ingresso bagno 15 milioni minimo contanti, rimanente dilazionabile. Immobiliaretoro 549.761 - 553.204.

LIBERO via San Donato camera cucina ingresso servizio. Minimo contanti e dilazioni. Immobiliaretoro 549.761 - 553.204.

LIBERO via San Donato due camere tinello cucinino servizi L. 49 milioni. Centro vendite immobiliari, tel. 383.570.

[redacted]O via Talucchi 3 camere cucina servizi studio abitazione vendo. Tel. 53[redacted].

LIBERO zona S. Paolo ingresso 2 c[redacted] cucina abitabile bagno cantina, L. 62 milioni di[redacted]. Immobiliare Valeusa 621.452.

LUCIANA VOLA vende adiacente Porta Nuova [redacted] 5 camere cucina servizi doppi ingressi. Prezzo L. 47 [redacted] Tel. 657.824.

Nuova Concessionaria
LANCIA-AUTOBIANCHI a Torino
soc. LINCARAUTO
C.so Principe Oddone,68 Tel. 47 20 47 (4 linee)
C.so Orbassano,72 Tel. 58 10 08
Servizio assistenza,vendita
ricambi e carrozzeria.

AUTOBIANCHI

[redacted] VOLA [redacted] Salvario in casa d'epoca monocamera con soppalco. Telefonare 657.824.

[redacted] vende libera mansarda [redacted] (fronte università) [redacted] milioni. Telefonare 657.824

[redacted] libero [redacted] ta corso [redacted] 2 [redacted] tinello cucinino piano alto Telefonare 657.[redacted]

[redacted] signorile corso Vittorio saloncino 2 camere tinello cucinino servizi Telefonare 657.824

[redacted] vende libero [redacted] prestigioso alloggio in [redacted] signorile [redacted] salone 6 camere cucina abitabile doppi servizi mq 230. Telefonare 657.824.

LUCIANA VOLA libero signorile via Sobrero (piazza Statuto) soggiorno 3 camere cucina servizi Prezzo affare Telefonare 657 824

LUCIANA VOLA vende adiacente strada San Mauro casetta indipendente libera composta di alloggio più magazzini su strada e box nel cortile Lire 95 milioni Telefonare 657.824

LUCIANA VOLA libero adiacente corso Vercelli 4 camere cucina servizi mq 100 Telefonare 657.824

LUCIANA VOLA San Salvario (via Canova) libero spazioso 2 camere tinello cucinino doppi servizi mq 95 Telefonare 657 824

LUCIANA VOLA Borgo Vittoria occupato saloncino 2 camere cucina ottimo stato. Prezzo affare L. [redacted] milioni Telefonare 657.824

LUNGO Po Antonelli adiacente libero camera tinello cucinino [redacted] ascensore L. 55 [redacted]. Centro Immobiliare, tel 516.229

[redacted] Po Antonelli alloggio piano 6° [redacted] 120, 4 camere cucina attualmente occupato, vendo. Telefonare 535.601.

[redacted]' ANTONELLI

[redacted] tinello cucinino ingresso bagno cantina L. 56 milioni mutuo e dilazioni. Tel 585.601.

LUPO vende alloggio [redacted] Chieri presso stazione 130 mq 1 milione al mq volendo box finanziamento e permute. Tel. 942.1646.

LUPO vende Chieri alloggio libero 2 camere tinello cucinotta come nuovo 100 mq L. 70 milioni, trattabili Tel. 942.1646.

LU[redacted]o Matteotti appartamento libero mansardato mq 140 salone camera servizi. C.V.I., tel. 383.570.

[redacted] piscina parco gioco bimbi vuoto salone 2 [redacted] 2 servizi. Posto [redacted] box. Tel. 510.592

MADONNA Campagna via [redacted] mento occupato camera tinello cucinino [redacted] vizi [redacted] C.V.I., tel. 383.570.

[redacted] di Campagna stessa casa [redacted] tamenti [redacted] 1-2 camere tinello cucinino da 45 milioni. Grimaldi 506.464.

MADONNA di Campagna via Stradella 1° piano occupato 3 camere cucina servizio esterno, 22 milioni affare Grimaldi 506.464.

[redacted]

via Gubbio piano alto recente soggiorno camera [redacted] cucinino [redacted] soffitta dilazioni. Tel 512.012 Esim.

MANSARDA centrale di 2 locali [redacted] camino riscaldamento autonomo e mezzo servizi arredata L. 19 milioni. Tel. 378.964 - 389.182.

MAN[redacted] centrale ristrutturata [redacted] libera in [redacted] d'epoca L. 10 milioni più 9 milioni 500 mila dilazioni. Tel. 383.446.

[redacted] via Mazzini 22. Bilocali mq 46, trilocali [redacted] 60, [redacted] 512.774

[redacted] casa ristrutturata possibilità servizio interno e alto [redacted] Tel 531.581

MANSARDE zona [redacted] Salvario libere [redacted] le con [redacted] stessa casa abbinabili Studio RD 532.711 535.211

MARE' vende [redacted] miniappartamento piano alto ascensore. Tel [redacted].

MARE' vende liberi centrali prestigiosi appartamenti varie metrature palazzo d'epoca permute dilazioni mutui. Tel. [redacted]

[redacted] Vittorio appartamento mq 175 [redacted] ristrutturare tel 832[redacted].

MARE' vende libero attico mq 130 più 70 mq terrazzo zona signorile. [redacted]

[redacted] tel. [redacted] frazionamento via Garibaldi 26 scala B [redacted] appartamenti 2-3 camere cucina servizi da L. 42 milioni 500 mila magazzino libero L. [redacted] milioni. Visite sul posto.

[redacted]CASE 389.183 vende lussuosi [redacted] tamente centralissimi stesso stabile varie [redacted] trature possibilità permute e dilazioni.

MEDI[redacted] 389.183 [redacted] precollina [redacted] stigiosi appartamenti varie metrature possibilità permute e dilazioni.

MILLE[redacted]

libero signorile recente panoramico salone 3 camere cucina biservizi 2 ingressi posto auto mutuo agevolazioni permute. Tel. 512.012 Esim.

MIRAFIORI libero 5 camere cucina biservizi ingresso cantina 9° piano, 125 mq, box termo ascensore. Grimaldi 596.262.

MONCALIERI centro piano secondo 3 camere tinello cucinino servizi spazioso vuoto 75 milioni Austa 594.067 - 587.774.

MONCALIERI libero come nuovo ampio 2 camere tinello cucinino bagno ripostiglio box auto dilazioni tel. 641.838.

MONCA[redacted] libera prestigiosa su 2 piani mq 120 più mq 80 mansardato 3 servizi doppi ingressi box 2 auto [redacted] giardino condominiale L. 175 [redacted] mutuo incluso. Centro Immobiliare, tel. 548.153.

MONCALIERI villetta a schiera su 2 piani recentissima mq complessivi 300 L. 185 milioni compreso mutuo [redacted]. Telefo[redacted] Progetto 885.992 - 871 7[redacted].

MONCALIERI via San Giovanni Bosco libero [redacted] alto 2 camere tinell[redacted] cucinino bagno cantina con mutuo Gabetti 5767.

[redacted] rustico indipendente con licenza di ristrutturazione ottima posizione 2500 mq terreno. Domus Tilia 504.990

[redacted] libera [redacted] recente con portineria ingresso servizi [redacted] milioni meno mutui. Holding 588.288.

OCCUPATO corso Moncalieri 2 camere cucina bagno ristrutturato L. 33 milioni no [redacted]zie. Tel. 309.1312 ore ufficio.

ORBASSANO vendo alloggio libero 2 camere tinello cucinino servizi tel. 349.0846 605.6302.

ORBASSANO villa libera bifamiliare 250 mq [redacted] abitabili mansarde tavernetta ampio terrazzo magazzino per attività (300 mq) Setim vende dilazionando. Tel. 473.0087.

OTTIMO investimento camera cuc[redacted] servizi casa 1974 in paramano, mutuo e [redacted] ni. Telefonare 743.671.

[redacted] panoramica [redacted] Cavoretto recente [redacted] costruzione 14 ca[redacted] suddivisi [redacted] 4 appartamenti [redacted] terrazzi giardini box vendesi [redacted] e frazionatamente esaminando eventuale parziali permute. Telefonare [redacted] 626.

[redacted] libero camera tinello cucinino servizi riscaldamento L. 44 milioni [redacted] immobiliare tel. 648.[redacted].

PARELLA

[redacted] cucina ingresso servizi [redacted] auto L. 63 milioni dilazionabili Tel. 549.756.

[redacted] alloggi di 4 vani e 2 vani box stesso [redacted] mutuo dilazioni [redacted] V. & V. Pa[redacted] via Torino 16, tel. 967.3153.

[redacted] Bengasi libero panoramico ca[redacted] soggiorno cucinino antibagno bagno mq 65 8° piano, L. 53 milioni Tel ufficio 532.561.

(continua)

1 / Quando il giornalismo è d'appendice...

2 / L'insegnamento «addomesticato» storia lontane

Commentatori a pagamento

1/ I professionisti del commento politico giornata, a settimana o a mese, righe incolonnati, sono di pessimo in queste ultime settimane. Ipocondriaci atrabiliari, han perduto persino sorriso melenso che ci offrono dalla fotografia ritoccata l'abito buono, che ce mostra generalmente in occhiello, tutti lindi dall'alto della loro rubrica, dove fanno il bello e il cattivo tempo nelle previsioni della politica nazionale e internazionale. Bernacca della situazione, lo vanno fieri e sussiegosi. Mi è stato detto che persino il segretario di un grande partito di massa, ogni mattina, prima di iniziare la lettura del giornale del partito, leggesse il fondo di un celebre Bernacca romano, per poter poi interpretare le sottigliezze, le sfumature del proprio giornale. Il che dimostrerebbe l'utilità di questi raffinati del punto e virgola politico.

Da tempo, il loro barometro segna decisamente tempesta. caso Cirillo è soltanto delle tante gocce che fanno traboccare i vasi (il plurale è d'obbligo!); c'è la tortura, vera o supposta; il referendum sulle liquidazioni; camorra, mafia, 'ndrangheta con relativi sequestri tutti naturalmente «inquinati» politicamente, l'ombra di prove, ovvio, ma con molte supposizioni; le stragi che non rispettano neppure più le donne, e non si capisce il perché rispetto, data l'uguaglianza la parità nel bene e nel male. Quando proprio non c'è niente in vista la prima che assomigli uno scandaletto, si ritira fuori la P2, quella sempre bene: un migliaio di personaggi chiacchierati, uno richiacchierare lo si recupera.

Azzardai giorno la richiesta, tra amici e colleghi, della necessità di basare commenti giudizi dati certi prove inconfutabili prima di mandare allo sbaraglio nomi cognomi offrendoli al pubblico ludibrio, equivalente moderno dell'antica lapidazione, deprecata nel Vangelo, a proposito di un'adultera colta in fallo, con la celebre frase: «Chi è senza peccato scagli la prima pietra». Osservai che un giornalismo serio responsabile, che da parte invoca il segreto professionale per difendere proprie fonti di informazione, dall'altra dovrebbe rispettare segreto professionale altrui, che impone che certi atti istruttori siano segreti, dovrebbe pubblicarli, quandanche ne venisse in possesso, perché illecitamente lo ha fatto per vie illegali. Venni guardato come un mentecatto, tanto che arossii mi ver- quasi di quello che avevo detto.

Continuiamo dunque commentatori politici che sempre più assomigliano ad autori di foschi drammi romantici ottocenteschi, con prose da ro- d'appendice, l'unica differenza che i morti, qui non sono finti. La scrittura loro si fatta draculesca, lasciandosi dietro le spalle l'Inferno dantesco e le paludi Stigie; le metafore scivolano «insetti immondi brulicanti», le immagini generate dalla contemplazione della vita pubblica sono immagini putrefazione conseguenza di tabe corruzione mortale. Allo stato malato non si appioppa più bella polmonite, anche doppia, malattia seria e grave, ma dalla quale si può ancora guarire con l'aiuto degli antibiotici; lo si vede ormai rattrappito, in rigidità cadaverica, pieno metastasi, dunque affetto da cancro, malattia da un solo *exitus*, la morte.

La pelle mi si accappona mentre leggo simili apocalittiche visioni annuncianti tempi prossimi di barbarie; mi guardo furtivamente attorno nello scompartimento del treno; siamo in tre che leggiamo il giornale e insieme ci siamo guardati con sospetto. Magari tornano anche loro dalla conferenza socialista di Rimini, oppure sono avversari politici che vedendomi leggere un giornale di idee contrarie deciso di sbranarmi. Sarò il primo sbranato in treno tra Cesena Faenza per motivi d'opinione, per non aver pagato la tangente. «Guardi che meraviglia! Quando siamo scesi, tre giorni fa, c'era pesco fiorito, ora sono tutti in fiore. E' stupenda, questa grassa terra di Romagna!. Era vero, malgrado Bernacca della politica, il compagno di viaggio voleva comunicarmi che era tornata la primavera.

Sergio Zoppi

La scuola che indottrina

2/ Il discorso aperto da «*La storia mia, lo spiego io*» («Stampa Sera», lunedì 26 aprile) va ampliato. Anzitutto considerazione: la storia è tornata occupare un posto centrale nella formazione scolastica. Basti constatare — per conferma — che essa è presente in tutte di materie previste per gli esami di maturità (classica, scientifica, magistrale, etc.). Solo l'«italiano» (scritto orale) occupa quest'anno posto altrettanto rilievo. Ma — viene affermato severa solennità — oggi nelle aule non si studia storia, bensì si predicano ideologie gl'insegnanti vanno cattivi in peggiori e pessimi, dissolvendo le scienze storiche nel brodo indistinto di dottrinarismi indigesti. Prima di constatare se la cosa stia davvero questo modo, dobbiamo domandarci se ciò accada per caso.

Quando giunse al potere, il fascismo impegnò una lunga battaglia per annettersi l'intero passato, quale precedente, legittimazione del regime. Perciò Scipione l'Africano, Francesco Ferrucci, Mazzini divennero altrettanti precursori del «duce». L'attualismo imperversante (affiorante anche nel concetto Croce e di Gramsci, secondi i quali la storia è sempre «contemporanea» e scaturisce dagl'interessi dello studioso) incoraggiava la liquidazione di quanti continuavano a ripetere che la storia intende, invece, stabilire «come davvero siano andate le cose».

Dopo la «Liberazione» i programmi scolastici cambiarono il fucile di spalla e pretesero insegnare che la storia non era lungo preambolo del regime, bensì della carta costituzionale italia- Ma sono in molti credere che la storia universale sia solo fascismo mascherato. Perciò gli stessi autori personaggi che prima servivano dimostrare i trionfi del «duce» vennero assunti in forza quali «*exempla*» una perenne sete di giustizia e libertà.

Le «deviazioni ideologiche» attuali lamentate dai De Felice, Romeo, Saitta, Spriano, hanno dunque molti (anche non nobili) precedenti. E non v'è alcuna probabilità di uscirne sin tanto che la storia continuerà ad per punto d'arrivo l'«educazione civica», così come, nel famigerato ventennio, aveva per culmine la «dottrina del regime», «mistica fascista» altrettante invenzioni italiote, identiche — nel fine, se nei contenuti — alla presunzione democraticistica dei programmi odierni. L'accoppiata «storia ed educazione civica» presuppone, inoltre, che lo Stato non *istruisca*, bensì *educhi*, si limiti fornire informazioni, ma giunga conferire abi- «civile» e «morale».

Sennonché: esiste oggi pur minimo accordo sui prerequisiti e sugli scopi di una «morale di Stato»? L'Editoriale dell'ultimo fascicolo di «La Civiltà cattolica» — *Morale religiosa morale laica* — fa giustizia delle ricorrenti pretese dei «laici» di farsi profeti di nuove forme di evangeli assoluti: vecchio vizio dei «laicisti» nostrani, in massima parte corsi dalle sacrestie all'anticlericalismo più sfrenato, portandosi dietro il sogno di una «verità» definitiva e universale.

L'ideologismo dell'insegnamento della storia nelle scuole italiane non è dunque perfida invenzione dei «sessantottisti», bensì un istituto previsto predicato nei programmi stessi e uscirne è davvero difficile, se non basta — certo basta — asserire che è buona e accettabile l'ideologia che ci piace ed cattiva, va estirpata, l'ideologia che non ci fa comodo.

Il vero problema, del resto, sta altrove: non nell'ideologismo, proprio nella conoscenza della storia delle dottrine politiche e delle ideologie da parte di molti insegnanti. Anche questo proposito occorre però procede- con cautela. Dobbiamo, cioè, domandarci se davvero le cose stiano co- vengono talora dipinte. Non man- infatti, professori rigorosamente preparati e capaci di dimostrare agli allievi pluralità meccanismi logici di relazioni tra presupposti e conclusioni, insegnando che, storia come in altre discipline, non esiste una sola «verità», possibili molte interpretazioni, ugualmente sostenibili.

Accanto a costoro v'è certo anche un numero elevato «docenti» dediti alla predicazione, anziché allo studio. Ma essi sono appunto intrinseci un sistema scolastico che ha per obiettivo l'imbonimento e la sistematica sostituzione dello studio della realtà effettuale col sogno di una società immaginosa, divisa in buoni e cattivi. E' questa la scuola che immette in cattedra verifica della preparazione *tecnica* bensì col rito pentecostale corsi abilitanti autogestiti.

E' questa la scuola che non destina se non le briciole della dotazione di libri strumenti didattici, affidandosi al bagaglio di «buoni principi» degl'insegnanti e alla pretesa, ereditata da Giovanni Gentile (che è il vero dominatore dell'attuale sistema scolastico, pur avendo mutato d'abito benché i suoi continuatori neppure sappiano d'esserne figli spirituali) di risolvere l'insegnamento con l'identificazione «spirituale» tra docente allievi. In una scuola siffatta non è solo la «storia» a «pericolosa», bensì anche l'italiano, la matematica, le «scienze», perché alla radice v'è l'equivoco sui fini stessi dell'insegnamento (pubblico e privato), come dimostra la mancata riforma della secondaria superiore.

A.

ECONOMICI

19 Vendita [redacted]

PIAZZA Bengasi c. Roma piano 4° 2 camere tinello cucinino servizi spazioso vuoto 75 milioni volendo box. Auxis 596.607 597.774.

PIAZZA Bernini adiacente signorile soggiorno 3 camere tinello cucinotto servizi occupato box, libero. C.V.I., tel. 383.570.

[redacted] MARIA TERESA
vendiamo appartamento libero da ristrutturare in [redacted] di imminente ri[redacted], Mq 170 2° piano Telefonare 537 478.

PIAZZA Sabotino adiacente [redacted] camera tinello cucinino servizi, L. 46 milioni. Centro im[redacted], telefono 548 153

PIAZZA [redacted]
signorile panoramico salone 3 camere cucina [redacted] disimpegni ottimo inv[redacted]io. Tel. 512.012 Esim

PINEROLO centro alloggio libero recente, ingresso cucinino tinello 2 camere servizi [redacted] tina. G.R. vende, tel. 0121 52.210

PINO vendo villa soggiorno 3 camere cucina biservizi tavernetta lavanderia garage [redacted] mq terreno Telefonare 543.534 Savio

POZZO STRADA
libero corso Brunelleschi recentissimo luminoso signorile ingresso soggiorno camera cucina servizi mutuo. Tel 517.012 [redacted]

PRAM A libero mansarde corso Vittorio Emanuele stessa casa arredate con angolo cottura e servizi in casa signorile termo centrale ascensore vari prezzi Tel 584.[redacted]

PRAM B libero Crocetta in casa signorile salonc[redacted] 2 camere cucina abitabile doppi servizi dilazioni tel. 584 019

PRAM C libero Valentino signorile saloncino 2 camere cucina abitabile servizi L. 110 milioni ampie dilazioni tel. 584 019

PRAM D libero Barriera Milano affare camera cucina servizi esterni ricavabili all'interno L. 25 milioni tel. 594.633.

PRAM E libero zona Millefonti ottimo ingresso [redacted] tinello cucinino servizi cantina L. 40 milioni. Tel. 584.019 - 594.633.

PRAM F libero adiacente corso Vercelli luminoso soggiorno camera tinello cucinino servizi L. 65 milioni tel 584 019

PRAM G Gassino recentissimo camera tinello cucinino servizi L. 37 milioni con eventuale box a L. 18 milioni tel 584.019

PRECOLLINA corso Quintino Sella libero prestigioso recente salone 3 camere cucina biservizi posto auto tel 548.153 - 516.229

PRECOLLINA in palazzina signorile alloggio adatto abitazione o studio soggiorno 2 camere cucina doppi servizi box Tel 531 881

[redacted] in stabile d'epoca 5 camere [redacted] servizi [redacted] milioni dilazionabili tel 548 [redacted] - 549.755

PRECOLLINA
libero prestigioso [redacted] pied-à-terre mansardato con terrazzo [redacted] vista pa[redacted] su Torino. Salone camera cucina servizi (140 mq) Tel 512.012 Esim

[redacted]
libero signorile in palazzina panoramico salone [redacted] 3 camere 3 servizi [redacted] terrazzo [redacted] 512 012 Esim

[redacted] libero appartamento panora[redacted] mq 170 divisibile [redacted] 61 Tel 309 1312 ore ufficio no agenzia

[redacted] torinese alloggi attamente signorili su diversi [redacted] giardino condominiale, belli comodità [redacted] Telefonare 640.421

PRECOLLINA 7 km [redacted] piazza Castello in palazzina salone 3 camere cucina 2 [redacted] 2 [redacted] giardino privato. Tel 510.592.

PRESTIGIOSO appartamento libero corso Francia angolo [redacted] Svizzera salone 2 camere doppi servizi cucina doppi ingresso mq 160 box vende Studio [redacted] Ghi 513.632.

PRIVATO urge vendere libero S. Paolo [redacted] pendo recente [redacted] tinello servizi piano alto 50% finanziamento. Telefonare 774 040

[redacted] vende libero [redacted] Parella camera [redacted] servizi recente 2° piano ascensore L. 46 milioni Tel 307.748

PRIVATO vende a privato via Vigliani [redacted] saloncino [redacted] tinello cucinotto volendo box tel 309.6377/819.9355

[redacted] vende libero [redacted] Francia Collegno signorile [redacted] 2 [redacted] doppi servizi tel 704 268

PRIVATO vende 3 camere cucina doppi [redacted] vizi [redacted] 130 non intermediari Tel 303.784

PRIVATO vende a privato alloggio 2 camere cucina bagno libero subito [redacted] Città Giardino Telefonare 779.733

PROPRIETARIO vende zona corso G. Cesare camera cucina termo bagno cantina L. 23 milioni Stessa [redacted] libero 2 [redacted] bagno cantina con terrazzino L. 57 milioni Telefonare 637.796.

[redacted] Parco libero 3 camere cucina e servizi L. 49 [redacted] più 21 milioni dilazioni al 16% Tel 383 445

REVIGLIASCO Residence Pian dei Ciliegi signorile salone 3 camere cucina 2 [redacted] box mutuo fondiario Studio RD 532.711 535.211

RIVAUTELLA 942.5772 vende in Chieri (Pessione) villette in villaggio residenziale. Mutuo e dilazioni

RIVOLI impresa vende direttamente stessa casa alloggi di 2-3 camere cucina servizi negozi [redacted] mutuo e [redacted] Tel 515.914 - [redacted]

RIVOLI libero recente vendesi e permutasi parzialmente soggiorno 2 camere tinello cucinino servizi Serim Rivoli 958.7295.

RIVOLI libero centrale spazioso [redacted] 90, 2 camere tinello cucinotto servizi L. 70 [redacted] di[redacted] Telefonare 548.830 - 549 755

RIVOLI libero ampio [redacted] tinello cucinino bagno ingresso ripostiglio cantina dilazioni vende Serim [redacted] tel 958 7295.

S. PAOLO libero 2 [redacted] cucina abitabile [redacted] cantina [redacted] dotato [redacted] tutti i comfort dilazioni Grimaldi 505.921

S. PAOLO libero ingresso camera cucina bagno (40 mq) 1° piano Serim vende 30 milioni dilazionabili Tel. 473.0387

S. PAOLO v. Monginevro ang. De Sanctis piano 1° camera tinello cucinino servizio, vuoto 43 milioni. Auxis 596.607 - 597.774.

S. [redacted] (via Canova) vendesi libero [redacted] saloncino 2 [redacted] doppi servizi volendo box Telefonare 505 538 ufficio.

[redacted] libera [redacted] Vittorio signorile [redacted] ristrutturata arredata con servizi portineria termoascensore tel. 445.460

[redacted] libero prossim[redacted] Ruffini ampio in[redacted] tinello cucinino servizi termoascensore dilazioni Tel. 445.460.

SAIM C libero pressi corso Bramante piano alto ingresso [redacted] tinello cucinino servizi termo ascensore. Tel. 447.1838.

SAIM D libero pressi piazza Bengasi ingresso 2 camere tinello cucinotta servizi termoascensore box affare tel. 447.1238

SAIM E libero Nichelino via Torino recente soggiorno 2 camere cucina servizi termo[redacted] 68 milioni affare tel [redacted]

SAIM [redacted] in Collegno alloggi [redacted] pena [redacted] salone [redacted] zi mutuo dilazioni.

SAIM 445.588 vende liberi zona Mercato Generale 2-3 camere cucina biservizi [redacted] auto casa recente mutuo dilazioni.

SAIM 445.588 vende in Collegno allogg[redacted] [redacted] ingresso 2 [redacted] cucina bagno cantina mutuo [redacted]

[redacted] vende libero via Onorato Vigliani 3 camere cucina abitabile bagno cantina piano alto, 2 ascensori mutuo

SAIM 445.588 vende liberi stessa casa ristrutturati alloggi adiacenze corso G. Cesare di 2-3 camere servizi

SAIM 445.588 vende recente adiacenze automercato ingresso camera tinello cucinino bagno box auto cantina [redacted]

SAIM [redacted] vende collina Cimena villa a schiera nuova [redacted] camere cucina biservizi box auto giardino

SAN PAOLO
libero via Cesana ristrutturato soggiorno camera cucina bagno disimpegni e box L. 25 milioni contanti più [redacted]. Tel. 512.012 Esim

SAN SALVARIO
[redacted] recente signorile via Tiziano soggiorno camera cucina servizi disimpegni agevolazioni permute. Tel. 512 012 Esim

SANTENA liberi [redacted] ultimi alloggi in [redacted] gante complesso palazzine 2 camere cucina [redacted] box auto, vendo Telefonare 442.298

[redacted] adiacente via [redacted] Mauro libero [redacted] saloncino 2 camere [redacted] servizi, 70 milioni dilazionabili. Telefonare 513.950

SETTIMO liberi appartamenti centrali recenti 2 camere tinello cucinino servizi e 2 camere cucinotta servizi con possibile box. Dilazioni Studio RD. Tel. 535.211 - 532.711.

SETTIMO
libero nuovissimo mai abitato in [redacted] soggiorno 3 camere [redacted] servizi terrazzi mutuo Tel. 512.012 Esim

SKEMA vende [redacted] mini alloggio arredato zona corso Vercelli piano alto panoramico 37 milioni Tel. 545.806 - 548.534.

[redacted] vende libero [redacted] Nichelino alloggio 2 camere tinello [redacted] e servizi ottimo affare. Tel 548 806 - 548.534

[redacted] vende zona piazza Guala alloggio libero in casa signorile 2 camere tinello cucinino e [redacted] Tel. 546 8[redacted] - 548.534

STRADA DELLA VIOLA
villa prestigiosa in splendida posizione vista panoramica ottime rifiniture salone soggiorno tinello cucina 4 camere 4 servizi studio indipendente alloggio custode box per 4 auto ampio [redacted] con piscina [redacted] disimpegni Tel. 512.012 Esim.

STRADA MONCALVO
vendo villa unifamigliare [redacted] originale [redacted] su un piano salone pranzo studio cucina 2 camere 2 servizi mansarda garage tavernetta. Giardino mq 1800 Tel 548 123.

STUPINIGI frazione [redacted] piano 5° camera tinello cucinino servizi, vuoto 36 milioni. Auxis 596.607 - 597.774.

TAIT A [redacted] in [redacted] Rubino (Centro Europa) in stabile signorile del 1970 con video citofono, [redacted], 3 camere, cucina, ingresso, [redacted] e [redacted] a L. 128 milioni. Telefonare 502.383

TAIT B corso San [redacted] (vicinanze) libero [redacted] cucina servizi, 4° piano, no ascensore a L. 22 milioni Telefonare 502.383

TAIT D in l.go Racconigi (S. Paolo) [redacted] cucina ingresso bagno 5° piano termo ascensore, L. 24.200.000 Tel 502.383

TAIT E Lungo Po Antonelli (adiacente) [redacted] camera tinello angolo cottura bagno, L. 35 milioni 700 mila affare Telefonare 502.383.

TERRASERENA vende a Torino via S. Marino angolo via Briccarello alloggi con camera ingresso cucina servizi cantina L. 46 milioni Telefonare 938.873 - 931.1995.

TERRASERENA vende a 200 mt da c. Francia alloggio 50 mq con mansarda 35 mq nuovissimo L. 50 milioni. Telefonare 938.873

TERRASERENA vende in Avigliana casa parzialmente occupata bifamigliare 180 mq totali + 2300 mq di terreno posizione centralissima tel. 938.873 - 931.1995.

TERRASERENA vende alloggio libero in villa bifamigliare 75 mq + tavernetta e garage L. 72 milioni zona Avigliana [redacted] - 931 1995

[redacted] Avigliana alloggio con camera sala cucina ingresso servizi L. 40 milioni tel. 938 873 - 931.1995

[redacted] vende a Nichelino alloggio al 2° piano di 65 [redacted] fronte giardini con garage tel. 938.873 - 931.1995.

TERRASERENA vende a Buttigliera Alta [redacted] di 100 [redacted] cantina L. 75 milioni tel. 938.873 - 931.1995

[redacted] Avigliana splendido alloggio di 227 mq [redacted] 2 bagni tel. 938.873 - 931.1995

TERRAS[redacted] vende Avigliana alloggio in villa di 110 mq con garage e n. 2 cantine L. [redacted] milioni Rateabili. Telefonare 938.873 - 931.1995

THE mansarde libere vendesi zona S. Salvario, [redacted] L. [redacted] milioni. Telefonare 668 4740

[redacted] 729 vende liberi Alpignano stesso [redacted] tinello e 3 camere tinello, [redacted] binabili, 2 posti auto. Dilazioni.

UTIP 537.421 vende antico corso Potenza salone camera cucinotta ingresso bagno grande terrazzo. [redacted] pagamento

[redacted] 537 421 vende [redacted] Candiolo camera cucina ingresso termo bagno, [redacted] stessa casa altro alloggio occupato.

[redacted] signorile salone 2 camere cucina doppi servizi doppi ingresso piano alto. Telefonare 548 153 - 516.229

VENARIA alloggio signorile in palazzina nuova (salone 3 camere cucina 2 bagni mansarda [redacted] box), mutuo 7% Benetti 548.426

[redacted] appartamento signorile 4 [redacted] servizi [redacted] fabbricato del 1979 portineria, mutuo 15% Casa-Nova 920.97.05

[redacted] a vero [redacted] zona corso Traiano camera tinello cucinino 2 cantine in palazzina recente tel. 741.2688

[redacted] alloggio occupato zona [redacted] dango camera cucina ingresso [redacted] na. Telefonare 798.180.

VENDESI prestigiosa [redacted] Mirafiori. 10 [redacted] 4 bagni 4 box [redacted] lavanderia cantine 500 mq interni e 2000 [redacted] Tel 647.1014.

VENDESI rustico dell'800 [redacted] una ristrutturazione creativa centro [redacted] a 30 km da Torino [redacted]onare 657.950.

[redacted] via Legnano 4 camere cucina [redacted] mq circa in casa d'epoca libero. [redacted] 657.950 - 6506.185.

VENDO libero recente via Campobasso salone 2 camere cucina servizi prezzo affare, no agenzie Telefonare 707.2227

VIA Carlo Alberto libero ristrutturato studio 2 letto salone cucina 3 servizi 4° piano ascensore riscaldamento mq 190 L. 300 milioni. Dilazioni Tel La Casa 534.630

[redacted] O. Jolanda, [redacted] ristrutturato luminoso 2 camere tinello servizi termo autonomo, L. [redacted] milioni dilazioni [redacted] 447 3978.

VIA [redacted]
libero recentissim[redacted] signorile ingresso [redacted] 3 camere cucina biservizi disimpegni giardino condominiale, mutuo. Tel. 512.012 Esim.

VIA Martorelli (pressi corso Sempione) libero ampio camera tinello cucinino bagno 27 [redacted] lioni più mutuo vende Serim 487 741

VILLA [redacted] recente signorile salone 2 [redacted] cucinotto servizi [redacted] mansarda giardino mq 2000. L. 185 milioni [redacted] lonare 364.481

VILLA bifamigliare libera in [redacted] nuova [redacted] per alloggio seminterrato giardino Studio Emmevi 961 9195

VILLE bi-trifamiliare libera con 1500 mq terreno circostante vendo in Fiano vicinanze La Mandria. Orlandini 353.900.

VILLA d'epoca signorile 20 [redacted] da Torino nel Canavese parzialmente [redacted] giardino Studio Emmevi, tel 011 961.9195

VILLA di recentissima costruzione in Villarbasse (Rivoli) prezzo interessantissimo 100 milioni [redacted] 150 milioni mutuo o dilazioni o permute con alloggi in Torino; grandioso salone - 3 [redacted] cucina bagni - [redacted] mq 100 - salone seminterrato arredato a tavernetta cantina - garage - terreno circostante 3500 mq - abbinabile basso fabbricato mq [redacted] laboratorio artigiano Fiduciaria Immobiliare 556 956

VILLA [redacted] stupenda [redacted] magnifica posizione e clima uni-bifamiliare tavernetta grande garage. Givoletto tel. 839.6560.

VILLA in Casalborgone uni-bifamiliare con [redacted] circa di terreno unica in zona vendo Orlandini 353.900

VILLA libera Roletto km 30 da Torino recente [redacted] 3 camere cucina biservizi mansarda tavernetta con camino cantina e garage giardino 1000 mq vende Or.V.Im. Tel 513.990

VILLA libera Lanzo su 2 piani soggiorno 4 camere cucina triservizi taverna porticato [redacted] 3000 di parco. Holding 588.268

VILLA mq 220 più 200 di magazzino al piano terra, giardino, a Bosconero (20 km [redacted] corso Vercelli) 180 milioni. Maiora 756.625

VILLA precollina Moncalieri unifamiliare salone-soggiorno cucina 2 [redacted] servizi [redacted] tavernetta giardino tel 641 838

VILLA precollina splendida [redacted]one garage giardino volendo 2 alloggi Telefonare 642.101.

VILLA Santena libera nuova 200 mq alloggio 140 [redacted] laboratorio Box posto camion vende [redacted] L. 165 milioni più mutuo eventuali permute. Tel. 328.648 - 632.521.

VILLA [redacted] vani residence Torino [redacted] prima cintura [redacted] portico tavernetta box 2/3 macchine [redacted] mq giardino, [redacted] mo isolamento e finizioni Mutuo Telefonare 898.300

VILLE a [redacted] completamente indipendenti, elegantemente rifinite, impresa [redacted] a Sangano via C. Pavese, 3-4 [redacted] cucina, doppi e tripli servizi, tavernetta, autorimessa a due [redacted] e terreno privato Tel. 906 [redacted]

VILLE quadrifamiliari nuove, con appartamenti a partire da 53 milioni più 25 di [redacted] a San Benigno (15 km da corso G. Cesare) permute dilazioni. Maiora 749 5989.

VILLE signorili nuova costruzione [redacted] cucina 2 [redacted] biservizi garage vicino scuole vendo Telefonare 581 877.

VILLETTA Piossasco [redacted] 2 camere cucina bagno scantinato tav[redacted] giardino [redacted] 158 milioni tel. 307.748

VINOVO frazione Garino 5° piano 2 camere cucina terrazzino servizi L. 33 milioni finanziamenti Studio Emmevi 961 9195

VINOVO Perin vende casetta 5 vani doppi servizi cantina garage terreno 1000 mq. L. 122 milioni Telefonare 606 02 86

VINOVO villaggio Torretta in palazzina 3 camere cucinotta doppi servizi box giardino vuoto 125 milioni accettansi permute. Auxis 596.607 - 597.774.

VOLPIANO libero subito recente 2 camere tinello cucinino bagno 85 mq vero affare, 64 milioni volendo box. Tel. B.I.T 532.564.

[redacted] libero 2 camere tinello cucinino [redacted] box auto spazioso rifinitissimo mutuo dilazioni. Gaiotto 489.789

VOLVERA recentissimi appartamenti di diverse metrature con boxes auto mutuo e dilazioni vende Serim Rivoli tel. 958.7295.

ZONA Fiat Stura stabile recente libero 2 camere cucina servizi dilazioni. Tel. 447.3978

ZONA piazza Sabotino vendo alloggio libero camera cucina piano 3° no ascensore. L. 24 milioni Telefonare 364 481

20 Domande [redacted]

A. [redacted] vostra spesa immobiliare Lunica srl [redacted] 2-3-4 vani e servizi in Torino e cintura. Tel. 749.6132.

AUTISTA Atm con moglie 2 bimbi cerca 1-2 camere 1 tinello 1 servizi in zona Torino Nord e limitrofe Tel. 749.6132 Q2.

CERCA professionista alloggio o pied-à-terre uso transitorio [redacted] referenze e serietà affitto max L. 300 mila. Tel. 482.806

[redacted] con [redacted] referenziati cercano affitto 2 camere tinello [redacted] Francia Parella S. Rita. Telefonare 743.541

CONIUGI con 2 figli [redacted] 3 vani servizi zona Borgo oltre Po, Corso Regina Corso Vittorio Tel. 749.6132 Lunica ZA1.

[redacted] in proprio sola [redacted] 1-2 camera tinello servizi in zona Santa Rita e limitrofe. Tel. 749.6132 Lunica R2.

FUTURI sposi occupati entrambi cercano 1/2 camere cucina servizi zona Madonna di Campagna e limitrofe Tel 749.6132 T2

IMPIEGATA amministrativa sola cerca 1 camera soggiorno servizi zona S. Rita Crocetta. Telefonare 749.61.32 Lunica S.r.l. V2.

[redacted]GNERE Aeritalia in trasferta a Torino cerca per periodo [redacted] un pied-à-terre ammobiliato in affitto Tel. 740.489.

MECCANICO con moglie cerca 1 camera 1 [redacted] 1 servizi zona S. Mauro, Regio Parco e Milano Telefonare 749.61.32 Lunica U2.

[redacted] alla Mondialpol [redacted] moglie e figlia [redacted] qualsiasi zona Torino o cintura 3 vani servizi tel. 749.6132 Lunica 21.

PER periodi transitori a funzionari in trasferta urgono alloggi 1/2 vani uso seconda casa. Telefonare 696.3457.

PROSSIMI sposi cercano 1-2 camere cucina servizi zona Statuto verso Rivoli o Madonna di [redacted] 749 6132 Lunica S2.

UNIVERSALCASE cerca in affitto per propri clienti alloggi ville uffici vuoti o arredati [redacted] che fuori Torino massima referenza. Tel 650.9505.

21 Offerte affitto

[redacted] alloggio [redacted] posizione [redacted]vario seconda casa. Telefonare [redacted] Torricelli 591.220

AFFITTASI esclusivamente [redacted] ufficio corso Vittoria - corso Castelfidardo 3° piano 6 locali servizi ascensore riscaldamento, Mq 160 L. 1 milione [redacted] mila mensili Tel. La Casa 534.630

[redacted] a [redacted] ufficio 2 [redacted] in fase di ristrutturazione finito per giugno Telefonare 650.5185.

AFFITTASI ufficio [redacted] posizione adatto a sede attività professionale Telefonare agenzia Torricelli 502.340.

AFFITTASI ufficio zona centrale di mq 200 tutto a nuovo piano 2°. Tel 741 2688.

AFFITTASI uso ufficio alloggio di 2 camere cucina e servizio in zona [redacted] piano [redacted]. Telefonare 798.180.

AMMOBILIATA affitta in Torino in [redacted] signorile appartamenti a studenti o pied-à-terre. Telefonare 745.010.

[redacted] albergo affitta appartamenti arredati in moderna costruzione zona Mirafiori Telefonare 348.[redacted].

CASALBORGO zona Città Giardino oltre [redacted] uso moderni monolocali arredati [redacted] angolo cottura e servizi ogni confort. Telefonare 309.6769

NICHELINO affittasi solo uso professionale commerciale piano terra 2 camere servizi 200 mila mensili Telefonare 563.094

PIED-A-TERRE scelti e riservati arredati a minimo [redacted] case 150-220 mila uso pied-à-terre Telefonare 581.735

PIED-à-terre a [redacted] referenziatissimi affittasi ad uso [redacted] molto elegante Telefonare 749.8438

SEDE centrale uffici arredati servizi di segreteria recapito postale telefonico sala riunioni [redacted] centro. Telefonare 650.2181.

SOFFITTA affittasi a studenti impiegate L. 50 mila mensili più [redacted] servizi esterni no abitazione più cauzione Telefonare 389.416

STUDIODATA affitta corso Vittorio [redacted] Nuova ufficio mq 300 di 9 camere ingresso [redacted]. Telefonare 335.8672.

VIA Avigliana affittasi locali uso ufficio 2° [redacted] Tel. 309.1312 ore ufficio no agenzia

VILLETTA affittasi in villaggio a schiera presso Villanova [redacted], giardino privato e condominiale L. 390 mila [redacted] Telefonare 0141 939.147.

22 Traslochi

AUTOTRASLOCHI grandi e piccoli per [redacted] e tutta Italia, magazzino d[redacted] mobili Telefonare 348.777 - 348.607, Valsania

23 Camere, pensioni

[redacted] centrale [redacted] confortevole affitta camere singole e doppie [redacted] facilitazioni per lunghi periodi. Tel [redacted]

24 Mobili, arredi

ATTENZIONE camere [redacted] 426 mila, cucine in laminato complete L. 309.000 Pegnone Mobili v. Lagrange 29 (cortile)

25 Artigiani, ecc.

[redacted] particolarissime rapidamente [redacted]teria premiata ditta artigiana lavabile 70 mila tappezzeria compresa 120 mila infissi 15 mila. Telefonare 323.876

36 Nautica

AO Avigliana sono a vostra disposizione per prove in acqua i prestigiosi scafi Glastron e Abbate Motonautica Dolorero, corso Laghi 282, tel 936.138 aperto anche festivi.

ALLA Colombo motonautica ottime imbarcazioni e motori d'occasione tel 484 713.

NAUTICAPIU' Murazzi Po 31. Patenti vela motore entro oltre 6 miglia. Inizio corsi 4 maggio. Per informazioni rivolgersi in sede ore 19/21 Telefonare 878 256

SHAMAL scuola vela, di Nini Senna, inizio ultimo corso patenti vela-motore il 20-4. Via Vespucci 36, telefono 011 597 036.

37 Campeggio e sport

AUTOCARAVAN Anaconda Medi del '78 accessoriata come nuova privato vende o permuta con Range Rover. Telefonare 747 803

PINEROLO terreno agricolo collinare 20 mila mq corpo unico con piazzola roulotte vendo 25 milioni IMIT (0121) 38.40

38 Animali e veterinaria

CUCCIOLI Yorkshire Shitzu Barboncini Fox Terrier Cocker Boxer Chow Chow Pincer Pechinesi Bobtail Tel 543.665

43 Filatelia, collezioni

[redacted] vecchio e m[redacted] oro, italiane [redacted] acquistiamo per contanti. Tel. 544.[redacted]

PRIVATO da privato acquista monete [redacted] ed estere. Telefonare 711.803.

[redacted] Ville, app., cascine per vacanze, acq.-vend.

A.A.A. [redacted] fronte Isola Gallinara prenota con 3 milioni [redacted] mila appartamenti vista [redacted] bloccati, rimanenza rate [redacted] interessi, monoblocco cucina, riscaldamento indipendente, [redacted] Ufficio vendite Riviera 80, cantiere tutti i giorni. Telefonare (0182) 542.379 Alba (0173) 30.486 - 30.988

A.A.A. LIRE 38 milioni vendo rustico da ripristinare nelle colline dell'Astigiano con terreno acqua luce e strada. volendo dilazioni Telefonare 942 3730

A.A. NONE km 12 Mirafiori villa bifamiliare nuova mq 160 per alloggio tutta 290 milioni facilitando vendesi Tel 789 132

A.A. RIVOLI villa salone giochi tavernetta box e piano superiore salone 3 camere cucina biservizi vendesi. Tel. 789.132.

A. CASA campagna Astigiano 40 km Torino indipendente 3 camere cantina magazzino tienda trasformabile terreno mq 1700 posizione collinare panoramica luce [redacted] buona strada L. 38 milioni. Tel. 0141 / 94.342.

A. SERGI vende per le vostre vacanze liberi Coazze in casetta, camera cucina bagno giardino facilitazioni. Telefonare [redacted]

A. VENDO [redacted] bifamigliare da riattare [redacted] Monferrato comodissima posizione 15 mila mq [redacted] terreno circostante strada asfaltata acqua luce telefono, L. [redacted] milioni Telefonare 011 649.7931

A Bagnolo Piemonte vendo rustico parzialmente ristrutturato con terreno. Telefonare 0121 76.956.

A Cuorgnè bella [redacted] indipendente con progetto e terreno 5 vani terrazzo e [redacted] vendo a 19 milioni 500 mila tel. 482.361

A Cuorgnè Canischio rustico da ristrutturare su 3 piani con 2 terrazzini 9 milioni 500 mila. Tel. [redacted].

A Finale Ligure impresa vende ultimi alloggi [redacted] giardino termoautonomi splendida posizione con vista mare mutuo dilazioni, tel. 011 797.038 - 0182 90.320.

A Gassino vicinanze collinare cascina libera abitabile con 8 giornate di terreno 138 milioni tel. 518.807.

[redacted] Giaveno (Val Gioie) [redacted] soggiorno 3 camere [redacted] garage giardino. 115 milioni, [redacted] mute Maiora (011) 756.625.

A L. 15 milioni vendo casetta rustica con giardino [redacted] luce vicinanze Revello Telefonare 0121 71.274

A L. 9 milioni [redacted] in diverse [redacted] villeggiatura casette [redacted] terreno strada [redacted] luce Studio Zeta tel. 482.895.

A Martiniana Po 65 km Torino vendo casa campagna completamente [redacted] 2 letto bagno taver[redacted] cucina terrazzo acqua luce terreno mq 1000. [redacted] abitabile subito L. 38 milioni tel. 0175/926.848.

A pochi km da Sanremo S. Stefano Mare privatamente vendo bilocale con servizi cantina posto macchina terrazzo vista mare a L. 60 milioni [redacted] 011.599.616.

A [redacted] Front, Valle Po, Perri vende [redacted] soggiorno 2 [redacted] doppi servizi terreno, 800 mq. Telefonare (011) 606 [redacted]

A Sant [redacted] Perri vende villetta di soggiorno 2 camere doppi [redacted] terreno 800 mq. Telefonare [redacted] 606.0286.

ACQUISTASI da privato rustico casetta con terreno o giardinetto anche da riattare, qualsiasi zona. Telefonare 519.877 Torino.

ACQUISTO contanti [redacted] rapidamente rustici con terreno anche [redacted] qualunque zona. Tel 482.[redacted]

AL[redacted] mt mare in costruzione vendiamo bilocali biservizi giardino privato terrazzi vista mare termo autonomo posto auto. Tel 019 671.661 - 2 [redacted]

[redacted]NGA impresa Iloride direttamente bilo[redacted] termo autonomo in blocco [redacted] finiture facilitazioni di pagamento [redacted]. 0182/538.65 - 541.449.

ALBENGA vista mare in villa [redacted] con parco, ristrutturata, vendesi appartamento su 2 piani salone letto bagno taverna mq 100, L. [redacted] milioni più mutuo 20 milioni. Telefonare (0182) 493.06 - 441.02 - (011) 510.007

ANDORA Agenzia Mare vende [redacted] rifinito completamente 65 milioni dilazionabili meno mutuo. Telefonare 0182 [redacted]

ANDORA Marina impresa vende alloggi 1-2-3 camere servizi e box mutuo e facilitazioni. Telefonare 011 515.914 - 0182 85 489.

BAITA di 4 vani con poco terreno vendo in Valle Po a L. 12 milioni 500 mila. Telefonare 942 3730

BARBATANO 749.5928 vende a Sestriere minialloggio arredato in splendida posizione mutuo S. Paolo e dilazioni

BEL rustico parzialmente ristrutturato con 3000 mq di terreno recintato ingresso strada provinciale per Cocconato casali. Telefonare ore ufficio 011 323.636.

BORDIGHERA Vallecrosia libero panoramico 3 camere cucina terrazzi mq 100, 175 milioni. Nordimmobili 7[redacted]49.2701

BORGHETTO S. Spirito a 30 mt dal mare privato vende anche dilazionando minialloggio vista mare terrazzo. Telefonare 011 650.8784 - 655.842.

[redacted]O libero soggiorno camera tinello cucinino servizi ingresso cantina recente piano alto, L. 50 milioni. Telefonare 510.853.

[redacted] villetta indipendente attualmente occupata 4 camere cucinino bagno cantina boxes terreno. Telefonare 920.8848.

CALABRIA Riviera dei Cedri (Tirreno) vi proponiamo alloggetti particolarmente rifiniti adatti a tutte le esigenze con consegna prezzi e condizioni interessanti. Venìteci a trovare senza impegno in via Pomba 29. [redacted] canze 011 515.721.

CANTALUPA villa: cucina salone 2 camere servizi seminterrato mansarda terreno recintato G R vende, tel 0121 52.210

CANTALUPA zona residenziale [redacted] villa prestigiosa [redacted] giardino 3000 mq attrezzato. Tel. 0121 77.364.

CASA in Cavour con 6 vani e 1000 mq terreno privato vende [redacted] 45 milioni. [redacted] 43.303.

[redacted] indipendente periferia [redacted] bagno cantina stalla fienile box tettoia terreno [redacted] L. [redacted] milioni. Tel. 011/974.420.

CASA pressi Baldissero d'Alba 6 vani abitabili scala interna termo box tettoia giardino L. 50 milioni. Tel. 011 974.420

[redacted] (a [redacted] Torino) [redacted] progetto approvato per la ristrutturazione di [redacted] mq, terreno 1000 mq L. 120 milioni accettasi permute Tel 383.443

CASALEGNO
A cerca urgentemente [redacted] ville [redacted] in città, mare, montagna. Garantiamo rapidità di [redacted] massimo realizzo per contanti. Tel 011 839.8444.

CASALEGNO [redacted] 011 [redacted] Giaveno (To) vendiamo palazzina libera recente con 3 appart[redacted] 2 camere [redacted] bagno [redacted] sottotetto e garage, riscaldamento centrale, terreno mq 1700

CASALEGNO [redacted] 011 839.8444 Bruino (To) villa unifamigliare del [redacted] vani 3 servizi mansarda [redacted] terreno mq 900 recintato. minimo contanti [redacted]

[redacted] B 011 839.8444 Castiglione (To) casa d'epoca 3 piani riattata bifamiliare, terreno mq 300 recintato Dilazioni

CASALEGNO B 011 839 8444 Piossasco (To) villa 2 piani saloncino 4 camere servizi box auto [redacted], 145 milioni, affare.

CASALEGNO B 011 839.8444 Almese (To) libero recente 2 camere tinello cucinino [redacted] 68 milioni, minimo contanti 30%.

[redacted] B 011 [redacted] Pino (To) villa unifamiliare 2 piani 2 vani servizi lavanderia [redacted] 1800 mq

CASALEGNO [redacted] 011 839.8444 Bagnolo (Cn) porzione rustico riattato 2 piani 4 vani [redacted] no mq 900. 24 milioni 500 mila.

CASALEGNO B 011/839.8444 [redacted] (To) porzione rustico 2 piani: 5 vani servizio e magazzino, terreno circostante

[redacted] B 011 [redacted].8444 Costigliole (At) [redacted] del '78: 2 piani, 2 alloggi box terreno mq [redacted], 182 milioni dilazionabili

CASALEGNO B 011 839.8444 Maglione (To) casa 2 piani 5 camere salone bagni oltre ca[redacted] bicamere orto blocco, [redacted] milioni.

[redacted] B 011 839.8444 Cavagnolo (To) villa uni-bifamiliare 3 piani mq [redacted] piano, locale mq 80, terreno mq 2400

CASALEGNO B 011 839.8444 Casalo (To) casa riattata 2 piani 4 camere cucino[redacted] bagno mansarda, terreno, 88 milioni.

CASALEGNO di Bonanni vende in Susa posizione centrale immobile composto di appartamento magazzino cantine cortile. Telefonare 0122 31 914

CASALEGNO di Bonanni vende in Chiomonte centro paese alloggio in rustico composto di saletta 2 camere cucina e servizio. Telefonare 0122 31.914.

CASALEGNO di Bonanni vende a Meana appartamenti in rustico composti di soggiorno cucinino 2 camere letto magazzino e sottotetto. Telefonare 0122 31.914

[redacted] Z 011 839.8444 Villadeati (Al) casa riattata 2 piani 5 vani biservizi terrazzo. 45 milioni, minimo contanti 30%

CASALEGNO Z 011 839.8444 Neive (Cn) villa 2 piani 5 vani porticato cantina tavernetta giardino recintato. Occasione!

CASAMERCATO 650.3805 libero Ospedaletti recentissimo fronte mare saloncino 2 camere angolo cottura servizi terrazzo.

CASAMERCATO 650.3805 libero Castellaro 3 km da Arma di Taggia recentissimo camera tinello angolo cottura servizi.

CASCINA a Rondissone 5 stanze tettoia bassi fabbricati 22 giornate di terreno coltivato a pioppeto. Immobiliare Stella [redacted]. Telefonare 909.02.14.

CASCINA Borgata Cittosi n. 25 Castagnole Lanze privato vende 10 camere box stalla fienile [redacted] bagno grande cantina adatta con[redacted] vini, 1800 mq [redacted] adiacente alla casa parte [redacted] e parte giardino, adatta [redacted] famiglie avendo 3 [redacted] interne. Visite domenica 18/4/'82 Telefonare [redacted] 901.5931 ore pasti e serali.

CASCINOTTA ampio fabbricato terreno per frutteto [redacted] vicinanze Revello privato vende [redacted] Telefonare 0175 75.345 ore pasti.

[redacted] terreno e lago provincia Cuneo [redacted] circa da Torino [redacted] pianeggiante terreno sciolto [redacted]. Tel. 0175 44.541 ore pasti, 011 542.312 ore ufficio.

(continua)

COMUNICATO "PEUGEOT TALBOT" AGLI AUTOMOBILISTI

C'E' UN MODO PER EVITARE L'AUMENTO DEI PREZZI DEL 17 MAGGIO.

NON ASPETTARE [redacted] 17 MAGGIO!

La Peugeot Talbot Automobili Italia comunica agli automobilisti che [redacted] gli autoveicoli della gamma Peugeot e della gamma Talbot subiranno un aumento di prezzo a partire dal 17 maggio [redacted] Dal 17 maggio, non da adesso! Affrettatevi dunque a scegliere la vostra auto fra i modelli benzina e [redacted] disponibili presso i Concessionari della "Peugeot Talbot". Finanziamenti rateali diretti P.S.A. Finanziaria It. S.p.A. 42 mesi anche senza cambiali Tax free sales. Condizioni speciali di vendita ai possessori di autoparco.

[redacted] "Peugeot Talbot"

PEUGEOT TALBOT

«E' fuori dalla Cee»

Pininfarina contro la legge liquidazioni

TORINO — *(r. bo.)* Nuovo attacco di Pininfarina contro il progetto della legge sulle liquidazioni e contro la «*macchina statale*», che, incapace di autoregolarsi, conferma il superamento del tetto del disavanzo pubblico ben oltre i cinquantamila miliardi di che erano programmati, «*rende più difficile il rilancio del sistema produttivo*».

Sulla legge per le liquidazioni, al consiglio direttivo dell'Unione Industriale della quale lui presidente, qualche giorno fa, Sergio Pininfarina ha detto: «*La legge gestazione, per evitare il referendum non tiene conto della logica controllo del costo globale del lavoro, inserisce elementi nuovi che dovrebbero essere affidati solo alla trattazione delle parti e soprattutto rivitalizza istituto, quello della retribuzione differita, che è lontano dalle esperienze dell'Europa comunitaria*».

Quanto al referendum, ha ribadito il giudizio pessimistico sulle conseguenze che avrebbe l'abrogazione dell'attuale legge sulle liquidazioni per l'equilibrio delle gestioni aziendali, specie nelle aree di più antica industrializzazione come Torino.

Nella riunione, ancora, Pininfarina ha espresso la sua preoccupazione per come procede l'esperimento mobilità a Torino.

Fatturato Fiat più 21 per cento nell'81

Oggi consiglio di amministrazione presieduto da Giovanni Agnelli completamente ristabilito Ventiduemila miliardi contro i 18.000 dell'anno precedente - Positivo il risanamento industriale

TORINO — *Ventiduemila miliardi di fatturato per il 1981, contro i 18 mila dell'anno precedente; il risanamento del gruppo positivamente avviato; immagine consolidata sul mercato interno ed estero ed un recupero di produttività; buone prospettive per il 1982. E' l'identikit della Fiat che oggi Giovanni Agnelli presenta al consiglio di amministrazione, riunito corso Marconi per approvare il bilancio '81, da sottoporre assemblea degli azionisti.*

E' il primo incontro di vertice presieduto dall'avvocato, dopo la parentesi di riposo forzato in seguito ricovero in ospedale. Agnelli, completamente ristabilito, si puntualmente, da giorni, in corso Marconi.

Il bilancio '81. *fatturato cresciuto del 21 per cento rispetto 1980. Un conto che riferisce, parte, ai mercati internazionali e quindi deve essere messo in relazione con l'incremento medio di inflazione nei Paesi dell'Ocse (più 10,1 per cento nel 1981). termini reali, quindi, si tratta ascesa notevole, sottolineano alla Fiat.*

I conti per settore. *Nonostante la depressa situazione mercato automobilistico, l'andamento '81 del settore auto ha chiuso i conti in pareggio. Ad eccezione della siderurgia, tutti gli altri hanno chiuso con buoni attivi. Oggi, saranno resi noti anche l'andamento primi mesi '82, che confermeranno il positivo sviluppo del gruppo Fiat.*

Ancora sul settore auto, va aggiunto che — nonostante il conto in pareggio — questo registrerà perdita al riallineamento delle partecipazioni America Latina: qui, le flessioni del mercato nel 1981 hanno raggiunto il 40 per cento rispetto al

Il industriale. *«Abbiamo operato su tutti i fronti — aveva sottolineato Agnelli all'inizio dell'81, nella lettera agli azionisti — razionalizzando la organizzazione del lavoro e ridefinendo, là dove era necessario, i compiti e atti strutture». La ristrutturazione ha comportato una riduzione dei dipendenti da 342 mila a 315 mila, ma ha consentito — sostengono in corso Marconi — non recupero della efficenza interna; anche il rilancio alcuni settori, escluso quello dell'indotto. Oggi, l'azienda si presenta più competitiva e in condizioni — per citare ancora Agnelli, nella sua lettera — di sostenere e vincere le sfide concorrenziali.*

L'immagine internazionale. *La Fiat tornata ad la marca automobilistica più venduta in Europa. settore trattori ha mantenuto e consolidato il primo posto nella Cee, raggiunto 1980. Le macchine per movimento terra presentano buoni incrementi delle quote mercato. La Iveco ha confermato la posizione nei Paesi della Comunità europea.*

Per la Fiat — sottolineava Agnelli all'inizio dell'anno — il 1981 stato l'anno della svolta. L'82 dovrebbe rafforzare i risultati.

De Michelis: «Ferroleghe e Sisma alla Finsider»

DAL NOSTRO INVIATO SPECIALE

OMEGNA — *La Ferroleghe di Domodossola e Sisma di Villadossola, due grandi industrie dell'Alto Novarese tempo in grave crisi, saranno assorbite dalla Finsider forse già quest'estate. Almeno questo è l'impegno di Gianni De Michelis, il ministro delle Partecipazioni statali.*

La notizia, Michelis l'ha data domenica mattina, al convegno del partito socialista sul tema «Prospettive economiche per il Verbano-Cusio-Ossola: proposte per gli Anni '80».

Nello stesso convegno il ministro socialista ha ripetuto che lui e il governo non si sono dimenticati dei problemi di questa zona, però hanno l'intenzione risolverli in modo diverso rispetto al passato, quando gli interventi erano di carattere soltanto assistenziale.

«Per la Montefibre, ad esempio, si è visto a che cosa ha portato politica difensiva adottata per tanto tempo dal senatore Donat-Cattin: ha impedito una soluzione» polemizzato *Michelis.*

Secondo il ministro delle Partecipazioni statali l'economia dell'Alto Novarese, come quella delle altre zone più deboli del del Piemonte e del Paese, salvo con politica d'attacco, certamente diversa, accettando pagare oggi il prezzo di qualche sacrificio in cambio di sviluppo sicuro e saldo domani.

qui la convinzione che *per risanare l'industria del Verbano-Cusio-Ossola attualmente in crisi, per garantire lo sviluppo di quella che è malata e favorire la crescita di una nuova imprenditoria, il che significherebbe aumento del benessere e dell'occupazione, occorra consentire «taglio» di un terzo-un quarto dei 4500 posti oggi tenuti in vita con l'ossigeno della integrazione speciale.*

Al convegno dei socialisti, De Michelis detto, inoltre, che a suo giudizio il futuro dell'Alto Novarese è nel terziario avanzato, in quella serie di attività d'avanguardia di servizio alle imprese. Secondo lui, infatti, questa zona presenta tutte le condizioni per l'insediamento e lo sviluppo questo settore: tradizione industriale ultracentenaria e un diffuso benessere.

A portare nel Verbano-Cusio-Ossola terziario avanzato deve essere, però, soprattutto il governo regionale che deve impegnarsi far emigrare Torino una fetta delle imprese impegnate questo settore.

Un maggiore impegno della giunta regionale per rimediare all'emarginazione dell'Alto Novarese l'ha sollecitato, domenica ad Omegna, anche Giuseppe La Ganga, il responsabile nazionale del psi per gli enti locali. Secondo lui, infatti, colpe responsabilità declino di questa zona ne ha anche la Regione Piemonte e le forze che l'hanno amministrata e l'amministrano, pci compreso. A quest'ultimo partito, in particolare, La Ganga ha imputato le fortissime resistenze allo sviluppo di quelle infrastrutture varie e comunicazioni che oggi, invece, sono reclamate da tutti e che tutti ritengono indispensabili per un rilancio.

Rodolfo Bosio

A Ginevra vetrina dell'indotto auto

GINEVRA — *Si è aperto oggi a Ginevra il «Sitev '82», la mostra internazionale dell'indotto auto. La partecipazione piemontese è molto nutrita e si articola quest'anno su tre livelli: esposizione fornitori dell'industria automobilistica; allestimento di una mostra su* «Design made in Torino»; *organizzazione di un simposio sul tema* «Design Tecnica».

Mentre per l'esposizione si tratta della ripetizione iniziativa ormai ampiamente sperimentata e collaudata che presenta quest'anno un'area 626,5 mq le produzioni di ben 56 dell'indotto auto piemontese, nuovi sono invece gli altri due impegni. La mostra vuole infatti essere una vetrina di presentazione di tutto quanto il Piemonte ha fatto, sta facendo e può fare nel campo del design applicato alla carrozzeria. I nomi sicuro richiamo: citare Pininfarina, Bertone, Giugiaro, che hanno dato una completa adesione alla rassegna fornendo materiale di notevolissimo interesse.

Ecco alcuni dati illustrativi della mostra, che sviluppa (durante lo svolgimento del Sitev) su tre settori, situati nella hall dell'ingresso principale nuovo Palais des Expositions di Ginevra: settore del design dedicato ai rapporti con la tecnologia avanzata e all'influenza che essa esercita sull'applicazione dei nuovi materiali.

Poi c'è il settore che illustra con figurini originali, modellini ridotti e prototipi al vero, in un'ampia sintesi, il «design made in Torino»: riente rassegna sugli orientamenti forma-automobile per gli Anni Il terzo settore della mostra è costituito da sala di proiezione un impianto multivision tre schermi, che illustra l'apporto dei carrozzieri italiani alla produzione mondiale di grande serie.

Alla mostra, curata in via totalmente autonoma Centro Estero, si affianca il simposio, che avrà luogo il giorno di martedì

Dal 17 maggio

Peugeot più care 3,5 per cento

La Peugeot Automobili Spa annuncia per il maggio 1982 un medio ponderato dei propri listini 3,5%. mento giunge dopo quello delle principali Case

L'annuncio dell'aumento stato dato circa giorni di anticipo rispetto attuazione e sarà fuso nei prossimi giorni annuncio sui principali quotidiani nazionali. «L'informazione anticipata dell'annuncio — sottolinea Peugeot — non quadro operazioni prezzo bloccato oggi in voga, ma essere una corretta anticipazione della politica commerciale Casa, a disposizione che ne voglia usufruire».

Per il salvataggio

Novamec 9 banche disponibili

NOVARA — *(l. a.)* Dopo la Banca Popolare di Novara altri otto istituti di credito hanno annunciato loro disponibilità ad entrare a far parte del pool che dovrebbe garantire la copertura finanziaria per una ripresa produttiva nella Novamec, una industria metalmeccanica Novara. Tale disponibilità è stata ufficializzata la scorsa settimana durante incontro voluto dal prefetto Sante Corsaro tra i funzionari degli otto istituti di credito. I funzionari degli istituti di credito presenti all'incontro dopo aver esaminato con attenzione la situazione dell'azienda novarese e quindi un dettagliato piano economico, hanno confermato l'intenzione di voler concorrere rifinanziamento dell'azienda.

Dunque in questi giorni per si stanno registrando avvenimenti di grande rilievo, che lasciano presupporre un positivo futuro. Ancora resta in forse però la posizione del Banco di Roma, che si sarebbe dichiarato non interessato a questa ipotesi. Così, sotto la presidenza del sindaco della città, Armando Riviera, il comitato per l'occupazione ha preso la decisione intraprendere seri ed urgenti contatti l'istituto di credito che annunciato la prossima apertura in città uno sportello bancario. Ferma restando invece la posizione della banca occorrerà ridiscutere suddivisione delle quote per ogni istituto.

Sciopero 10 ore

Banche nuovi disagi

ROMA — *Dieci mezzo di sciopero, da gestire livello territoriale e da effettuare nell'arco di due settimane a partire dal 13 maggio, per le quali il preavviso sarà al massimo di ore. Queste decisioni del direttivo della Federazione lavoratori bancari (Fib). Dopo i disservizi provocati dalla settimana di scioperi appena attuati, nuovi disagi si prospettano quindi per l'utenza in questo mese.*

Del resto l'alta sindacalizzazione dei 260 mila bancari (l'80% ha una tessera sindacale) non lascia scampo alla speranza che qualche istituto di credito resti aperto. Anche perché il più grosso sindacato autonomo settore, la Fabi, aderisce, unico nel nostro Paese, alla Federazione unitaria. Come in altre categorie, anche i bancari attendono da oltre mesi l'apertura delle trattative il rinnovo contrattuale. La piattaforma stata presentata.

I punti principali che i bancari hanno inserito nel pacchetto di richieste: orario di lavoro *(37 ore; flessibilità di entrata uscita; sperimentazione del part-time);* inquadramento *(superamento dell'assetto gerarchico attuale);* nuove tecnologie *(garanzie e controlli questi processi sulla relativa formazione professionale);* salario: *90 mila lire lorde mensili. I bancari dicono che le banche hanno guadagnato in questi anni «utili favolosi», per cui i soldi ci sono, ma vi sono i vincoli economici carattere generale.*

Venerdì il confronto sindacati-governo

ROMA — La settimana sindacale si presenta particolarmente piena di appuntamenti importanti per le organizzazioni sindacali dei lavoratori, impegnate in incontri e vertenze di notevole importanza sia a livello generale sia a livello di singole categorie.

Il più importante avvenimento è rappresentato dall'**incontro** **la Cgil, Cisl, Uil ed il** riunione, fissata per venerdì 14 maggio, il sindacato vuole dare un carattere conclusivo di chiarimento dei rapporti con il governo. In preparazione questo incontro, i sindacati a Palazzo Chigi incontri settoriali con i ministri competenti che avranno tema l'occupazione e gli investimenti (oggi martedì) ed i problemi del Mezzogiorno (domani).

Altri incontri particolare interesse anche quelli con la Confagricoltura e il ministro Lavoro Di sui contrattuali (svoltisi ieri). Il sindacato seguirà, poi, con attenzione anche i lavori dell'**assemblea generale della Confindustria** fissata per oggi, poiché in questa potrebbero ulteriormente definirsi posizioni rispetto problema del confronto tra imprenditori organizzazioni dei lavoratori sulle questioni del costo del lavoro e dei contratti.

Altri scioperi in programma sono quelli lavoratori aziende che producono autobus (12 maggio una giornata di mobilitazione) e quelli dei **poligrafici** (le date e le modalità saranno decise dai consigli di fabbrica dalla Federazione unitaria di categoria, Fulis).

Sempre per quanto riguarda vertenza dei **poligrafici** c'è in programma il 13 e 14 maggio una riunione dei consigli generali Fulis per un esame della situazione contrattuale del settore.

I **giornalisti**, impegnati a loro volta nella il rinnovo contrattuale, è previsto un incontro la Fnsi e la Fieg per domani mercoledì.

Il 13 e 14 maggio a Bellaria, infine, l'assemblea nazionale lavoratori **metalmeccanici dipendenti imprese artigianali** settore approverà la piattaforma richieste contrattuali.

Lo sciopero nei trasporti

Molto intenso appare anche il calendario degli impegni contrattuali e vertenze. settore **trasporti**, dopo la sospensione degli scioperi dei ferrovieri decisi dai sindacati confederali sia da quelli autonomi, la situazione comunque pesante quanto no previsti scioperi degli autoferrotranvieri (tre oggi, articolati a livello locale), degli equipaggi della Tirrenia aderenti alla Federmar-Cisal (articolati decisioni locali) e **Vigili del** (12 ore, dalle 8 alle 20, il 13 maggio con conseguente blocco servizi di trasporto la chiusura degli aeroporti).

Sempre per questioni trattuali impegnati in scioperi due importanti categorie settore industriale, i **talmeccanici** ed i **tessili**, che attueranno congiuntamente venerdì 14 uno sciopero nazionale di quattro ore. Da venerdì 14 maggio riprenderanno anche gli scioperi lavoratori bancari aderenti alla Fib (10 ore e mezzo di astensione lavoro entro il 24 maggio articolate a livello provinciale).

ROMA — moneta 500 lire avrà legale a partire gio 1982. Lo ha stabilito il Tesoro, apposito decreto

ECONOMICI

[redacted] Ville, app., cascine per vacanze, acq.-vend.

CASCINOTTA indipendente collina Bagnolo 13 mila 500 mq terreno corpo unico 6 came[redacted] fienile ampi porticati zona soleggiata e panoramica vendesi a L. 60 milioni. Tel. 0121 71.821.

CASCINOTTA libera abitabile in provincia di Vercelli zona Cigliano 14 mila mq di terreno irrigabile circostante vendesi, 125 milioni dilazionabili. Telefonare 0124 31.833.

CASCINOTTA 12 vani 2 stalle fienile [redacted] terreno irriguo mq 17 mila libera, vicinanze autostrada Fossano vendo 130 milioni. Telefonare 0121 21.456.

CASETTA a Rivara Canavese 4 vani servizi garage 800 mq terreno affare 21 milioni dilazionabili vende Sefim 487.741.

CASETTA indipendente ristrutturata abitabile subito 4 camere bagno legnaia terrazzo giardini strada asfaltata Valmala vendo a L. 30 milioni. Tel. 011 504.130.

[redacted] nel Canavese (Feletto) indipendente 6 vani rustici su 2 piani bagno scala interna 48 milioni Sefim 487.741.

[redacted] panoramica [redacted] Torre Pellice vicino paese 7 vani terreno vendo 44 milioni. Telefonare 0121 21.456.

CASETTA rustica indipendente posizione panoramica 4 vani stalla 1000 mq terreno acqua luce vendesi a L. 15 milioni. Tel. 011 504.0[redacted].

CASETTA 5 camere cantina stalla terreno vi[redacted] paese Piasco Saluzzese vendo 35 milioni. Telefonare 0121 21 456.

CASTAGNOLE Lanze Borgata Carosi privato vende bella casa 10 camere 2 saloni con 3 scale interne parte da riordinare adatta anche a più famiglie con 1700 mq di terreno circostante. Tel. dopo le 20 011 901.5931.

CAVAGNOLO 36 km da Torino alloggio nuovo saloncino 2 camere cucina bagno prezzo di realizzo, 53.900.000. Gabetti 011 5767.

CESANA Bousson costruttore vende alloggi mono-bicamere mansarde facilitazioni pagamento. Tel. 011/530.085.

[redacted] liberi appartamenti elegantemente arredati soggiorno camera cucinotto servizi box mutuo fondiario ufficio vendite in loco. Per informazioni [redacted] Eurocase 547.470 - 513.748.

CHERASCO (vicino [redacted] Morra) v[redacted] libera soggiorno 2 camere bagno box [redacted] tavernetta giardino. Unioncase 549.777.

[redacted] Fontana Sistina in nuova costruzione vendonsi mono bi trilocali con cucinino bagno. Unioncase 549.777.

COLLEGNO vendiamo parzialmente libero stabile non recente con annesso laboratori e terreno Eurostop tel. 787.061.

[redacted] 35 km Torino [redacted] paese comodità mezzi pubblici casa abitabile con orto vendo con facilitazioni di pagamento. Telefonare 0124 31.833.

CORIO Canavese Pian Audi complesso Ai Faggi impresa vende in casette a schiera 2-3 camere soggiorno cucina posto auto, giardino privato, [redacted], bocce. Tel. 897.342.

CORIO villa bifamiliare 8 vani 2 servizi box [redacted] mq 1500 cintato vero affare L. 128 milioni Casa-Nova 920.9705.

[redacted] (Im) vista mare in villini 2 camere soggiorno, giardino posto auto da L. 63 milioni. G. Immobiliare (011) 977.04 47.

CRISSOLO arredato a[redacted] soggiorno cuci[redacted] camera bagno terrazzo tennis posto auto studio Emmevi tel. 011/961.9195.

CUMIANA centro vendo alloggio libero [redacted] mera cucina bagno terreno L. 33 milioni. Tel. 349.0246 - 906.8302.

CUMIANA in rustico avanzata ristrutturazione Immobilcase vende alloggio libero di soggiorno, cucina, 2 camere, servizi, box, mq 300 terreno. Tel. 651.840 - 658.521.

CUORGNE' Ronchi villa con 2 alloggi panoramici più seminterrati e box, 110 milioni. Tel. 518.607.

DIANO Castello liberi signorili alloggi abbinabili saloncino camera cucina servizi terrazzo mq 40 vista mare posto auto. Da L. 95 milioni dilazioni. Telefonare 011 549.755.

DINTORNI di Barge-Bibiana rustici [redacted] natre da 2 a 6 vani con terreno da 1000 a 3500 mq. Grimaldi, tel. 0121 77.354.

[redacted] Gassino libero [redacted] soggiorno cucina servizi volendo box auto tel. 513.854.

EDILFIDUCIARIA Gassino libero 2 camere tinello cucinino servizi L. 66 milioni tel 513.853.

EDILFIDUCIARIA Volpiano libero 2 camere tinello cucinino servizi L. 25 milioni 500 mila [redacted] 15 milioni [redacted] 513.854.

EDILFIDUCIARIA Bruino (20 km da Torino) villa unifamiliare soggiorno [redacted] camere tinello cucina doppi servizi [redacted]rage L. 135 milioni tel. 513.855.

EDILFIDUCIARIA Antignano (At) 50 km da Torino splendida villa d'epoca ristrutturata mq 400 terreno mq 2600 L. 170 milioni più 30 milioni mutuo tel. 513.853.

FINALE Ligure vendiamo alloggio mq 85 L. 110 milioni e alloggio mq 110 grande vista mare 150 milioni. Tel. 019 / [redacted]5 - 65.152.

GABETTI Sanremo (0184) 880.111 vista mare ingresso soggiorno angolo cottura bagno terrazzo 60 milioni.

[redacted] Sanremo (0184) 880.111 Cipressa in rustico ristrutturato bilocali servizi giardino posto auto da 58 milioni 500 mila.

[redacted] Piemontimmobili tratta ville case rustici alloggi in zona. Per informazioni telefonare 937.7062.

GOLF Club Garlenda in residence con piscina di fronte Club House del campo golf vendesi alloggio 120 mq 100 milioni. Tel 530.871 Studio Codoni.

[redacted] tratta 2 km S. Bartolomeo al Mare grande casa ligure indipendente 5000 mt terreno 200 milioni (0183) 27.32.11.

GRIMALDI [redacted] Imperia frazione Piani 2 camere, sala, cucina, servizi, cantina, libero subito 50 milioni. (0183) 27.32.11.

IFIM
Libero Castel Nuovo Don Bosco rustico composto di 5 camere fienile da ristrutturare [redacted], terreno 65 milioni. [redacted].

IFIM
[redacted] Condove villa bifamiliare di costruzione nuova composta [redacted] appartamenti di soggiorno 2 camere studio doppi servizi [redacted] auto mq 1200 di giardino acquisto da impre[redacted] Tel. 515.562.

[redacted]
libero San Lorenzo a tre km da Imperia lumi[redacted] soggiorno due [redacted] cucina servizio completamente arredato. Dilazioni e/o permute. Tel. 748.719 - 7[redacted].

IMPRESA vende direttamente in Cantoira 46 km da Torino alloggi di [redacted]ture varie con rifiniture di pregio e riscaldamento autonomo a gas mutuo fondiario S. Paolo fisso Iva ridotta al 2%. [redacted]. 011 / 920.0831 - 920.9819.

IMPRESA vende alloggi e ville ultimate da 3-4 camere a L. 700 [redacted] al mq con mutuo e rateazioni. None viale Stazione 51, Volvera via Rossini 2 personale in cantiere anche sabato e domenica. Tel. 626.667.

[redacted] Pellice grazioso chalet in posizione molto [redacted]. [redacted]. 0121 72.494.

INV.IMM. [redacted] in Val [redacted] ca libera ristrutturata indipendente con terreno adatta per fine settimana L. 33[redacted] mila tel. 516.263 - 518.985.

[redacted] (S. Benedetto Belbo) alloggio [redacted] centr: ingresso cucina salone camere [redacted] posizione panoramica, L. 26 milioni G R [redacted] da. Telefonare 0121 52.210.

L[redacted] vicinanze Racconigi [redacted] rialzato [redacted] servizi [redacted] e box. Giardino [redacted] pagamento facilitato [redacted] [redacted]1 - 553.204.

BAUME & MERCIER
GENEVE
1830

CONCESSIONARI ESCLUSIVI
[redacted]:

AGLIANI
V. Madama Cristina, 36 A
ALBERA
V. Pietro Micca, 9
[redacted] DI
SCANAVINO A.
V. XX Settembre, [redacted]
ASTRUA
V. Roma, 28
BERTOLOTTI
Via Cernaia, 28
BOCCHINO ERNESTO
P.zza Carlo Felice, 19
BONISOLI
Via Avogadro, 11
CLAPERO S.a.s.
C.so Vitt. Emanuele, 58
FAGNOLA [redacted]
V. Garibaldi, 33
FRANCIOSO F.LLI
Corso Giulio Cesare, 72
LAZZARI
V. Barletta, 47
LODOLI
C.so Belgio, 48
MACCARIO
V. Po, 14
MOROSINI
V. Nicola Fabrizi, 26
NEGRI
Via Nizza, 384
PALMERIO
V. Roma, 348
REITA
Strada Mongreno, 13
RIGOLI F.LLI
V. Chiesa della Salute, 17
ROSA DI ROSA [redacted]
[redacted] C. Snc
Via Arsenale, 25
SIGNA
V. C. Capelli, 39
TIGLIERI
C. Vitt. Emanuele, 100

[redacted] GIOIELLI Srl
Via Garibaldi, 5
URBINI
V. Lagrange 31
ZENDRINI
V. S. Teresa, 3

CONCESSIONARI ESCLUSIVI
[redacted] IL PIEMONTE

ACQUI TERME
IL NEGOZIETTO
DI CODUTI & ROBUSTI Sdf
Via Garibaldi, 30

ALBA
L.G. MARTINELLI Snc
di E. MARTINELLI
Corso Vitt. Emanuele, [redacted]
ALESSANDRIA
COPPO [redacted]
Via Dante, 63

ASTI
UTARI MARIO
P.zza S. Secondo, [redacted]
BIELLA
PIVANO MARTINO
Via Italia, 42
CAMERI
BOVELIOS'POINT
DI BOVOLENTA [redacted]
Via Cavour, 2
CASALE MONFERRATO
BAZZANI
[redacted] Roma, [redacted]

[redacted]
CEPPI Snc
Via V. Emanuele, 39
[redacted]
CENA di CENA ANGELO e C. Snc
Via Torino, [redacted]
[redacted]
RABINO
Corso Nizza, 10
CUORGNE'
BELLINO P. e BEROGGIO [redacted].
Via Ivrea, 5
DOMODOSSOLA
BRIZIO GIORGIO
Via Briona, 14
INTRA
CLIVIO
Via Mameli, 163/165
IVREA
PALVARINI [redacted]
& C. Snc
Corso Cavour, [redacted]
MONCALIERI
BARDO
Via Tenivelli, 10
MONDOVI'
ROSA MIRKO
Via S. Agostino, 17
[redacted] LUIGI
di DELLAVESA V.
Via Prina, 25
[redacted]
Viale A. Saffi, 130
[redacted]
GIACOMETTO
Via Alfieri 8/b
PINEROLO
LAZZERO Sdf
Piazza Cavour, 18
TORTONA
[redacted] PREZIOSI
Corso Leoniero, 48
VALENZA PO
SOGGIA LORENZO
Viale Repubblica, 4
[redacted]
P[redacted]
Via C. Nigra, 14

CONCESSIONARI PER IL VAL D'AOSTA:
AOSTA
TROSSELLO EREDI
Via de Tillier, 38

3900

LIMONETTO in palazzina signorile vendo libero soggiorno 2 camere cucina terrazzo box tel. 545.626

LOANO Pietra Ligure Finale Ceriale Ospeda[redacted] ed in costruzione. Facilitazioni di pagamento. Tel. [redacted] 553.064 - 019 669.972.

[redacted]RNA S. Giovanni alloggi [redacted] finizione 1-2-3 camere cucina 1-2 bagni [redacted]. Tel. 920.0275 - 920.5848.

[redacted] San Giovanni, libera recente costruzione villa unifamiliare [redacted] 4 [redacted] cucina tripli servizi + terrazzo e giardino [redacted] 1500 mq. Facilitazioni di pagamento. [redacted] biliaretoro 549.781 - 553.204.

MONTOSO condominio «La Betulla» [redacted] arredato 2 [redacted] cucina servizi, L. 49 milioni 500 mila. Telefonare 011 441.027.

[redacted] da impianti [redacted] in comprensorio agri-turistico [redacted] laghetto tennis [redacted] vendesi dilazionando rustici ristrutturati [redacted] terreno. Tel. 011 518.080 sera 840.187.

OCCASIONE vendesi o permutasi complesso [redacted] 30 mila mq terreno possibilità [redacted] ville con [redacted] villa bifamiliare già [redacted] collina Canavese [redacted] Telefonare 0124 31.[redacted]

[redacted] Ligure fronte [redacted] alloggi occupati ottimo [redacted] locali servizi [redacted] dilazioni [redacted] permute. Ga[redacted]

PINEROLESE
(Campiglione F.) appartamenti [redacted] abitabili in [redacted] centrale ottime rifiniture. Prezzi [redacted] L. 495 [redacted] a L. 625 mila al mq compreso mutuo [redacted]. Tel. (0121) 3840.

PINEROLESE
(Pinasca) rustico indipendente in [redacted] progetto approvato per il restauro, 2 piani di 30 mq ciascuno più cantinato L. [redacted] milioni 500 mila. Imit 0121 38.40.

PINEROLESE vendo [redacted] campagna [redacted] parte abitabile con terreno adiacente richiesta 33 milioni. Tel. 513.916 To.

PINEROLO San Secondo vendesi chalet arredato 5 vani ampia tavernetta giardino di 1500 mq. Grimaldi, tel. 0121 77.354.

PRAGELATO condominio Gran Baita vendiamo minialloggio soggiorno angolo cottura [redacted] balcone panoramico volendo comple[redacted] quasi nuovo per 2-3 posti letto. Orieb. Organizzazione Immobiliare. Te[redacted]re (011) 540.220.

PRALORMO villa [redacted] prestigiosa 600 mq 40 mila mq di terreno collinare anche divisibile possibilità permute. Anche adatta ristorante o Club. Telefonare 582.214 ore ufficio.

[redacted]OSO Artesina 26 impianti di risalita impresa vende da 29 milioni mono-bilocali frutti 30% compromesso 70% [redacted] sino a 7 anni. Tel. 011/518.080.

RACCONIGI vendesi libera mansarda recente mq 100 possibilità dilazioni tel. Seir 445.565.

[redacted] villaggio Paradiso [redacted] neggi[redacted] villa uni bifamigl[redacted] in finizione [redacted] 220 [redacted] 920.0275.

ROLETTO Costa Grande 35 km da Torino villetta panoramica su 2 piani 5 [redacted] cucina servizio [redacted] terrazzo garage mq 3000 terreno, 120 milioni. Austa 596.607 - 597.774.

ROLETTO
(Pinerolo) villa in ultimazione 80 mq più mansarda più cantinato. 1200 mq [redacted]. L. 83 milioni. IMIT (0121) 38.40.

RUBIANA (vicinanze impianti sci) casa abitabile composta da 2 vani bagno locale deposito. L. 37 milioni. Telefonare 935.87.96.

RUSTICI abitabili varie metrature con terreno vicinanze Mondovì a partire da 14 [redacted] dilazioni Tecnocasa 545.552.

RUSTICI da ristrutturare progetto appr[redacted] in S. Gillio e Caselette possibilità 4-7 vani servizi cortile. Telefonare 967.1857.

RUSTICI di ogni tipo, vari prezzi, dimensioni e [redacted]lità, da ristrutturare e ristrutturati, mutuo. Casamercato 650.3805.

RUSTICO Meana 5 ampi locali da ristrutturare con possibilità progetto Edilitalia vende dilazionando tel. 445.671 - 443.123.

RUSTICO o villino acquisto [redacted] 40 km da Torino possibilmente con giardinetto adiacente. Telefonare 539.019.

[redacted] d'Ulzio (Jovenceaux) [redacted] denziale con tennis piscina condominiale monocamera bagno terrazzo 47 milioni meno mutuo, volendo box. Fid 473.0558.

[redacted] mono [redacted] trilocali [redacted] 42 milioni più mutuo in via Signal (tangenziale Ovest). Personale sul posto sabato e domenica. Maiora 011 749.5689.

[redacted] impresa vende direttamente alloggi e ville [redacted] mutuo nuovi e ristrutturati. Tel. 0184 64.212 - 52.538 o 011 542.013.

[redacted] libero via Matteotti angolo via Cavour 2 piano mq 110 L. 1 milione 200 mila al mq. [redacted]. 0184/79 212 - 72.487.

[redacted] libero via Volta 2° piano ascenso[redacted] sala cucina [redacted] L. 65 milioni trattabili. Tel. 0184 79.212 - 72.487.

SANREMO vista Porto Sole [redacted] Comune ingresso soggiorno 1 camera [redacted] 2 bal[redacted]. Rizza 472.858 / [redacted].

[redacted] zona imperatrice soggiorno 3 ca[redacted] cucina [redacted] Rizza [redacted] / 0184-70.863

[redacted] borgo [redacted] vende mono-bilocali [redacted] box [redacted].

SARDEGNA [redacted] Marina [redacted] mente alloggi in [redacted] sul mare. Facilitazioni forti sconti [redacted]. Eurostop, telefono 011 787.061.

[redacted] Costa [redacted] mono bi trica[redacted] prestigiose di alto livello per informazioni. Tel. ore ufficio Dutto 545.626.

SAUZE d'Oulx libero centrale signorile ingresso 2 [redacted] soggiorno cucinotto 2 servizi L. 77 milioni. Telefonare 797.120.

[redacted] centrale ristrutturato 2 vani cucinino bagno [redacted] termo autonomo [redacted] L. 40 milioni contanti [redacted] 23 milioni dilazionati. ABS, [redacted] 30.431.

[redacted]LEA
[redacted] Mare (vicino Parco degli Ulivi) vendonsi appartamenti [redacted] metrature prossima consegna. Unioncase 549.777.

[redacted] libero [redacted] palazzina recentissi[redacted] 2 [redacted] saloncino cucina bagno ampio terrazzo box [redacted] interrato Sefim vende [redacted] milioni dilazionabili tel. 487.741.

SO.FI [redacted] case terreni di ogni tipo e [redacted] Torino e collina. [redacted]. 835.974 - 518 725.

[redacted] vende a Bussoleno n. 2 [redacted] loggi di 45 e 55 mq con cantina. L. 56 milioni [redacted] tel. 938.873 - 931.1995.

[redacted] a Gravere di Susa. ca[redacted] indipendente su [redacted] giardino L. 20 milioni [redacted]. 938.873 - 931.1995.

TERRASERENA vende in Alpignano centro alloggio [redacted] mq, L. [redacted] milioni. Telefonare 938.873 - 931.1995.

TERRASERENA vende a pochi km da [redacted] in Pempalù casetta indipendente panoramicissima tel. 938.873 931.1995.

[redacted]RASERENA vende a Villardora rustico 6 [redacted] con cantina stalla e fienile L. 52 [redacted]. 938.873 - 931.1995.

TERRASERENA vende a Chiusa San Michele palazzina con officina 190 mq e alloggio 120 mq più terreno [redacted]. Telefonare 938.873 - 931.1995.

[redacted] vende a Castagnole Monterato [redacted] villino [redacted] terreno posizione panoramica, L. 55 [redacted]. Telefonare 938.873 - 931.1995.

[redacted] vende ad Avigliana alloggio nuovo [redacted] mq, L. 63 milioni, Iva 2%. Telefonare 938.873 - [redacted]

[redacted] vende Buttigliera Alta alloggi signorili [redacted] mq [redacted] giardino. Telefonare 938.873 - [redacted].1995.

TERRASERENA vende a Buttigliera Alta villetta indipendente con alloggio [redacted] mq più giardino [redacted] e garage. L. [redacted] milioni. T[redacted] 938.873 - 931.[redacted].

[redacted]RASERENA vende Alghero monolocali [redacted] 40 e 25 mq situati nella zona turistica e commerciale più sviluppata [redacted] 938.873 - [redacted].

TORRE Pellice-Luserna S. Giovanni vendonsi libere indipendenti casette recenti o ristrutturate di varie metrature ed allogg[redacted] in piccoli stabili. Telefonare 011 30[redacted] dopo le 20,30.

TOSCANA S. Vincenzo Follonica vista mare nuovissimi mini appartamenti mutuo e dilazioni Daldmare vende o permuta. Telefonare 749.8873.

ULZIO alloggio libero soggiorno angolo cottura camera bagno ripostiglio [redacted] box rateazioni vende Utip 537.421.

USAV 749.3309 vende a Gravere Susa ultimi 2 nu[redacted] camere cucina servizi posto auto e cantina mutuo e dilazioni.

VAL [redacted] Chiusa S. Michele privato [redacted] bella [redacted] centro [redacted] negozio sottostante adatto uffici attività artigi[redacted]. Telefonare dopo le 20: 011 [redacted].

VALLI di Lanzo a Balme alloggio recente [redacted] cinanze sciliti [redacted] tinello cucinino [redacted] meretta bagno cantina. Immobiliare San Giorgio 920.02.75 - 920.88.48.

VALLI di Lanzo a Chialamberto Breno ottima posizione alloggio di 2 camere bagno. Affare. Immobiliare San Giorgio 920.[redacted].48.

VALLI di Lanzo a Coassolo posizione panoramica bella indipendente da riattare con mq 1500 terreno 22 milioni minimo contanti. Imm. S. Giorgio 920.02.75 - 920.88.48.

VALLI di Lanzo a Coassolo palazzina nuova posizione panoramica alloggi di 2 camere cucinotta bagno posto auto mansarde da 43 milioni dilazionabili. Immobiliare San Giorgio 920 88.48 - 920.02.75.

VALLI di Lanzo a Ceres bella da [redacted] ottima posizione 3 vani fienile giardino. Immobiliare San Giorgio 920.02.75.

[redacted] di L[redacted] minuti Torino vendesi chalet parzialmente arredato composto soggiorno 3 camere letto cucinotta servizi tavernetta totale 180 mq 1500 mq terreno interamente recintato. L. 150 milioni. Selvini & C. Telefonare 303.746 - 307.486.

VI PIACE LA VAL CHISONE?
nel verde di un'ampia pineta con giochi bimbi, giochi per grandi, comode panchine ove rilassarsi, stabile ristrutturato con alloggi a partire da L. 13 milioni a S. Germano Chisone. Rivolgersi telefonando 0121 72.494 - 76.854 o S. Germano Chisone via V. Veneto 4, sabato e domenica. Vi aspettiamo.

VICOFORTE di Mondovì (Santuario) Pastorino Costruzioni vende alloggi 2, 3, 4 vani dilazioni. Tel. 0174 632.80 - 019 745.434. Personale sul posto anche festivi.

VILLA Buttigliera d'Asti [redacted] Torino nuo[redacted] con [redacted] 2 [redacted] più garage lavanderia [redacted] 6000 metri di terreno L. 130 milioni dilazionabili senza inte[redacted]. Pram, telefono 584.019.

VILLA cintura [redacted] Torino signorile terreno [redacted] mq circostante vend[redacted] facilitazione di pagamento. Telefonare 0124 31.833.

VILLA signorile bifamiliare con magazzino mq [redacted] impresa vende a Bruino con mutuo e dilazioni fino a 3 anni. Tel. 822.1097.

VILLANOVA [redacted] di campagna ristrutturata 6 [redacted] doppi [redacted] alloggio custode e 5000 mq di giovane [redacted] Co. Fim. 011 - 588.746 - 588.597.

[redacted] lago via Umberto I n. 153 appartamenti di [redacted] camere [redacted] bagno [redacted] 26 milioni dilazionabili personale sul posto domenica Gabetti [redacted] 355.241.

5.000.000 [redacted] zioni mensili [redacted] 1 a 10 anni nello splendore della Punta Sardegna Palau Sassari di fronte all'arcipelago della Maddalena vendesi villette e appartamenti a partire da L. 40 milioni ottimo [redacted]. Immobiliare [redacted] telefoni 011 556.413 - 547.950.

46 Ville, app., camere per vacanze, affitto

A L. 800 mila-1 milione, affitto 1/5-30/10 alloggi tutti [redacted] barbeque sala giochi lavanderia [redacted] auto privato. Fenestrelle, [redacted] Tel. 0121 [redacted].

A[redacted] annualmente in Cantoira 46 km da Torino alloggi di metrature varie prezzi a [redacted] L. 120 [redacted] mensili. Tel. 011 / 920.0831 - 920.9819.

AL mare Borghetto affittiamo a[redacted] ammo[redacted] giugno luglio. Immobiliare S. [redacted] 745.692.

ALASSIO a referenziati privata affitta belle camere biletti, [redacted] cucina 50 metri dal mare tutti i [redacted] dal [redacted] maggio al 30 [redacted] 1982, minimo 15 giorni [redacted] giorni. Telefonare (011) 515.808.

BORGHETTO affi[redacted]loggi maggio 140 mi[redacted] giugno 250 mila: luglio 380 mila. Prenotare. Ag. Editriviera (0182) [redacted].

DIANO [redacted] mare affittasi [redacted] giugno signorili, spiaggia, [redacted] mare, 2-3-4 posti a quindicina. Telefonare 011 300.528 ore 15-19

JESOLO [redacted] (Venezia) [redacted] appartamenti per le vacanze estive, prezzi convenienti. Telefonare Immobiliare Mazzini, piazza Mazzini 23, Jesolo Lido, 0421 900.92.

[redacted] San Teodo[redacted] affittansi bellissimi alloggi [redacted] mesi estivi 200 mt [redacted]. Telefonare 011 329.8558 - 329.8778.

[redacted] affittiamo alloggi a [redacted] montagna vicinanze Torino. Telefonare 839.621) [redacted]

VILLEGGIATURA al contatto [redacted] le [redacted] in alta Langa [redacted] altitudine privata affitta belle camere biletti uso cucine dal 15 maggio [redacted] 30 agosto 1982 minimo 15 giorni [redacted] 30 giorni prezzi modici. Tel. [redacted].

47 Alberghi, pensioni

[redacted] Riviera di [redacted] Taggia soggiorni primaverili ancora più economici con le [redacted] eccezionale del 15% [redacted] il periodo da marzo a maggio. Appartamenti arredati con [redacted] comfort ed eleganza, tv, [redacted] sole, bar, giardino, parcheggio. [redacted] 011 [redacted].768 - 0184 43.009.

BORDIGHERA pensione Marika [redacted] mt. [redacted], [redacted] casalinga, [redacted] teci. Tel. 0184/260.618.

SEI solo e [redacted] un cortiliale affetto familiare o per impegni [redacted] lavoro non puoi prenderti [redacted] tuoi genitori. Telefona a «Villa Serena» 938.476 937.[redacted].

[redacted] per anziani collina torinese elegante salubre familiare con [redacted] medica ed infermieristica. [redacted] 881.0204 - 881.0391.

[redacted] Informazioni

ALLA Sfinge investigazione controllo infedeltà rintracci ov[redacted]. [redacted] Bruno Buozzi 5 [redacted] golo via Roma, tel. 534.615.

[redacted]TALIA informazioni commerciali private. Indagini controlli infedeltà. Corso Vittorio Emanuele 107, tel. 511.024 - [redacted].

52 Varie

A.A. [redacted] alloggi cantine [redacted] quisto mobili [redacted]0 primi 900 e suppellettili. Servizio anche festivo. Telefonare [redacted].195.

[redacted] interessi orientamenti tramite scienze parapsicologiche consultate Xiveria radiestesia chirologia. Tel. 447.2771.

CARTOMANTE medianica radioestesista risolve fortune [redacted] riunisce a persona amata esiti. Tel. 309.7738.

[redacted] «Circe» veggente [redacted] stesis consiglia risolve problemi d'amore vi farà tornare la persona amata talismani e pentacoli protettivi. Tel. [redacted] donne, via Muratori 13 Torino.

Una VISA 650 è un'automobile elegante e piacevole da vedere. Oltre a ciò ha un ottimo motore. Raggiunge I 124 Km. all'ora. Ha 35 CV di potenza e fa 100 Km. a 90 all'ora con soli 5,6 litri di benzina. Dispone di 5 porte e 5 posti. La trovate presso qualunque Concessionario Citroën.

CITROËN
VISA 650cc
ELEGANTE COME UN PAVONE.
CITROËN

Western cosacco firmato Mikhalkov

Intervista con il regista russo che con «Amico tra nemici, nemico tra gli amici» ha girato una classica avventura mozzafiato

[redacted] — Di [redacted] Mikhalkov [redacted] in uscita il film *Amico [redacted] nemici, nemico tra gli amici* che ha realizzato nel 1974, dopo *Un giorno tranquillo alla fine della guerra* e prima ancora di *Schiava d'amore* (1975); *Partitura incompiuta per pianola meccanica* (1976); *Cinque serate* (1978); *Oblomov* (1979). Nikita è fratello del regista Anfrej Mikhalkov-Koncjalovskij e discende [redacted] una famiglia di artisti. [redacted] bisnonno era il celebre pittore russo Vasulij Surilov, suo nonno altro pittore molto noto, Piotr Koncjalovskij, il padre, Serghej Mikhalkov, poeta e drammaturgo; [redacted] madre, Batalij Koncjalovskaja, scrittrice e traduttrice.

La vicenda è una sorta di western alla cosacca [redacted] si svolge in Russia subito dopo la rivoluzione d'Ottobre. [redacted] Paese ha resistito agli [redacted] controrivoluzionari, [redacted] è al [redacted] fame; soprattutto [redacted] il grano, bisogna acquistarlo all'estero [redacted] il pagamento può avvenire solo [redacted] un modo: [redacted] l'oro.

«Il film racconta appunto [redacted] un carico d'oro — spiega Mikhalkov — *che viene trasportato sotto [redacted] sorveglianza [redacted] gruppo [redacted] uomini guidati [redacted] Shilov. [redacted] il treno col suo prezioso carico viaggia [redacted] Mosca, [redacted] attaccato da una banda di fuorilegge e l'oro viene trafugato. Shilov è sospettato di essersi messo d'accordo coi banditi. Fugge, rintraccia [redacted] gruppo dei ladri, si unisce [redacted] loro, ma il suo scopo è solo quello di recuperare l'oro [redacted] riportarlo a [redacted]* Ci riesce, *infatti, [redacted] ottiene di [redacted] riabilitato»*.

Siamo in piena «avventura» con il classico cavaliere solitario (o cacciatore [redacted] taglie) che [redacted] infiltra tra i briganti, li [redacted] nienta, libera la fanciulla o riconquista il [redacted].. *«Sì, [redacted] che qualcuno ha fatto un paragone con il western e qualche altro ha osservato che potrebbe trattarsi [redacted] una parodia del [redacted] stern. Nego che io [redacted] questa intenzione. Ho voluto guardare [redacted] quel tempo secondo l'ottica di allora, cioè quando tutti i personaggi [redacted] molto più precisi, cattivi di [redacted] buoni [redacted] là... Tuttavia debbo dire che in effetti mi [redacted] avvalso dei canoni espressivi [redacted] quel tipo di film. Ma questo non significa che io abbia voluto fare una parodia»*.

Come sceglie i suoi personaggi? *«In ogni mio film, almeno un personaggio [redacted] frutto [redacted] una descrizione ironica di me stesso. Ma [redacted] tutti gli altri personaggi io debbo conoscerli bene. Non [redacted] descrivere qualcuno [redacted] sento attraverso [redacted] una parte di me stesso»*.

Lavorando [redacted] gli attori, adotta qualche metodo particolare per ottenere [redacted] il massimo? *«Ciò che deve vedersi sullo schermo [redacted] il risultato di [redacted] lavoro [redacted] approfondimento [redacted] un determinato tema e di [redacted] personaggio. Lavoro quindi con gli attori come [redacted] fa in teatro: mol[redacted] prove. Prima di cominciare a girare ognuno deve sapere con precisione come si deve comportare»*.

La sceneggiatura prevede anche il tipo [redacted] recitazione? *«Certamente, anche perché quando scriviamo la sceneggiatura — [redacted] Debashjan ed io — abbiamo già [redacted] mente l'attore che dovrà interpretare quel ruolo preciso, per cui c'è un adattamento fra l'attore [redacted] la sceneggiatura, fra la parte [redacted] l'attore»*.

Pretende dunque [redacted] dall'attore? *«Pretendo [redacted] faccia bene la sua parte. Per esempio [redacted] pretendo sempre che sia libero [redacted] qualsiasi altro impegno. Non [redacted] possibile che, [redacted] esempio, faccia contemporaneamente [redacted] altro film, o lavori in teatro. Questo impedirebbe che possa concentrarsi interamente nella parte che gli ho affidato»*.

Come [redacted] ad impedirgli [redacted] dedicarsi a qualcos'altro? *«Per tutto il periodo delle prove e della lavorazione [redacted] film deve restare completamente tagliato fuori [redacted] quelle che sono le [redacted] occupazioni normali. Occorre che fra noi [redacted] stabilisca [redacted] rapporto [redacted] amicizia, [redacted] familiare. Per [redacted] questa atmosfera [redacted] tutti insieme, [redacted] una specie di ritiro. Si pranza insieme, si fa merenda insieme, nelle pause si fa qualche gioco, ma discutiamo sempre del film e della parte»*.

Lei [redacted] nato in [redacted] famiglia [redacted] artisti, [redacted] lo ha facilitato nel suo lavoro? *«Certo [redacted] ha aiutato molto il livello culturale [redacted] mia famiglia, il contatto con gente [redacted] cultura. La nostra [redacted] frequentata da Aleksej Tolstoi, [redacted] Prokofiev, [redacted] Richter, da Korcjalovskij e [redacted] tanti artisti che non hanno non potuto influire sulla [redacted] formazione. Una madre scrittrice, [redacted] padre pittore, un fratello regista. [redacted] tutto questo mi ha anche creato delle difficoltà»*.

In che senso? *«Nel senso che qualunque cosa io abbia fatto [redacted] subito pensato che ho potuto farla in virtù [redacted] questa situazione familiare. E' stato [redacted] che sono entrato all'Istituto [redacted] Cinematografia per pressioni [redacted] mio padre... che sono stato agevolato a fare il mio primo film da mio fratello... e ancora adesso si dice che è tutto merito del mio sceneggiatore, Sascia Debashjan. Insomma io non avrei alcun merito...»*.

Crede che la critica sia spesso influenzata da simpatie o antipatie personali con l'autore di un film? *«Non riesco a credere che [redacted] qualcuno possano piacere o non piacere i miei film [redacted] che io personalmente piaccia o [redacted] piaccia. Poiché ritengo che un film debba riflettere la personalità del suo autore è anche probabile che [redacted] l'uomo-regista è antipatico lo siano [redacted] riflesso anche i suoi film»*.

I suoi film lei li vede [redacted] da un punto [redacted] vista politico? *«La politica non [redacted] parte più importante della mia personalità e pertanto ritengo [redacted] fare politica, anche se credo che [redacted] qualsiasi film pur riflettendo [redacted] punto [redacted] autore, immerso com'è in [redacted] particolare periodo storico o in una determinata società, in fondo [redacted] può non riflettere la situazione politica [redacted] quel momento. Ma in tal [redacted] l'aspetto politico è il risultato di un processo artistico e non [redacted] preciso punto [redacted] partenza, [redacted] tesi precostituita»*.

[redacted] lavoro [redacted] la [redacted] ha [redacted] ruolo importante? *«L'immagine [redacted] donna per [redacted] è legata essenzialmente [redacted] figura della madre, ma nel senso primario [redacted] termine, cioè madre come sinonimo delle proprie radici, della propria terra, della propria patria. Per me [redacted] donna rappresenta la continuità della vita, del proprio mondo»*.

E [redacted] donna [redacted] appunto il tema del suo prossimo film. *«Sì, narra la storia di una [redacted] che vive in campagna [redacted] che [redacted] a trovare la figlia che invece si è costruita la propria vita in città. [redacted] poiché per la madre la vita è impostata su concetti elementari, tradizionali, primari, [redacted] a scontrarsi in modo traumatico con [redacted] realtà cittadina, coi fenomeni della vita [redacted] città e col modo con cui [redacted] figlia conduce la propria esistenza. [redacted] so ancora [redacted] ne verrà fuori. Per ora abbiamo solo questa idea di partenza, per il resto si vedrà»*.

Lamberto [redacted]

Andare a morire a Gallipoli

Il produttore Stigwood racconta com'è nato il film «Gli anni spezzati»

[redacted] — *Robert Stigwood, produttore cinematografico, la cassetta [redacted] tesoro l'ha [redacted] nelle cassette musicali. Questa in breve la [redacted] in Australia, se ne va in Inghilterra a fabbricare dischi [redacted] poi cassette musicali. Nel '65 è già il primo produttore di [redacted] e di musicassette in Gran Bretagna. Nel '67 si unisce [redacted] Brian Epstein, il manager dei Beatles, e diventa co-manager della Nems Enterprise. Morto Epstein, costituisce una propria [redacted] lancia cantanti e copiessi musicali [redacted] i Bee Gees, i Cream [redacted] Eric Clapton. Poi acquista il famoso [redacted] End [redacted] Londra e importa i più famosi musical americani:* Hair, Jesus [redacted] Superstar, Pippin, Oh! Calcutta!, Sweeney Todd, Evita.

[redacted] gli basta operare nel campo teatrale e nel '73 produce per [redacted] cinema Jesus Christ Superstar *e, successivamente,* Tommy [redacted] *Ken Russell. E' poi la volta [redacted]* La febbre del [redacted] sera *che porta al successo John Travolta [redacted] la musica dei Bee Gees, quindi* Grease. *Realizza poi* Attimo per attimo; *sempre con John Travolta, quindi* Times Square *e infine* Un'ombra nel buio *con Lauren Bacall e James Garner.*

Adesso presenta sui nostri schermi l'ultimo film della sua produzione: Gli anni spezzati (Gallipoli), *diretto da Peter Weir.* «Fu il regista Peter Weir a parlarmi di questo [redacted] — [redacted] —, lui [redacted] di fare qualcosa su una delle grandi battaglie della guerra '14-18 e qualcuno gli aveva messo in testa l'idea di farlo [redacted] battaglia di Gallipoli. Così s'era recato a Istanbul [redacted] s'era trattenuto per alcuni giorni in perfetta solitudine sul campo di battaglia. Aveva girovagato attraverso quelle che erano state le trincee e i camminamenti e [redacted] era perfino capitato [redacted] trovare qualche oggetto lasciato dai soldati dei due eserciti combattenti. Ritornò deciso a fare un film su quell'episodio».

«Il punto di partenza fu il libro di Bill Comage "The Broken Years" e alcuni testi di storia. [redacted] ciò che aveva affascinato il regista e colpì anche me, era la raccolta di lettere [redacted] dei soldati riportati nel romanzo. La prima intenzione era quella di raccontare l'intera storia di un gruppo [redacted] soldati, dalla chiamata [redacted] armi, [redacted] guerra e alla evacuazione di Gallipoli. Raccontando perché [redacted] essi [redacted] trovarono [redacted] quel campo [redacted] battaglia.

«In sostanza "Gli anni spezzati" racconta di due giovanotti australiani che, attraversano i continenti [redacted] gli oceani, [redacted] lano le Piramidi, passano attraverso i deserti dell'Egitto fino al loro ultimo appuntamento con [redacted] destino [redacted] Gallipoli. La [redacted] del film è tutta concentrata su quell'*appuntamento* e [redacted] essi lo affrontano. [redacted] mai potuti arrivare [redacted] qualcosa [redacted] incredibilmente semplice come questa conclusione se non dopo mesi di discussioni, di sceneggiature scritte [redacted] riscritte».

Per trovare o ricostruire gli esterni giusti, venne organizzata [redacted] squadra [redacted] scenografi. Furono costoro a scoprire la spiaggia [redacted] Port Lincoln che aveva molti punti di contatto [redacted] Gallipoli. «Del resto — *dice Stigwood* — non era possibile girare nei veri luoghi della battaglia perché non avremmo potuto disporre [redacted] gran numero [redacted] comparse anglosassoni, quasi quattromila».

Secondo Stigwood, una delle sequenze più significative del film è quando i due giovani protagonisti interpretati dagli attori Mark Lee [redacted] Bill Kerr, tanto lontani dal loro [redacted] di origine, attraversano [redacted] deserto [redacted] discutono su quella guerra: «Questo dialogo fra i due, se sia giusto o sbagliato parteciparvi, ha avuto una grande suggestione per il regista, ma anche per [redacted] Vi sono [redacted] una straordinaria irrealtà [redacted] film, come questi appunto, ed altri, [redacted] quando [redacted] dei due suona una tromba in cima [redacted] un gigantesco cavallo [redacted] legno. E poi lo sbarco notturno, quando gli uomini nuotano sott'acqua per arrivare senza [redacted] visti sulla spiaggia di Gallipoli, mentre le bombe esplodono attorno a loro».

Per rendere più realistiche [redacted] più credibili [redacted] scene della battaglia il regista [redacted] adottato [redacted] sistema [redacted] tenere informati tutti i partecipanti, attori [redacted] comparse, [redacted] si svolgeva [redacted] combattimento stesso, facendoli immedesimare nel loro ruolo [redacted] fossero autentici soldati impegnati in una situazione di guerra. «Venivano distribuite annotazioni stampate così che ognuno poteva [redacted] un quadro dettagliato di quanto stava avvenendo, secondo quanto risulta come fatto storico.

l. a.

Altra musica

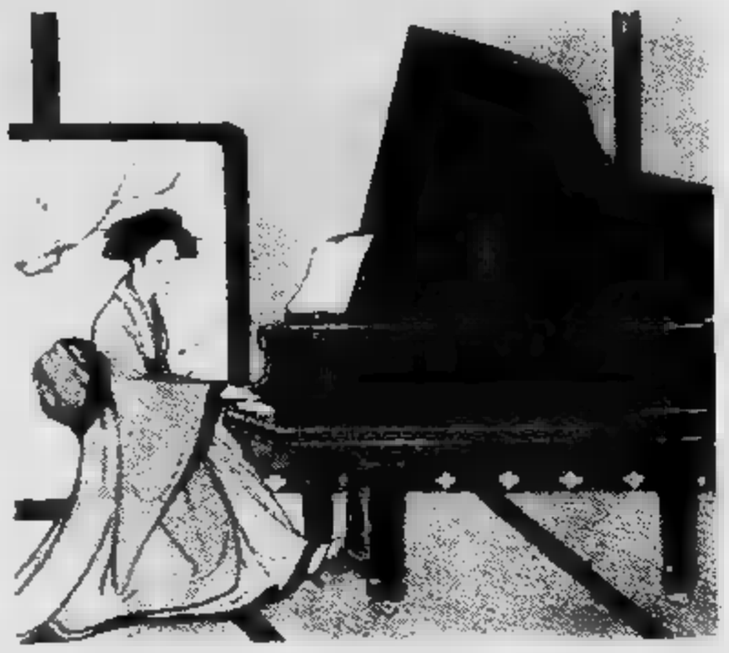

Panorama del rock, pop, country, jazz e di quanto si ascolta oggi nel mondo

Modi di dire

«Sembra [redacted] fumetti di Betty Boop o di Blondie e Dagoberto»: *come a [redacted] che si ritorna ragazzi del tempo degli smoking bianchi, [redacted] mandare fiori alle signore, [redacted] muoversi su [redacted] pista al [redacted] dei Platters. Questa [redacted] l'atmosfera [redacted] primo disco di Lou Ann Barton.*

La ragazza ha stoffa, non c'è [redacted] e, avvisa- [redacted] gli esperti, sbaglia [redacted] crede [redacted] trovarsi davanti a canzoni «datate».

In «Old enough», *questo il titolo del disco, [redacted] chitarre, [redacted] tastiere, ma soprattutto i fiati, operano un perfetto lifting al rhythm and blues [redacted] sixties, fedelmente adatti alle timbriche attuali».*

● *Phil Spector è trat- [redacted] alla stregua delle no- [redacted] caramelle della pubblicità televisiva; il suo ultimo «ellepi», ovve- [redacted] «The Wall of Sound», è infatti definito [redacted] critica* «Super cofanetto... [redacted] non c'è dubbio che si tratti [redacted] e proprio [redacted] di [redacted] d'arte rock».

Attenzione però, perché [redacted] «confanetto» contiene 9 album e costa 65 (sessantacinque) mila lire.

● *A proposito [redacted] «Love» [redacted] Love si [redacted] che [redacted] "picture disc" [redacted] l'occhio [redacted] tutti [redacted] amanti della vecchia West Coast [redacted] di Arthur Lee». Deve trattarsi però di [redacted] facciata ben dipinta su [redacted] vecchio [redacted] stabile.*

Subito dopo infatti, si sottolinea che i Love [redacted] «rispolverati». L'incisione è «pessima [redacted] aiuta il risultato finale», *e [redacted] conclude:* «Il sound [redacted] un po' datato... comunque [redacted] soldi e [redacted] proprio dovete spenderli, [redacted] comprarvi i dischi vecchi».

[redacted] *allora, perché esistono i [redacted] [redacted] impor- [redacted]*

Storia per iniziati con Leer come tematica

Proliferazione del gergo

I profani dicono senza trop- [redacted] ironia che ormai, per [redacted] novrare un impianto hi-fi, ci vuole almeno una laurea in ingegneria. Ma, sfogliando le riviste pop e rock, ascoltando alla radio e sulle varie [redacted] i [redacted] - jockey più [redacted] colpo, ci si rende [redacted] che per scegliersi un disco adatto ai propri gusti, ci vuole un'ulteriore spe- [redacted] Nulla è più esatto [redacted] disegno di *Shock, the new rock magazine* che illustra una rubrica del mensile *Mucchio selvaggio* [redacted] sta proprio [redacted] una recensione riguardante Thomas Leer.

Il cammino sembra facile, perché [redacted] primi passi ci [redacted] gnalano «4 Movements», [redacted] disco dello scorso [redacted] ma una ghiotta [redacted] perché [redacted] *presenta l'occasione di creare un caso senza precedenti (esclusi i Genesis) di [redacted] prire prima degli inglesi questo possibile nuovo culto, il soggetto delle prossime copertine dei loro giornali musicali».*

[redacted] quella del ro- [redacted] si riveli poi subito una giungla dove, sotto la magnifica orchidea [redacted] citata, si annida [redacted] serpentaccio che, con il [redacted] veleno, scopre l'ignoranza dei più. Quale oscuro significato ha infatti [redacted] spiegazione [redacted] perché biso- [redacted] comprare subito [redacted] *Movements* e *Contraddictions* ovvero gli ultimi «ellepi» dello scozzese Leer? Si cita testual- [redacted]

«Si presenta ("Contraddictions") [redacted] forma di [redacted] 12 pollici che vi danno [redacted] totale ascolto di un'ora di positive vibrations.

«Niente a che [redacted] col reggae, molto a [redacted] fare col soul. Soul? Sì, Tamla, Stax e poi funk e poi jazz. Il tutto per cosiddetti ragazzi moderni ovvero condito con le nostre be- [redacted] influenze germaniche».

[redacted] questo punto il lettore pop medio, può anche [redacted] la sensazione di [redacted] perso i sensi per qualche mese [redacted] essersene [redacted] conto, oppure di [redacted] fatto la cura [redacted] sonno a sua insaputa. [redacted] termini anche esotici [redacted] ogni fan [redacted] ormai rimescolati, agitati [redacted] rimessi giù come [redacted] fossero estranei. E spietatamente [redacted] straordinaria docente [redacted] questo linguaggio, Alessandra Sartore, conclude: *«Dal calderone [redacted] prodotto che, [redacted] nel caso dei favolosi Heaven 17, succhia sangue a tanti mezzi cadaveri, ma se c'è una colpa che non ha è quella [redacted] richiamarvi in [redacted] qualcosa [redacted] definito e, peggio, già sentito».*

[redacted] curriculum [redacted] Thomas Leer diventa così una moderna ricetta per streghe dove l'incantesimo rock o [redacted] o chissà come si dovrà dire, [redacted] nasce da ali di pipistrello bensì *«sfuggendo un periodo glam rock arrivando a fronteggiare [redacted] formazione punk»* che devo bollire [redacted] con [redacted] rospo dannunziano ma con *«l'ormai introvabile gemma del post punk Private Plane»* evocando *«il [redacted] dell'elettronica e gadgets vari».*

Inutile dire che chi non conosce i soggetti sado-maso [redacted] Soft Cell, e chi sopravvaluta [redacted] gioie [redacted] synt, [redacted] esso da duecento sterline o da quattromila, è meglio che [redacted] perdere. Anche [redacted] proprio l'interessato Leer ha da dire qualcosa di chiaro in proposito: *«Anche [redacted] i sintetizzatori (leggi synth, ndr) io sono più influenzato [redacted] jazz che [redacted] dalla disco music a cui si ispirano Human League [redacted] altri».*

Alla [redacted]a: chi ti ha in- [redacted] alle gioie del synt?, risponde: *«A metà degli Anni Settanta era country ameri- [redacted] o musica europea. Io ho scoperto i Kraftwerk».*

E finisce qui. Perché [redacted] la strega con il [redacted] linguaggio [redacted] miliardari (ci vogliono infatti alcuni milioni per mettere insieme i dischi e relativi [redacted] come guida alla comprensione di questi due semplici «ellepi») che [redacted] strappa la semplice parola di bocca [redacted] conclude:

«Dai Kraftwerk [redacted] può [redacted] che Thomas [redacted] imparato i principi della electronic dance music, e se gli albums dei tedeschi, chissà perché li trovo più adatti [redacted] ascolto pomeridiano, [redacted] musica [redacted] Thomas (e qui rubo [redacted] concetto a McCullogh [redacted] Sounds) [redacted] lumi- [redacted] e splendente [redacted] mattino. Provate anche voi a svegliarvi con [redacted] Leer».

Da un incubo?

A proposito di Simon e Garfunkel

«The Concert [redacted] Central [redacted]». *Il titolo del di- [redacted] dice tutto a proposito di questa fatica di Simon e Garfunkel. [redacted] la sera del 19 settembre [redacted] e per l'occasione il CP [redacted] York fu gremito da [redacted] mezzo milione [redacted] persone. L'«ellepi» [redacted] con tanto ritardo a causa [redacted] questione tra case editrici, ma ha [redacted] sapore nostalgico perché il riavvicinamento [redacted] due personaggi — Simon, [redacted] forza trainante, Art l'affascinante —, a [redacted] delle pressioni [redacted] commerciali che li vogliono solisti, diventa sempre più problematico.*

Disco da collezione, dunque, ma [redacted] qualche riserva [redacted] spiega Claudio Buja (L'Ultimo Buscadero, numero [redacted] aprile): «Molto materiale qui raccolto [redacted] visto il vinile 4-5 volte, fra edizione originale, greatest hits, colonne sonore ed esecuzioni live, rischiando [redacted] trasformare il duo in [redacted] convento che da quindici anni [redacted] sempre la stessa minestra. [redacted] il pericolo che la ruggine dell'età strangoli queste canzoni, [redacted] superato dalla prova dei fatti».

«Ben coperti alle spalle [redacted] una ritmica d'eccezio- [redacted] (Steve Gadd e Grady Tate alle batterie) i nostri si lanciano [redacted] rete incontro ad [redacted] pubblico sterminato pronto ad allargare [redacted] braccia per stringere i versi [redacted] Simon [redacted] una teenager con la foto di [redacted] divo».

Faust batte Mefistofele con la chitarra

Si [redacted] parlato molto in questi ultimi tempi di rock [redacted] tempo di fumetto [redacted] di fumetto [redacted] tempo [redacted] rock. Con molti anni di ritardo, ma in [redacted] inedita e attualissi- [redacted] giunge dunque la storia disegnata da Voss per l'edizione francese di *Metal Hurlant* e intitolata *Heillmann*. Detto signore è [redacted] musicista rock che ha il dono dell'immortalità e, stranamente, contraddice il nome [redacted] voluta intonazionale nazista e le svastiche che lo costellano, conducendo battaglie contro demoni perfidi, falsi profeti e altri cattivissimi mitologici.

Spiega Luca Raffaelli nella prefazione all'edizione («Collana Nera» MH, lire 3500): *«Un mondo in cui la musica rappresenta l'arma decisiva, il centro del potere... Il moderno tecnologico si fonde con il mito più antico; il rock, il metallo, il suono assordante, i fulmini [redacted] le scariche elettriche si uniscono al male, alla morte, al diavolo».*

Un Faust creato ancor prima di quella voga musicale che oggi vuole Wagner al centro dell'ispirazione dei musicisti da Palasport. Un Faust che ha una Margherita con [redacted] coda, sensuale donna-ghepardo che sacrifica la [redacted] forza vita in [redacted] tragico amplesso destinato [redacted] fronteggiare [redacted] demone.

Un Faust che si [redacted] «il [redacted] *apocalittico della [redacted] chitarra [redacted] scatena l'isterismo collettivo che lo obbliga a compiere uno sforzo sovrumano per controllare strutture [redacted] canalizzare i megaton di energia pura che travolgono»* per resistere [redacted] sconfiggere Mefistofele anche se, *«in mezzo [redacted] un'esplosione assordante [redacted] note distorte [redacted] dissonanti, crolla [redacted] terra per non rialzarsi più!».*

[redacted]
Al Teatro Carignano, ore 21
[redacted]
in [redacted] B. vedova Giocasta
[redacted] Alberto Savinio
Regia di Egisto Marcucci

OLD RIVER PIANO BAR
[redacted] Francesca, [redacted]
e [redacted] al Pianoforte
[redacted] Moncalieri 5 - Tel. 686.467

Trocadero
Via A. Doria 9 - tel. 553771
Ballando e giocando ci divertiamo con
[redacted] WILLIA

Jeannette Pilou incanta e delizia

Il recital al Conservatorio

TORINO — Gli *Amici* [redacted] *Regio* sanno meglio [redacted] qualsiasi organizzazione musicale cittadina organizzare splendidi recitals [redacted] canto e, ieri sera al Conservatorio, hanno dato [redacted] ulteriore prova di competenza e buon gusto invitando il soprano Jeannette Pilou, autrice, col pianista Antonio Beltrami, [redacted] un recital interamente dedicato [redacted] musica francese.

Le [redacted] *Chansons* [redacted] *Bilitis*, composte da Debussy sul raffinato testo poetico di Pierre Louys, erano fino [redacted] qualche [redacted] fa [redacted] rarità [redacted] palati sopraffini; [redacted] hanno acquistato [redacted] certa popolarità ed [redacted] proprio con esse che la si- [redacted] Pilou ha iniziato il [redacted] recital. Dizione appropriatissima, [redacted] di emissione [redacted] un languore quasi perverso [redacted] ricerca [redacted] sfumatura coloristica [redacted] alcuni dei pregi messi in [redacted] dalla brava cantante.

L'esperienza del teatro [redacted] lasciato in questa artista tracce evidenti e preziose. Arriva in scena drappeggiandosi con noncuranza in un sontuoso abito blu sul quale [redacted] mollemente un manto [redacted] riflessi perlacei; si accosta al pianoforte, reclina il capo, congiunge le mani, [redacted] qualche passo per entrare meglio nel cerchio luminoso del riflettore [redacted] ogni movenza irradia con la massima naturalezza charme e intelligenza.

Con [redacted] *des enfants qui n'ont plus* [redacted] *maisons*, l'ultima lirica composta da Debussy durante [redacted] anni della guerra mondiale, [redacted] tragica filastrocca [redacted] l'orrore [redacted] guerra è visto [redacted] occhi infantili, siamo al capolavoro. Seguono alcune liriche di Poulenc [redacted] quattro stupende pagine [redacted] Henry Duparc. Sugli splendidi versi di *L'invitation au voyage* di Baudelaire, lo sdegnoso [redacted] geniale Duparc ha [redacted] lirica [redacted] figura tra i capolavori [redacted] musica, un esempio insorpassabile [redacted] compenetrazione tra [redacted] musica e la parola. La Pilou non ha solo una bella voce; [redacted] intelligentissima [redacted] depone con tocco [redacted] i versi [redacted] Baudelaire entro i magici cerchi degli accordi del pianoforte.

Seguono ancor più stemperate e illanguidite, ma meno intense tre liriche [redacted] Fauré [redacted] quali [redacted] profumo un po' sbiadito delle dolcezze della belle-époque [redacted] ogni [redacted] scrosciano [redacted] simi applausi, sicché la [redacted] prolunga con due brani fuori [redacted] accolti da un pubblico assurdamente [redacted] con [redacted] gratitudine.

[redacted] Restagno

Isa Miranda recita all'ospedale

[redacted] — Isa [redacted] la [redacted] del cinema italiano degli Anni [redacted] e [redacted] che [redacted] qualche tempo [redacted] [redacted] in [redacted] a [redacted] rottura del femore, ha accettato [redacted] di apparire [redacted] ne [redacted] film «Dopo il [redacted] di Sergio Pastore.

Le riprese [redacted] svolgono nell'ospedale romano dove l'attrice è ricoverata: «L'attuale condizione [redacted] — ha precisato il regista — non ha costituito un [redacted] quanto il [redacted] facendo è [redacted] campagne irpine e lucane colpite dal [redacted] nel [redacted]. Pertanto il [redacted] è quello di [redacted] che, ricoverata a seguito [redacted] ferite riportate nel sismo, [redacted] in ospedale [redacted] (l'attore Ciro Sebastianelli).

Tra prove e riprese effettive [redacted] dell'attrice è durata tre giorni. L'ultima volta che [redacted] schermo è stato per [redacted] lungo il [redacted] di Sergio Tau, prodotto [redacted] l'Istituto Luce. Sergio Pastore [redacted] un suo film, «La [redacted] Praga», [redacted] Berti- [redacted] set.

«J.R.» l'uomo di Dallas non parla con nessuno

MILANO — Duro [redacted] il suo personaggio, non ha voluto rilasciare autografi né dichiarazioni: si [redacted] soltanto lasciato andare ad un sorriso, quando si [redacted] affacciato per [redacted] attimo al balcone dell'albergo, su piazza del Duomo. E' Larry Hagman, [redacted] «J. R.», il notissimo cattivo della serie televisiva [redacted] ricana «Dallas».

Giunto a Milano [redacted] Montecarlo, si è subito chiuso in albergo (con la moglie, May, [redacted] i figli Heidi [redacted] Preston) riuscendo a depistare anche i fotografi che lo attendevano davanti all'hotel sbagliato.

Lo ha «stanato» la banda dei carabinieri, che proprio in quel momento stava suonando [redacted] piazza del Duomo. «J. R.» si [redacted] affacciato al balcone con la figlia Heidi, quanto è bastato per scattargli una foto e cogliere un raro sorriso sulle labbra del «cattivo».

Ricciarelli [redacted] Grassilli per Venezia

[redacted] — La città lagunare sta preparan- [redacted] celebrazioni per il centenario [redacted] Richard Wagner, [redacted] [redacted] Venezia il [redacted] 1883, nelle [redacted] palazzo [redacted] Calergi, [redacted] restaurate il prossimo [redacted] «Omaggio [redacted] Venezia», con il [redacted] due grandi concerti sinfonico-vocali.

Accogliendo l'invito di «Omaggio [redacted] Venezia», [redacted] e l'attore Raul Grassilli hanno partecipato alla prima serata. [redacted] prima-donna ha affrontato per [redacted] prima volta Wagner con un applauditissimo «recital», comprendente [redacted] «Lohengrin» [redacted] «Wesendonk Lieder». [redacted] Grassilli ha letto alcune pagine del [redacted] veneziano di Wagner.

Il regista Tonino Del [redacted] annunciato la realizzazione [redacted] film televisivo «Wagner a Venezia».

Israele attraverso la danza

Il «Bat-Dor» a Torino: quattro serate, [redacted] programmi diversi

TORINO — *Conferenza stampa ieri al Teatro Alfieri per la presentazione del corpo* [redacted] *ballo israeliano «Bat-Dor» (Figlia* [redacted] *questa generazione). La compagnia, al termine della tournée europea (che* [redacted] *ha visti* [redacted] *Copenaghen, Zurigo e Como), intratterrà i torinesi per quattro sere (dal 17 al 21 maggio) con* [redacted] *balletti* [redacted] *moderna,* [redacted] *un repertorio sera per sera differente.*

«Israele [redacted] *incanterà» è* [redacted] *sottotitolo* [redacted] *nome della compagnia: e in effetti il direttore generale della stessa, Barry Sworsky, pur arrivando trafelato* [redacted] *enorme ritardo, riesce subito con un'entusiasta comunicativa* [redacted] *coinvolgere i presenti in un'atmosfera* [redacted] *vivace* [redacted] *partecipe attenzione.* [redacted] conoscere Israele è l'intento della [redacted] tournée: il [redacted] giovane [redacted] anche la [redacted] compagnia è [redacted] fresca [redacted] nata nel '69».

Gente giovane ma [redacted] *prestigiosi: il* [redacted] *artistico* [redacted] *Janette Ordman,* [redacted] *importante* [redacted] *d'Israele,* [redacted] *uno* [redacted] *solisti* [redacted] *Sheta, importante ospite egi-* [redacted] *del gruppo che peraltro* [redacted] *dichiara* [redacted] nome [redacted] danza, superiore [redacted] controversie politiche». *Del resto la* [redacted] *gnia, in gran parte composta* [redacted] *danzatori nati in Israele ma anche da artisti provenienti da altri Paesi, non rivendica caratteri nazionalistici:* «Ognuno appartiene a se stesso — *dice Barry Sworsky* —. [redacted] che riceviamo sovvenzioni dal ministero della Cultura [redacted] dall'amministrazione di Tel Aviv, [redacted] a quelle della nostra produttrice, [redacted] Rothshild; ma i coreografi sono [redacted] nelle loro proposte, che in ogni [redacted] possono che esprimere [redacted] israeliana».

[redacted] *Domy* [redacted] *Soffer, «sabra» (nato* [redacted] *Israele)* [redacted] *sette* [redacted] *nerazioni e il più importante coreografo del gruppo, racconta il* [redacted] *«Journey»* [redacted] *illustrare questa ricerca di un'essenza israeliana:* «Si tratta del viaggio di una donna all'interno delle proprie [redacted] d'un personaggio non si sa se reale o immaginario sino alla distruzione di questo fantasma che si rivela ostacolo al [redacted] della personale realizzazione». *Anche* [redacted] *«Notturno* [redacted] *Alba»* [redacted] *donna solitaria attende* [redacted] «lasciando [redacted] ombre [redacted] morte e la speranza d'un nuovo giorno». *Attraverso quali vie, questi* [redacted] *femminili alludano all'anima antica* [redacted] *popolo, è quanto* [redacted] *pubblico* [redacted] *avrà agio* [redacted] *indagare da lunedì prossimo:* [redacted] *sbaglierebbe chi attendesse riferimenti biblici* [redacted] *cimeli folkloristici:* «Il segreto di Israele è l'ottimismo — *sussurra Graziella Kosak,* [redacted] *proveniente da Buenos Aires* [redacted] *solo dal '73 residente* [redacted] *Israele* —. [redacted] quella speciale [redacted] che dà il vento [redacted] deserto... c'è il [redacted] delle [redacted] ma la vitalità di [redacted] contagia [redacted] ogni cosa...».

[redacted] Di Bartolo

DA MERCOLEDI' 12 MAGGIO ORE 21,30
IL PIU' FAMOSO CIRCO ITALIANO [redacted] TORINO

NANDO ORFEI
Il domatore [redacted] Televisione italiana

presenta [redacted] PARCO PELLERINA
IL CIRCO DELLE MERAVIGLIE
Tel. 766.813

Tutti i giorni 2 spett. ore 16,30 e ore 21,30
Festivi 3 spettacoli ore 14,45 - 17,30 - 21,30

Partecipano [redacted] spettacolo i più grandi acrobati [redacted] mondo, tra cui il leggendario
"UOMO PROIETTILE"
Improrogabilmente fino [redacted] *30 maggio*

Rete uno

14 — **Giacinta,** sceneggiato. Con Franca Maria De Monti, Bep- Chierici, Teresa Ricci, Carmen Onorato, Veronica Lazar, Mario Colli. Regia di Gian Luigi Calderone. Seconda puntata, replica
14,30 **Oggi al Parlamento**
14,40 **Fiabe... così,** cartoni
15 — **Oltre i pianeti,** rassegna di documentari astrofisica. A mille milioni chilometri dalla Terra
15,30 **Tutti per uno,** varietà per i ragazzi presentato da Marta Flavi. Nel programma: Anna dai capelli rossi, cartoni animati
16 — **Happy circus,** un programma di varietà, musica leggera, e telefilm presentato Sammy Barbot. Nel corso programma: Happy Days: La festa ringraziamento, telefilm. Replica
17 — **Tg1**
17,05 **Astroboy,** cartoni animati
17,30 seconda parte
18 — **Il meraviglioso circo del mare: Scrigni di porcellana,** documentario
18,30 **Spazio I programmi dell'accesso: Regina Elena: Cosa c'è in terapia oncologica,** attualità
18,50 **Colorado, Il vento grandi pianure,** telefilm. Con Robert Conrad, Richard Chamberlain, Raymond Burr, Barbara Carrera, Michael Ansara. Seconda puntata — *McKeag raggiunge fatica le terre dei pacifici indiani Arapaho è ospite del loro capo. Qui s'innamora della bella Ciotola d'argilla, figlia.*
19,45 **giorno dopo - tempo**
20 — **Telegiornale**
20,40 **secolo, viaggio contano: 1935 e dintorni.** A di Enzo Biagi. Seconda puntata — *adesso, pover'uomo? Cosa pensavano di noi gli altri mentre Mussolini era al culmine del consenso? Parlano: Prezzolini, Moravia, Soldati, Stoppa, Bompiani, James Roosevelt, Raymond Aron*
21,45 **Cinquant'anni d'amore,** controscene da matrimonio su testimonianze Georges Feydeau. Con Christian De Sica, Ombretta Colli, Jenny Tamburi. Regia di Vito Molinari. Sesta ed ultima puntata
23,05 **Telegiornale**
23,30 **Scegliere il domani: che fare dopo la scuola dell'obbligo,** documenti. Terza puntata

Italia1 58-41-25-23 (Antenna Nord)

14,30 **Hospital: amori Port Charles,** telefilm
FILM 15,20 **Il giullare re,** con Danny Kaye, Glynis Johns. Usa commedia 1956
17 — **Bim Bum Bam,** per i ragazzi: I Superamici, cartoni animati - Lalabel, cartoni animati - I superamici, cartoni animati
18,30 **Dick Van Dyke,** telefilm
19 — **Wroom,** settimanale automobilismo
19,30 **La gang degli orsi,** telefilm
20 — **Cartoni animati**
FILM 20,30 **Il americano,** sceneggiato. I rapporti tra Billy Wesley non sono ora migliori. Anche l'amore di Rudy per la bella avvocatessa non troppo bene
FILM 21,30 **di diamanti,** di Gordon Douglas, con Errol Flynn, Ruth Roman. Usa avventuroso 1952
FILM 23 — **L'America vista da un fran-** di F. Reichembach. Francia documentario — *Dalla California New York passando per Disneyland e Las Vegas*
0,30 **Ispettore Dante,** telefilm

il meglio alla radio

UNO (FM 92, 1)

13,35 **Master.** Collegamenti, notizie e anteprime del mondo musicale
14,23 **Mediterranea.** Musica e racconti di Amante, Falavolti e Settimelli
15 — **Ertapiuno.** Radiopomeriggio di Katia S
16 — **Il Pagnone.** Rotocalco di attualità culturale ideato condotto Giuseppe Neri
17,30
18,05
18,38 **Spazioliberо - I programmi**
19,30 **jazz '82.** I misconosciuti del jazz riscoperti Francesco Forte
20 — Ore venti, su il sipario: I martedì della signora omicidi, ovvero il delitto i 13 scritte Franca Cancogni **«Caccia al tesoro»**
21,25 **Le quattro mela.** Programma di Giuseppe Barbieri Stefano Mizzau
21,52 Elio Pandolfi Solveig D'Assunta in **da...** Considerazioni e guinzaglio di Luisca
22,27 Audiobox **io-** Valerio Miroglio

DUE (FM 95,6)

14 — **regio-**
15 — **3131** (II parte). Un programma d'intrattenimento in diretta
16,32 Avvenimenti, attualità, curiosità e musiche mondo spettacolo. Condu- in studio dro Claudia Di Giorgio
17,32 **Le confessioni di un italiano** di Ippolito Nievo. Lettura integrale a più voci diretta Guglielmo Mo-
18 — **Le** a cura di Laura Padellaro
18,45 **Il giro** il teatro esistenziale ovvero i luoghi «L'enigma di Atlantide» di Ruggero Battaglia
19,50 ovvero la musica che è piaciuta tutti qualche piccola parentesi musica d'élite
22 — **Milano.** Testimonianze riflessioni notturne sul vivere quotidiano

TRE (FM98,2)

12 — **Pomeriggio musica-** a cura di Paolo Donati
15,30 **discorso** a cura di Pasquale Santoli
17,30 **Spazio Tre.** Musica attualità culturali presentate Corrado Bologna
21 — **Rassegna rivi-** a cura di Alessandro Cecchi Paone
21,50 **Ginsberg e Orlowsky** di Manlio Capaldi
23 — Angelo Leonardi presenta **Il jazz**

Rete due

14 — In diretta da Milano: **Il riggio - Indovino - L'opinione**
14,30 **La mia morosa cara,** spettacolo musicale Nanni Svampa, Lino Patruno, Franca Mazzola
15,25 **I promessi sposi,** documenti. Decima ed ultima puntata: La pioggia purificatrice
16 — **L'uovo mondo nello spazio,** varietà per i ragazzi: Una lezione all'Uovocentro - **xy Express 999,** cartoni animati
16,55 **Helzacomic,** un programma di comiche
17,45 **Tg2 flash**
17,50 **Dal Parlamento - Tg2 sportsera**
18,05 **Vita privata castoro,** documentario - Gli indiani dell'America Nord: Il delle lacrime, documentario
18,50 **Buonasera con Milva,** varietà musicale. La proposta cantante ferrare- è ancora composta Franco Battiato e s'intitola «A cosa pensi?». Ospiti di Milva sono la cantante Alice trentenne Matilde Ciccia campionessa danza sui pattini rotelle. Boldi e Teo presentano il consueto sketch. corso del programma: Boomer, cane intelligente: Boomer a Camatyville, telefilm
19,45 **Tg2**
FILM 20,40 **grande cin- dollari,** di Mark Rydell, James Caan, Marsha Mason, Eli Wallach, Kirk Calloway, Ann McLerie. Usa, commedia — *La storia si svolge nell'immediato dopoguerra. Un gruppo di marinai in libera uscita va in gi- nei night in cerca di facile divertimento. Tra loro c'è nostromo che s'innamora di un'entraineuse, ragazza-madre che gli concede solo per debito di cinquanta dollari. Lei a poco a poco si accorge ricambiarlo e finalmente lo sposa. Le prime difficoltà economiche però avviliscono e tornare sul marciapiede in fondo a sembra la soluzione migliore*
23,35 **Appuntamento** , I film che vedremo sul grande schermo
22,40 **Argentario '81,** inchiesta. Le prospettive di ripresa ecologica della zona devastata dall'incendio lo scorso anno
23,30 **Tg2**

Montecarlo

17,30 **Montecarlo**
17,35 **La piccola Hexi - Capitan Nemo,** cartoni animati
17,55 **Gundam,** cartoni animati
18,25 **La tata e il professore,** telefilm. Con Juliet Mills — *Le divertenti avventure di Mary Poppins dei giorni nostri che approda in America per prendersi di un professore universitario suoi figli*
18,55 **Shopping,** guida per gli acquisti sicuri presentata da Protasi
19,10 **Telemenù,** una ricetta giorno e utilissimi consigli di cucina presentati Wilma De Angelis
19,20 **I nuovi poliziotti: Uno mestiere,** — *Obbligati a lavorare nel peggior quartiere della città, talvolta i poliziotti della squadra vanno in crisi*
20,15 **Notiziario**
20,20 **Editoriale,** commento giorno cura del Giornale Nuovo
20,25 **Quotazioni oro**
20,30 **Spettacolo di**
21,30 **Bollettino meteorologico**
21,35 **Oroscopo**
21,40 **Aggiudicato,** telefonica
23,05 **Notiziario - Editoriale**

Rete tre

17,25 **L'altro teatro,** documenti. Seconda puntata
18,30 **L'orecchiocchio,** quasi quotidiano tutto di musica. Ospite della settimana Franco Fanigliuto. Emerso nel corso uno dei più Festival di Sanremo
19 — **Tg3**
19,30 **Teatro Alternativa,** rassegna internazionale di teatro - Intervallo con: La gondola del tempo: Gli allegri Valpolicella
20,05 **Infantile:** L'avventura, dalla coffa brughiera - Intervallo con La gondola del tempo: Gli allegri amici del Valpolicella
20,40 **La Biennale di Venezia 1981:** Festival internazionale di contemporanea: Mirò, l'uccello luce; balletto pantomima da di Jacques Dupin. Musica di Sylvano Bussotti. Orchestra e corpo ballo del Maggio Fiorentino diretti Giampiero Taverna
21,45 **La riproduzione in un mondo che cambia:** Il dolore nel parto, e grida
22,30 **Tg3**
23 — **Torino: scherma,** di sciabola

Svizzera

15 — **Telescuola:** strumenti musicali. Terza puntata: Strumen- arco. Replica
18 — **company: Boscobello,** cartoni animati
18,05 **Per i bambini:** La cassetta arancione, cartoni animati. Settimo episodio: A chi ha scritto Franco
18,15 **Per i ragazzi:** La banda Graham, telefilm. Ottavo episodio: La festa di Mildred
18,45 **Telegiornale**
18,50 **La vita a quarant'anni: Oh, amante mia,** telefilm
19,20 **A fatti,** settimanale di attualità
19,50 **Il Regionale,** rassegna di fatti e avvenimenti della Svizzera italiana
20,15 **Telegiornale**
20,40 **Teatro ticinese: un leon,** di Enri- Talamona, con Annamaria Mion, Michela Kremer, Quirino Rossi, Teco Celio, Martha Fraccaroli
22,15 **Maggiore: e ritratti: Gramard e le immagini del mondo che passa**
23 — **Telegiornale**
23,10 Lugano: **Tennis,** torneo internazionale femminile

Capodistria

17,30 Monaco di Baviera: **Pugilato, campionati mondiali.** Quarti di
18 — **Notiziario**
18,05 Monaco di Baviera: **Pugilato, campionati mondiali.** Quarti di finale
19,05 **La scuola: Rassegna cinematografica Paesi non La tessitura beduini,** documentario
19,20 **Quegli anni, quei giorni,** documentario
20,15 **Telegiornale - Punto d'in- tura - Due minuti,** notizie flash e filmati d'attualità
FILM 20,30 **Film,** titolo non pervenuto tempo utile
22 — **Telegiornale - Tuttoggi**
FILM 22,10 **Film,** replica. Titolo non pervenuto in tempo utile - **Telegiornale - Tuttoggi - Odprta meja - Confine aperto,** trasmissione in lingua slovena. Replica

G. R. P. Canali 42-60-66

14 — **Il mondo condanna,** di Gianni Franciolini, con Alida Valli, Amedeo Nazzari, Serge Reggiani. Italia drammatico 1952 — *Una ragazza viene espulsa da Firenze dove faceva la squillo. Nella vita ruotano uomini: un industriale che ha salvato la vita e l'ha aiutata ulteriormente, un giovane spasimante violento e il suo ex sfruttatore. Omicidi*
15,30 **George,**
15,55 **Uncle,** telefilm
16,50 **Grp spettacoli**
17 — **Luna Park,** per i ragazzi
17,55 **Chuck castoro,** cartoni animati
18,30 **Starzinger,** cartoni animati
18,55 **Quella magnifica dozzina,**
19,25 **Grp flash**
19,35 **Grp**
19,45 **Lune piemontesi**
20 — **Sport e**
20,25 **Il grillo parlante,** cabaret con Beppe Grillo
FILM 20,35 **di signo-** Michael Verheven, con Senta Berger, Mario Adorf. Germania giallo 1975 — *Un uomo uccide il rivale in amore, ne sposa vedova forse medita di uccidere anche lei. La donna vive nel sospetto, poi finge di morire e lui, sconvolto, confessa polizia il delitto sumendone piena responsabilità. Sorprese*
22,20 **La donna bionica,** telefilm
23,15 **Il grillo**
23,25 **Grp flash**
23,30 **Fort Ralston,** Tim Wehlan, con Claudette Colbert, Barry Usa avventuroso 1955 — *Un abilissimo giocatore perde con una donna forte somma. Attratto lei se- in una cittadina e scopre che è proprietaria un giornale*
0,30 **giornali di oggi**
1 — **La ragazza di scorta,** di Do- Wynter, con David Dixon, Maria O'Brien. Bretagna a 1974 — *La vigilia di Natale diverse persone si rivolgono ad un'agenzia specializzata per evi- solitudine. Pochissimi fanno una cente*
FILM 2,30 **Fuga senza scampo,** di R. A. Schnitzer, con Sylvester Stallone, Anthony Page. Usa drammatico
FILM 4 — **Le allegre Il-cesali,** Germania commedia
FILM 5,30 **Gli undici moschettieri,** documentario sportivo

Canale 5 Canali 32-36-43-61-69

14 — **Sentieri,** sceneggiato
FILM 14,45 **braccio D,** di Walter Doniger, con Shirley Night, Andrew Duggan. Usa drammatico 1962 — *In un carcere femminile il direttore s'innamora di una detenuta e temendo di perderla le impedisce provvisoria*
16,30
17,30 **Laura,** cartoni animati
— 5, cartoni animati
18,30 **Popcorn,** musicale
19 — **Hazzard,** telefilm
20 — **Il domani,** neggiato
20,30 **Dallas,** telefilm
FILM 21,30 **I peccatori di Peyton,** di Mark Robson, con Lana Turner, Hope Lange. Usa drammatico 1957 — *Spaccato corruzioni di provincia. a divenpreside della scuola locale giovane scopre conflitti, drammi meschinità che si nascondono sotto l'apparente tranquillità luogo*
23,30 **La grande boxe di Canale 5**
— **La morte dell'innocenza,** per tv. Con Shelley Winters
— **Hawaii squadra 5 zero,** telefilm

R.Tele Aosta Canali 62-31-35

14 —
15 — **Dan August,**
FILM 16 — **Il ferro,** di Stelvio Massi, con Maurizio Merli, Ettore Manni. po- — *Commissario di polizia dai metodi poco ortodossi viene trasferito in un quartiere. Poi gli rapiscono il figlio e lui torna ai sistemi illegali per Strage dei cattivi*
17,30 **Tang,**
18 — **Cartoni**
18,30 **Combat,** telefilm
19,30 **Valle D'Aosta notizie**
19,45 **Lo sport**
20,15 **Zaborgar,** animati
FILM 20,45 **La dottor Jekill,** Christopher Lee, Susanne Jameson. Gran Bretagna horror 1974 — *Ennesima versione famosissimo racconto di Stevenson sulle gesta scienziato vittoriano che scopre l'elisir che scinde nell'uomo bene e tutto il male. però la parte cattiva ha il pravvento su quella buona*
23,15 **Lo sport**
23,45 **Pianeta gioco**

Telestudio (Retequattro) Canali 24-45

14 — **Dancin'days,** sceneggiato
FILM 14,45 **Perché un assassinio,** con Warren Beatty. Usa drammatico 1974
16,30 **Rocky Joe,** cartoni animati
17 — **La ranocchi,** cartoni animati
17,30 **Ufo Diapolon,** cartoni animati
18 — **Una strana ragazza,** telefilm
18,30 **Dancin'Days,**
19,35
19,45 **Cuore,** cartoni animati
20,15 **La Isaura,** telefilm
— **90 secondi,** opinioni che contano
FILM 21,15 **Il generale Della Rovere,** di Roberto Rossellini, con Vittorio De Sica, Sandra Milo. Italia drammatico 1959 — *Un truffatore viene costretto dai nazisti farsi per generale badogliano legato alla Resistenza onde carpire informazioni. si scopre improvvisamente la propria onestà*
FILM 23 — **Squadra speciale con licenza di sterminio,** con Michael Ansara. Usa avventuroso 1975
FILM 0,30 **L'inquilina del piano di** con Silvia Dionisio, Lino Toffolo. Italia commedia 1977

Quarta Rete Canale

FILM 14 — **I degli squali,** di José Luis Merino, con Charles Quiney. Italia avventuroso 1973 — *Su un'isola si affrontano: un pirata, graziato Regina patto che colonizzi il luogo, ufficiale che cerca di arricchirvisi illegalmente.*
15,30 **L'incredibile dottor Hogg,** telefilm
16 — **Cisco Kid,** telefilm
16,30 **I-Zemborg,** cartoni
17 — **Filmati musicali**
FILM 18,15 **orrori Norimberga,** di Mario Bava, con Massimo Girotti, Joseph Cotten, Elke Sommer. horror 1972 — *Fantasma guinario si reincarna mysterioso paralitico. I discendenti, lui decimati, passano al contrattacco*
19,45 **I-Zemborg,** cartoni animati
20,30 **Deputy lo sceriffo,** telefilm
21 — **L'incredibile dottor Hogg,** telefilm
FILM 21,30 **L'ultimo ribelle,** di Miguel Contreras, Charles Fawcett. Messico avventuroso
23,15 **Cisco Kid,** telefilm
0,20 **L'incredibile Hogg,** telefilm
1 — **Quentin,** telefilm
FILM 1,30 **Film**

Teleradio city Canali 44-47

14,20 **boat,** telefilm
15,20 **Max Smart,** telefilm
15,50 **Doris Day,**
16,20 **Starzinger,** cartoni animati
16,50 **I di**
17,20 **God Sigma,** cartoni animati
17,50 **I cartoni di Disney**
18,20 **Love boat,** telefilm
19,30 **Love american** telefilm
20 — **Cartoni**
20,30 Max Ophuls, Martine Caro, Peter Ustinov, Ivan Desny. Francia-Germania avventuroso — *Ascesa di una cortigiana nel secolo scorso, amante di celebri musicisti e perfino del re Baviera, finita a tramontare squallidamente in circo. Ultimo film di Ophuls*
— **della California,** telefilm
23 — **Shangai Express,** Josef von Sternberg, con Marlene Dietrich, Clive Brook. avventuroso — *Su un treno che percorre la Cina sconvolta dalla rivoluzione sciantosa sente riaccen- il suo amore per un ufficiale*
FILM 0,30 **Gola profonda pera,** con Ajita Wilson. Italia drammatico

Quinta Rete Canale 47

14,30
15 — **Gundam,** cartoni animati
15,30
— **Telefilm**
17 — **Kid il West,** con Andrea Balestri. Italia stern 1973 — *Per aiutare un vecchietto in difficoltà, una composta tutta bambini organizza una rapina banca. La subito scoperta anche il colpo è riuscito. La legge decide di chiudere un occhio*
18,30 **Cartoni animati**
19 — **Gundam,** cartoni animati
19,30 **Buonasera**
20 —
FILM 20,30 **Clak** M. Moroni, Giorgio Ardisson, Anna- Incontrera. Italia giallo 1974 — *Iniziano le riprese di un film e in rapida successione vengono uccise attrici. Misteriosissimo il movente, forse l'assassino è un maniaco. Il colpevole comunque può solo nella troupe*
22,15 **coppia quasi normale,** telefilm
23,15 **Scacco matto,** telefilm
0,15
0,45 **Mondo di notte,** telefilm

Videogruppo Canali 52-54-57

14,45 **sopravvivenza,** piccoli annunci economici in diretta per telefono con Francesca Audero
15,30 **Telefilm**
16,30 **Cartoni animati**
18,30 **Sottocanestro,** rubrica di basket
19,30 **Videonotizie**
20 — **Uaul,** cartoni animati
20,30 **Battaglia spie,** Jack Lee, con Bradford Dillman, Suzy Parker, Harry Andrews, Paul Rogers. Usa drammati- 1960 — *Agente del controspionaggio usato come inconsapevole cavia dall'Intelligence Service che lo catturare dai tedeschi inducendolo a rivelare informazioni su un fantasioso sbarco Convinto di tradito l'agente pensa al suicidio. Poi viene a scoprire tutto. Si arrabbia, ma qualcosa lo consola pienamente*
22,30 **antiquariato,** telefonica
23,30
FILM 24 — **Film,** titolo pervenuto tempo utile

Tele Subalpina Canale 46

17 — **Giorno per giorno,** telefilm
17,30 **La principessa Zaffiro,** cartoni animati
18 — **attivi**
19 — **Rubrica di magnetoterapia**
19,30 **L'arte di...**
FILM 20 — **Operazione love,** con Lana Turner, Barry Sullivan, Sean Connery. Usa 1958
21,30 **Cowboy in Africa,** telefilm
22,30 **Rubriche di attualità**
23 — **Sandokan,** telefilm

Tv Flash Canali 39-26

FILM 14 — **Lo frusta d'acciaio,** di Rod Osmond. Usa western
FILM 15,20 **I fanciulli West,** con S. Laurel, O. Hardy. Usa
17,20 di Raoul Walsh, Rock Hudson, Donna Reed, Lee Marvin. Usa western 1955
19,30 **Flash attualità**
19,45 **Superstar in concerto**
20,45 **Lo sport**
21,15 **Quentin,** telefilm
FILM 22 — **Pelle di donna,** di Claude Autant-Lara. Francia drammati-

Rete Manila 1 Canali 37-44

FILM 14,30 to, con Magali Vendeuil. Francia drammatico
FILM 16,30 **Film,** titolo pervenuto in tempo
18,30
19,30 **Docteur Caraibes,** telefilm
— **Medicina ieri e oggi**
20,30 **New Scotland Yard,** telefilm
21,30 **spettacolo in**
FILM 23,30 **Senza un filo di classe,** con George Segal, Gordon, Trish Van Devere. Usa com- 1970

Studio Nord Canali

FILM 14 — **Un fuggito,** di Robert Bresson. Francia drammatico 1958
15,45 **Filmati musicali**
16,15 **I figli di nessuno,** di Matarazzo, con Nazzari, Yvonne Sanson
18,30 **I-Zemborg,** cartoni
19,05 **dopo giorno,** almanacco
19,15 **Canavese oggi**
19,40 **Telefilm**
22,30 **Canavese oggi**
FILM 23 — **24 ore... non un minuto in più,** di Franco Bottari. Italia drammatico 1974

Telecupole 57-64

14,30
15 — **Washington porte chiuse,** telefilm
16 — **Il mondo del**
17,30 **prateria,** telefilm
19 —
20 — **Cartoni animati**
20,30 **Peyton Place,** telefilm
FILM 21,30 **Le supertestimone,** Ugo Tognazzi, Monica Vitti. Italia commedia 1971
23 — **amici della notte,** chiacchiere in per telefono
FILM 1,30 **Film**

A3 Piemonte 33-25-27-71-39

FILM 14 — **Film,** titolo pervenuto in tempo utile.
15,30 **Lupin III,** cartoni animati
16,30 **Cartoni animati**
18 — **Agente Pepper,** telefilm
18,40 **Telefilm**
20,20 **Il parlante**
20,30 **Bingoo,** tombolone musicale a premi presentato in diretta Renzo Villa. Regia Beppe Recchia
22,50 **Telefilm**

STAMPA SERA

CRITICA		PUBBLICO	
Capolavoro	★★★★★	Eccezionale	●●●●●
Ottimo	★★★★	Successo	●●●●
Favorevole	★★★	Consensi	●●●
Discusso	★★	Discordi	●●
Mediocre	★	Scarso	●

Ambrosio — c. Vitt. Emanuele 52, Tel. 547.007 — Lire 4000
Lo squartatore di New York, di Lucio Fulci, con Jack Hedley, Almanta Keller, Howard Ross, Andrew Painter (Italia - Colori) — Misterioso assassino-maniaco, si aggira per New York compiendo nefandezze orribili. Non Viet. **Giallo**
16,30; 18,30; 20,30; 22,30 **Prima visione**

Ariston — v. Lagrange 21, Tel. 546.147 — Lire 4000
California dolls, di Robert Aldrich, con Peter Falk, Vicki Frederick, Laurene Landon, (Usa - Colori) — Due lottatrici di catch, una decisa ad arricchirsi e l'altra più disincantata, e il loro maldestro manager in cerca di scritture. Non viet. **Commedia**
16,15; 18,25; 20,30; 22,30; ★★ / ●●●

Arlecchino — c. Sommeiller 22, Tel. 587.190 — Lire 4000
Guardato a vista, di Claude Miller, con Michel Serrault, Lino Ventura, Romy Schneider (Francia-Colori) — Celebre notaio è sospettato di due stupri e un omicidio. Anche la moglie lo incolpa. Non vietato **Drammatico**
16,10; 17,50; 19,20; 20,50; 22,30 ★★★ / ●●●

Astor — v. Vidal 3, Tel. 519.516 — Lire 4000
Lola, di Rainer Werner Fassbinder, con Barbara Sukowa, Mario Adorf, Armin Mueller Stahl (Germania Occ. - Colori) — Nella Germania degli anni della ricostruzione adenaueriana, la storia di Lola, donna fatale e delusa. Viet 14. **Drammatico**
16,15; 18,40; 20,40; 22,40 ★★ / ●●●

Augustus — p. C.L.N. 248, Tel. 530.214 — Lire 4000
Il [redacted] notte [redacted] 2, [redacted] Michael Winner con [redacted] Bronson, Jill Ireland, Vincent Gardenia, Anthony Franciosa (Usa - Col.) — A distanza di diversi anni, architetto, a cui hanno ucciso la moglie, continua a vendicarsi. Viet. 18. **Dramm.**
16,30; 18,30; 20,30; 22,30 ★/●●●

Capitol — v. S. Quintino 24, Tel. 540.605 — Lire 4000
Penitentiary, di J. Fanaka, con Leon Isaac Kennedy, Thommy Pollard, Hazel Spear (Usa - Colori) — Detenuti in lotta per entrare nella scuderia di organizzatore di boxe. Premio la libertà.
Viet. 14. **Drammatico**
16,35; 18,40; 20,40; 22,40 ★ / ●●

Centrale D'ESSAI — v. C. Alberto 27, Tel. 540.110 — Lire 3500
Mikey e Nicky, di Elaine May, con Peter Falk, John Cassavetes, Ned Beatty (Usa-Col.) — Agghiacciante avventura di due uomini costretti a ricorrere alla violenza per sopravvivere alla violenza. Viet. 14. **Drammatico**
16,30; 18,30; 20,30; 22,30 ★★★ / ●●●

Cristallo — v. Gotto 5 — Lire 4000
Per la pelle di un poliziotto, di Alain Delon, con Alain Delon, Anne Parillaud, Michel Auclair (Francia - Colori) — Poliziotto combatte da solo killers, colleghi disonesti e trafficanti di droga. Viet 14.
16,30; 18,30; 20,30; 22,30 **Poliziesco** ★★ / ●●●●

Doria — v. Gramsci, Tel. 542.422 — Lire 4000
[redacted] **dorato,** [redacted] Mark Rydell, [redacted] Katharine Hepburn, Henry Fonda, Jane Fonda (Usa - Col.) Premiati con l'Oscar per il miglior attore e la migliore attrice, Fonda e la Hepburn nei panni di una anziana coppia. Non viet. **Commedia**
16,30; 18,35; 20,35; 22,35 ★★★ / ●●●●●

Gioiello — v. C. Colombo 31, Tel. 500.760 — Lire 4000
Momenti di gloria, di Hugh Hudson, con Ben Cross, Jan Charleson, Cheryll Campbel (Usa - Col.) — Con diverse motivazioni due studenti universitari si allenano per vincere le Olimpiadi del 1924. Oscar miglior film. Non viet. **Drammatico**
16; 18,05; 20,15; 22,30 ★★★ / ●●●●

Keller STUDIO — Lire 4000
OGGI CHIUSO

Ideal — c. Beccaria 4, Tel. 541.523 — Lire 4000
Il cacciatore, di Michael Cimino, con Robert De Niro, Christopher Walker, John Savage, (Usa-Colori) - Lucida e crudele rappresentazione dell'efferatezza bellica, attraverso le esperienze di tre amici. Viet. 14 **Guerra**
16,30; 19,30; 22,15 **Riedizione '80**

Lilliput — v. XX Settem. 15 bis, Tel. 537.100 — Lire 4000
La casa stregata, di Bruno Corbucci, con Renato Pozzetto, Gloria Guida (Italia - Colori) — Promessi sposi trovano bellissima casa a prezzo irrisorio. Equivoci e guai manifestano immediatamente che c'è qualcosa sotto. Non viet. **Commedia**
16,30; 18,30; 20,30; 22,30 ★ / ●●●●

Lux — Gall. S. Federico, Tel. 541.283 — Lire 4000
Bello mio bellezza mia, di Sergio Corbucci, con Giancarlo Giannini, Mariangela Melato, Stefania Sandrelli (Italia - Colori) — Consueta commedia all'italiana, fra amore, gelosia e tragicomiche avventure. Non vietato **Commedia**
15,45; 18; 20,15; 22,30 ★★ / ●●●●

Nazionale — v. Pomba 7 — Lire 4000
Jacky Chan, la mano che uccide, di Jacky Chan, con Jacky Chan, James Tien, Shin Tien, Li Kuan (Hong-Kong-Colori) - Nel triplice ruolo di regista, interprete e protagonista lottatore cinese in varie vicende. Non viet. **Lotta orientale**
15; 16,45; 18,40; 20,30; 22,30 **1ª visione non recensita**

Olimpia — v. Arsenale 31, Tel. 532.448 — Lire 4000
Borotalco, di Carlo Verdone, con Carlo Verdone, Eleonora Giorgi (Italia-Colori) — Piazzista timidissimo si finge uomo di mondo per conquistare la bella collega. Non vietato **Commedia**
16,30; 18,30; 20,30; 22,30 ★★★ / ●●●●●

Reposi — v. XX Settembre, Tel. 531.400 — Lire 4000
Conan il barbaro, di John Milius, con Arnold Schwarzenegger, Sandahl Bergman, Ben Davidson, Gerry Lopez (Usa - Colori) — La storia di Conan, re dei barbari, uomo fortissimo e potente, ma giusto e saggio. Vietato 14. **Avventuroso**
15; 17,30; 20; 22,30 ★★★ / ●●●●●

Romano — Galleria Subalpina, Tel. 510.148 — Lire 4000
Possession, di Andrzej Zulawski, con Isabelle Adjani, Sam Neill, Heinz Bennent (Francia - Colori) — Donna tradisce marito e amante con un mostruoso polipo e per lui arriva ad uccidere. Vietato 14. **Drammatico**
16; 18; 20,15; 22,30 ★★ / ●●●

Studio Ritz — v. Acqui 2, Tel. 830.621 — Lire 3500
La donna mancina, di Peter Handke, con Bruno Ganz, Edith Clever, Rudigher Vogler (Germania-Colori) - Opera prima del regista austriaco già noto come sceneggiatore di Wim Wenders. Non viet. **Drammatico**
16,30; 18,30; 20,30; 22,30 ★★★ / ●●●

Torino — Via Buozzi 6, Tel. 530.353 — Lire 4000
Paradise, di Stuart Gillard, con Willie Aames Phoebe Cates (Usa - Colori) - Dopo «Il tempo delle mele» e «Laguna blu» un'altra storia d'amore tra adolescenti, con tanta musica e bei paesaggi. Non viet. **Commedia**
15; 16,40; 18,35; 20,30; 22,30 ★ / ●●●●

Vittoria — v. Roma 356, Tel. 561.769 — Lire 4000
Brivido caldo, di Lawrence Kasdan, con William Hurt, Kathleen Turner, Richard Crenna (Usa - Colori) — Uomo appassionatamente innamorato, viene spinto da questa al delitto. Vietato 14. **Giallo**
16,15; 18,20; 20,30; 22,30; ★★ / ●●●●●

Acapulco — v. Donizetti 6, Tel. 651.264 — Lire 2000
OGGI CHIUSO

Ambra — v. C. Sabrie 17, Tel. 297.197 — Lire 2000
Uccidete l'ispettore Trask (Usa-Colori) — Ispettore che ha trovato la pista giusta è bersaglio della banda criminale di cui ha scoperto le malefatte. Solo lui può accusarli. Non vietato. **Poliziesco**
Ap. 20; ult. 22,30 **Riedizione**

Arco-Inc. — c. Pr. Oddone 31, Tel. 484.821 — Lire 3000
Renaldo e Clara, di Bob Dylan, con Bob Dylan, Joan Baez (Usa-Colori) — Le più belle e note canzoni dei due noti cantautori in un viaggio musicale attraverso l'America più povera ed emarginata. Non vietato. **Musicale**
Ap. 20; ult. 21,30 **Riedizione**

Eliseo — p. Sabotino, Tel. 335.98.15 — Lire 2000
Delitto sotto il sole, di Guy Hamilton, con Peter Ustinov, Maggie Smith, Nicholas Clay (G.B. Colori) - Due produttori, una giornalista, una moglie tradita, un marito e una figliastra umiliata sospettati della morte di un'attrice. Non viet. **Giallo**
20; 22,30 ★★ / ●●●●●

Faro — v. Po 30, Tel. 832.214 — Lire 2500
OGGI CHIUSO

Fiamma — c. Trapani 57, Tel. 372.087 — Lire 2000
Cercasi Gesù, di Luigi Comencini, con Beppe Grillo, Maria Schneider, Fernando Rey (Italia - Colori) — Giovane moderno con la sua bontà e pratica cristiana è inviso a tutti, anche alla Chiesa. Non vietato. **Commedia**
20; 22,30 ★★★★ / ●●●

La Perla — c. De Gasperi 25, Tel. 544.791 — Lire 3000
Sballato, gasato completamente fuso, di Steno, con Edwige Fenech, Diego Abatantuono (Italia - Colori) — Negli amori tra direttore e redattrice un taxista terrunciello fa da terzo incomodo. Non vietato. **Commedia**
16,15; 18,15; 20,20; 22,25 ★ / ●●●●●

Massaua — p. Massaua 9, Tel. 795.883 — Lire 2500
Banana Joe, di Steno, con Bud Spencer, (It.-Col.) — Storia di un buon selvaggio, che felice e analfabeta vive in uno sperduto villaggio. Emigrato in città si scontra con i problemi della civiltà consumistica e torna alla capanna. N. Viet. **Avventuroso**
Ore 20,30; 22,30 ★★ / ●●●

Massimo — v. Montebello 8, Tel. 878.081 — Lire 3000
Il pianeta del terrore, con Edward Albert, Ray Walston (Usa-Colori) — Gruppo di astronauti capitati su inesplorato pianeta vivono esperienze allucinanti attorniati da misteriosi e mostruosi esseri. Viet. 14 **Fantascienza**
Ore 20,30; 22,30 ★★ / ●●●

Puntodue D'ESSAI — v. Garibaldi 30, Tel. 545.245 — Lire 3000
[redacted] CHIUSO

Statuto — v. Cibrario 16, Tel. 487.051 — [redacted]
La pazza storia del mondo, di Mel Brooks, Dom De Luise, Madeline Kahn, Harvey Korman (Usa - Colori) — Satirica interpretazione del mondo, attraverso alcuni significativi periodi storici. Non viet. **Commedia**
15; 16,50; 18,40; 20,30; 22,30 ★★ / ●●●●●

MAFFEI (via Principe Tommaso 5, tel. 683.354): **Le apprendiste,** [redacted] 14,30, ult 22,30. Ingresso [redacted]

[redacted] (via Ni[redacted] 348, tel. 697.068): Oggi chiuso

[redacted] (via Cigna 87, tel. 486.560): **Il furore della Cina colpisce ancora,** ap 20 ult 22,30 **Lotta orientale**

[redacted] LUPI (via Santa [redacted] 5, [redacted] 530.238): vedi Teatri

HOLLYWOOD (corso R. Margherita 106, tel. 851.604): **Era più violento e implacabile di Bruce Lee,** Die Chien. Non viet. **Lotta orientale**

NUOVO [redacted] (via [redacted] 8, tel. 749.2362): **Cristiana F. noi i ragazzi dello** zoo di [redacted] techn. viet. 14, [redacted] 20, ult. 22,20 **Drammatico**

ZONA CENTRO

ASSOCIAZIONE MOVIE CLUB (via Principe Amedeo 5/L, tel. 544.077): Festival Marx Brothers **«Una notte a Casablanca»** di Archie L. Mayo (versione italiana) ore 18,30 e 22,30 **«The big store»** (Il bazar delle follie) **Comico**

CROCETTA - S. RITA - MIRAFIORI

ADRIANO (via Sacchi 65, tel. 587.715): **Banana Republic,** L. Dalla, F. De Gregori **Musicale**

GIARDINO d'Essai (via Monfalcone 62, tel. 353.776): Rassegna **Il più famoso agente segreto del mondo: 007 al servizio di Sua Maestà,** di P. Hunt ore 20 - 22,30 **Avventuroso**

[redacted] (via Tunisi 92, [redacted] 3299.827): Rassegna [redacted] film da rivedere [redacted] [redacted] **marciapiede,** [redacted] Dustin Hoffman, J. Voight ap 20 ult. 22,30 **Drammatico**

VINZAGLIO (corso D. Abruzzi 102, tel. 596.125): Ridere ridere ridere **La settimana al mare** A. M. Rizzoli, Bombolo, E. Cannavale viet. 14, or. 20,30; 22,30 **Commedia**

[redacted] PAOLO

SAN [redacted] (via Casana 60, [redacted] 372.637): Rassegna **Dal muto** [redacted] **sonoro** organizzata Assessorato Cultura, ore 21,15

ZONA FRANCIA

BERNINI (corso Tassoni 3, [redacted] 749.38.43): **Rataplan,** di M. Nichetti **Commedia**

ZETA d'Essai (via Cibrario 88, tel. 749.2907): **Fuga da Alcatraz,** di D. Siegel, con Clint Eastwood, P. M. e Goohann, 20; 22,30; ultimo giorno **Poliziesco**

METROPOL (via Principe Tommaso 6, tel. 650.5470): **Caligola e Messalina,** Vladimir Broyovic, Betty Roland. col. ore 14,30; 16; 17,40; 19,10; 20,40; 22,30. Ingresso 3500

ORFEO (piazza Carlina, tel. 439.6701): **Rassegna erotica**

PRINCIPE (via Principi d'Acaja 45, tel. 760.951): **Rassegna erotica** ap. 15 ult. 22,30 ingresso 3500

REGINA (corso Regina Margherita 123, tel. 530.885): **Quel dolce corpo di Fiona,** con Amber Hult. Ap. 10 ult. 22 L. 3500

ALCIONE (c. Regina Margherita 134, tel. 287.400): **Bel Ami, l'impero del sesso,** ap. 14,30 ult. 22,30. Attrazione comica del Duo americano Resbaros Strip-tease di Marie Blonde ore 16,30-18,30-22,15 Ingresso 3500

[redacted] CENTER (via [redacted] di Barolo 24): **Rassegna erotica,** [redacted] ult. 22,30 L. 2000

MILANO DOPPIA LUCE [redacted] (via Milano 8, tel. 530.255): **Rassegna** [redacted]

ROMA BLUE (via San Donato 40, tel. 487.765): [redacted] **erotica,** ap. 15 ult. 22,30 Ingresso L. 2000

[redacted] (Corso Belgio 53, [redacted] 874.171) **Confessioni proibite di una monaca adolescente** [redacted] 15 [redacted] 22

VITTORIO VENETO: (piazza Vittorio Veneto 5): **Super** [redacted] **erotica,** techn. ap. 15 ult. 22,30

ALEXANDRA (via Sacchi 18, tel. 511.293): **Sentimental story,** con Barbara Moose. 14,05; 15,45; 17,25; 19,05; 20,45; 22,30

JOLLY (via Verolengo 130, [redacted] 290.161): **Oroscopiamoci** 20,30; 22,30

PO (Via Po 21, [redacted] 839.75.02) [redacted] **licenziosa,** Anne Libert

[redacted] (v. Fréjus 27 - tel. 446.764): [redacted] una [redacted] **in calore,** 20-22,30

[redacted] (largo G. Cesare 105, tel. 287.974): **Che dritto con tre donne a letto,** 1ª visione

SPEZIA (via Nizza 170, tel. 696.3617): **Torbidi desideri** [redacted] **una ninfomane.** Ap. [redacted] 15 L. 1200

CABARET [redacted] (via Cavour 7, telefono 516.046): **Diario intimo - Sunging bodies** - Ingresso soci

[redacted] (via F.lli Calandra 15, tel. 447.28.68): dalle 14,30 alle 24 **Bums motel,** novità assoluta. Ingresso riservato soci.

PICCOLO REGIO: ore 17,30 Ricordo di Arturo Toscanini a cura di M. Mila e G. Gavazzeni. Presentazione del libro «Toscanini» di H. Sachs edito dalla E.D.T. Ingresso libero.
ALFIERI - ARCI: ore 21 **Lanterna magica di Praga** in «Il circo magico» prenot. Arci tel. 839.87.40, Torviaggi tel. 50.41.42, Alfieri tel. 535.440.
ARALDO (via Chiomonte 3, tel. 331.764): ore 10 Teatro dei ragazzi Dov'è Pinocchio, Sc. El. Tommaseo Succ. D'Assisi II A III B.
ARALDO (via Chiomonte 3, tel. 331.764): ore 20,30 Teatro dei ragazzi **Processo alle mamme,** Sc. El. Str. Castello Mirafiori Succ. via Farinelli III A.
CARIGNANO-TEATRO STABILE: ore 21 Valeria Moriconi in **Emma B. vedova Giocasta** di Savinio. Regia di Egisto Marcucci. Tel. 544.562 - 556.246. 1ª recita.
CENTRALINO (837.500).
CONSERVATORIO - UNIONE MUSICALE: ore 21 (pari) Anner Bijlsma violoncello - Bach: La suites per violoncello solo (primo concerto). Biglietti in p. Castello 29, tel. 544.523 e dalle 20,30 al Conservatorio.
GIANDUJA-MARIONETTE LUPI: **La bella addormentata nel bosco.** Spettacoli per le scuole e visita al Museo. Inf. tel. 530.238.
NUOVO: Seminario di [redacted] [redacted] **neutra,** con Alessandra Musoni. Stage di tip-tap con Argo Ferrero e Giuseppe Cardillo. Sono aperte le iscrizioni ore 16-20. C. M. d'Azeglio 17, tel. 650.668.
TEATRO STABILE - CITTA' E PROVINCIA DI TORINO: Festa internazionale di Teatro per ragazzi. Laboratorio di via Cimabue 3 ore 10 e ore 14,30 la Compagnia AGS presenta: **Si conta e si racconta.** Fiabe raccontate di Mara Baronti.
TEATRO STABILE - CITTA' E PROVINCIA DI TORINO: Festa internazionale di Teatro per ragazzi: al Teatro Adua, ore 14,30 **Theater der Jugend,** presenta Momo.
MOVIE CLUB: ore 15.30. per la rassegna «Dal muto al sonoro» **Piccolo Cesare** di M. Le Roy. Ingresso libero.
CINEMA S. PAOLO (via Casana 60): ore 21,15, per la rassegna «Dal muto al sonoro» **Piccolo Cesare** di M. Le Roy. Ingresso libero.

BELLE [redacted] 15,30-21. Ingresso libero.
LA PERLA: ore 15,30-21 danze.
LE PARADIS DANZE: riposo.
TROCADERO: ore 21 La Nuova Riforma.

LA GROTTA (S. Tommaso 16, t. 545.207).
NORMAN - Piano Bar (via P. Micca 22, tel. 540.854): tutte le sere 21,30 anche nel periodo estivo.
SHAKER PIANO BAR (C. Battisti 3, tel. 532.492): Luciano, Krystyna, Gakino.
SHAKER DISCOTECA: (C. Battisti 3).

GALLERIE E MUSEI

ARALDO (via Chiomonte 3 - tel. 331.764): oggi dalle 10 alle 12 e dalle 20 alle 22,30 collettiva «Tre illustratori»: Fabio Bodi, Anna Clari, Antonio Mascia.
ARISTEA: personale di Cesare Bruno.
ARTE ANTICA (L') (v. Volta 9, t. 515.834): Incisioni dal XV al XVIII secolo.
ARTECENTRO - QUAGLINO: Albano Marcelli e Roberto Spreghini.
BODDA (v. Cavour 28): Paesaggi, nature morte, battaglie 600-700. 1° piano 600 e antiquariato.
CIRCOLO DEGLI ARTISTI (v. Bogino 9): Diffusione arte di Franco Pesando presente in mostra personale opere di Sergio Camporesi.
DORIA: pittori 800-900.
EMMEDUE (Re Umberto 18): Maestri 800.
GRAFICA 19 (c. Casale 307, tel. 890.048): Campigli e De Chirico or.:15,30 - 19,30.
LA ROCCA: 82 Sport Bak.
LA CONCHIGLIA: Evangelista Rinaldi.
L'ARIETE (v. Bava 4, t. 832.075): opere di maestri figurativi.
LOSANO - Pinerolo: Gigi Morbelli.
MAGIMAWA (v. P. Tommaso 2): Poesia come visualizzazione.
PORTICI (885.476): P. Verderone, miti e leggende. 15,30-19,30.
PIEMONTE ARTISTICO: Hermann.
SALUZZO: «6ª Mostra mercato nazionale dell'antiquariato», dal 1° al 23 maggio, orario feriale 15-20,30, sabato 10-12,30 e 15-23; domenica 10-12,30, 15-20,30.
SPIRALI (via Arsenale 35, t. 537.448): Manaresi Paolo, acquaforti.
3A (v. Maria Vittoria 18 - Fiori di Vespignani, fiori di Neapolo, acqueforti.

GALLERIE ARTE MODERNA

ACCADEMIA: Alfredo Beltrame.
A.I.C. (877.857): G. Figliuzzi, personale.
CITTADELLA: (v. Bertola, 31) Alice Lobalzo, Pascutti, Taliano.
DOCUMENTA: Attilio Gigli, fotografie.
FOGLIATO (Mazzini 9): F. Zuccarello.
GISSI (p. Solferino 2): personalità dell'arte contemporanea, olii e grafica.
LA PARISINA: Riccardo Cordero, 16-20.
NARCISO: Arte primitiva: Africa Nera, Indonesia, Melanesia.
LA GIOSTRA - Asti: Guglielminetti.
LA BUSSOLA (via Po, 9): personale di Guido De Bonis.
PIRRA (corso Cairoli 12 - tel. 877.344): René Thomsen.
SANT'AGOSTINO (via S. Agostino 5, tel. 535.983): maestri '800 e '900.
SAN GIORS: Biagio Garlisi.
VIOTTI: Claudio Baroni.

MUSEO DELLA MARIONETTA (via S. Teresa 5): ore 10-12; 15-18.
MUSEO NAZIONALE DEL CINEMA (Palazzo Chiablese): film da rivedere: ore 18 e 21,15 I misteri della magia nera (Los misterios de la magia negra) di Miguel M. Delgado con Nadia Haro Holiva, Carlos Riquelme, Carlos Ancira (Messico 1958, minuti 90), viet. 14.

Martedì 11 Maggio [redacted]

STAMPA SERA

QUOTIDIANO D'INFORMAZIONI - TORINO, VIA MARESCO 32 - TEL. (011) 65.681 - CODICE [redacted] 10126 - [redacted] ABBON. [redacted] (GRUPPO 1/70) - LIRE [redacted]

STUDIO COMMERCIALE IMMOBILIARE ZANONCELLI
CESSIONI · RILIEVI AZIENDE NEGOZI · VOLTURE · COMPRA VENDITA IMMOBILI · FRAZIONAMENTI
10128 TORINO · VIA GENOVESI 4
Tel. 500473/501889/581694/599760

FALKLAND - C'è un margine di trattativa ma si spara

NAVE COLPITA ALTRO ATTACCO DEGLI INGLESI

Buenos Aires: spareremo a tutte le unità con bandiera britannica

FUNERALI [redacted] PILOTA [redacted] ALLA TV

■ La «task force» inglese ha colpito una «unità di superficie argentina» che era penetrata nella zona [redacted] divieto intor- [redacted] alle Falkland. Lo ha comunicato stamane il ministero della Difesa britannico, [redacted] però precisare né [redacted] tipo dell'imbarcazione né [redacted] la stessa è affondata. Si ignora inoltre [redacted] vi sono nuove vittime.

■ L'alto comando [redacted] Buenos Aires, da parte sua, ha comunicato che a partire da oggi verranno attaccate tutte le navi battenti bandiera britannica anche al di fuori delle acque dell'arcipelago

● Nonostante i nuovi attacchi britannici e [redacted] reazioni argentine sembra profilarsi la possibilità di una trattativa di pace sotto [redacted] auspici dell'Onu. Portavoci del governo inglese hanno detto che si sono fatti alcuni passi avanti. La posizione di Galtieri sembra essersi fatta me- [redacted] intransigente.

■ Londra ha smentito l'imminenza di [redacted] sbarco nell'arcipelago, [redacted] nelle prossime [redacted] arriveranno in vista delle Falkland [redacted] navi da sbarco inglesi con [redacted] fra marines e parà.

● Saranno restituiti oggi a Buenos Aires i 189 prigionieri argentini catturati dagli inglesi durante [redacted] sbarco del 25 aprile nelle isole [redacted] Georgia del Sud.

● [redacted]

DI [redacted] DEL GOVERNATORATO A PORT [redacted]

MARTEDI' 11 MAGGIO - ANNO 114 - NUMERO 11[redacted]

MARIA CHAREUN

Va in ospedale con un miliardo Settantuno anni, a Pinerolo

PINEROLO — Ricordate Hughes, il supermiliardario americano del quale non si sa neppure [redacted] sia vivo [redacted] morto, tanto [redacted] circondato di mistero, chiuso nella sua «torre di avorio» [redacted] un grande grattacielo, in qualche angolo degli Stati Uniti? A Pinerolo si è scoperto [redacted] personaggio che gli somiglia: [redacted] donnina [redacted] 71 anni, Maria Chareun, che sino a ieri è vissuta sola sola, con l'unica, preziosa compagnia (è il caso di dirlo) [redacted] mille milioni [redacted] contanti, libretti bancari e gioielli.

Ieri [redacted] vicina di casa l'ha soccorsa rantolante nell'ingresso [redacted] appartamento: [redacted] Chareun non respirava quasi più. La causa: denutrizione. Ricoverata in ospedale, l'hanno [redacted] piatto di spaghetti e subito [redacted] segni [redacted] ripresa. Naturalmente ha voluto con sé [redacted] cinque voluminose borse che contengono il suo tesoro. Viveva da povera, adesso [redacted] costretta a mostrarsi ricca?

«Prima l'attesa estenuante poi un viaggio in tradotta»

Continuano le proteste per la rivoluzione tranviaria del 2 maggio - Pubblichiamo le telefonate dei lettori e le risposte della Trasporti Torinesi

Lentamente, la «rivo- [redacted] il 2 [redacted] Trasporti Torinesi [redacted] sta [redacted] Continuano le proteste, [redacted] nu- [redacted] Subentra adagio [redacted] gente [redacted] to, qualcuno sostiene la «rassegnazione».

I disagi, per [redacted], ci [redacted] protesta [redacted] fare i conti con le ferma- [redacted] più distanti di prima, protesta chi deve attraversare il centro conge- [redacted] non mai [redacted] che a determinate [redacted] sembrano riversarsi tutte a [redacted] insieme per le strade, protestano quanti — per un percorso magari ab- [redacted] breve — devono servirsi di [redacted] tram invece [redacted] di uno solo [redacted] erano [redacted] a fare.

Ma un po' per volta, [redacted] buona volontà e [redacted] zienza», [redacted] meglio i percorsi e gli [redacted] si vanno placando.

«A settembre — assicu- [redacted] l'assessore Rolando, che ha [redacted] responsabilità [redacted] settore in [redacted] — ci [redacted] gli aggiusta- [redacted] saranno rito- [redacted] necessari e possibili».

Dunque, [redacted] zioni [redacted] facoltà avanti; quando non si [redacted] semplicemente di «casi personali» e dun- [redacted] insolubili si vedrà [redacted] che si può fare. Qui di seguito pubblichiamo le telefonate [redacted] al giornale e le relative risposte [redacted] tranviaria.

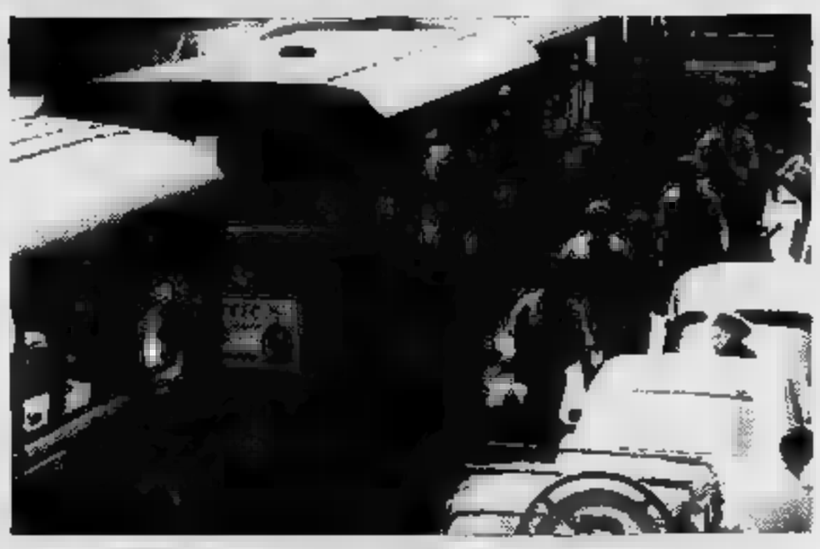

■ Impiegata [redacted] Sip, [redacted] Tassoni [redacted] devo prendere il 3. Passa ogni [redacted] minuti, stracarico: il viaggio [redacted] diventato faticoso, lunghissimo, in [redacted] disumane. [redacted] non possono cambiare, almeno mettano più mezzi.

[redacted] fa presente [redacted] i veicoli [redacted] linea 3 sono intervallati [redacted] quattro-cinque minuti: [redacted] rilevazioni effettuate [redacted] le mattine seguenti [redacted] maggio non risulta, nella maniera [redacted] assoluta, che [redacted] a quin- [redacted] minuti.

● Protesto perché da via Saccarelli a [redacted] non c'è un solo tram o pullman diretto e devo raggiungere via San Donato o corso Regina Margherita per trovare una fermata.

[redacted] problema sollevato potrà [redacted] risolto, [redacted] pur con trasbordi, in un [redacted] tempo, [redacted] parte già stato precisato in altra occasione.

■ Con il [redacted] piazza Zara a Porta Nuova ho impiegato oltre quaranta minuti. Con il 52 era facilissimo. [redacted] 67 [redacted] ogni 35 minuti. E' un grosso problema per chi lavora e per chi deve portare i bambini a scuola.

[redacted] linea 67 ha un intervallo [redacted] sei-sette minuti: l'affer- [redacted] che il transito avvenga ogni trentacinque minuti è nettamente contrario alla realtà, salvo si sia verificato un evento eccezionale che [redacted] bloccato i veicoli di linea in un determinato momento.

● Telefona un lettore: «Abbiamo grossi problemi [redacted] i trasporti per arrivare in [redacted] Magenta. Operai, impiegati o altri lavoratori si trovano in [redacted] a portarsi [redacted] questa zona piena di fabbriche: prima c'era il [redacted] numero [redacted] che [redacted] benissimo. [redacted] bisogna prendere il 18, poi attraversare corso Regina a [redacted] a prendere un altro tram. Arrivano [redacted] ritardo...».

[redacted] richiedono precisazioni [redacted] circa l'ubicazione [redacted] lungo via Magenta in quanto [redacted] si riesce a comprendere quali [redacted] i problemi enunciati.

In ogni caso si fa presente che con la linea 18 si raggiunge corso Regina Margherita da cui, mediante la linea 63, si [redacted] Secondo, a anche, conseguentemente, l'incrocio [redacted] Magenta.

● Non sarebbe possibile prolungare il [redacted] Porta Susa [redacted] a Porta Nuova? Lo chiedono tutti, qui. [redacted] pensionata di via Carrera.

Qualunque variante [redacted] rete potrà [redacted] solo dopo il [redacted] periodo di verifica e di «rodaggio».

L'autobus «51» non arriva Protestano a Borgo Nuovo

Diecimila abitanti chiedono a Settimo che la linea sia prolungata - Trattative per il 57 sbarrato

Proteste a Settimo per il percorso dell'autobus 51 che, partendo da Porta Susa, fa capolinea nei pressi del cimitero per tornare a Torino. Da lunedì scorso, le [redacted] che raggiungono Settimo sono state intensificate, ma a beneficiarne sono solo gli abitanti del centro. Le proteste arrivano dal Borgo Nuovo, un quartiere che conta dieci- [redacted] a che entro un anno vedrà aumentare la sua popolazione di circa tremila persone, quasi tutte provenienti da Torino.

«*Ancora una volta* — dice il presidente del quartiere, Paolo Sosso — *siamo stati penalizzati. Avevamo chiesto* [redacted] *intensificare i passaggi del 51 nella nostra zona,* [redacted] *è molto vasta, per collegare anche la frazione Fornacino, distante tre chilometri dal centro di Setti-* [redacted] *Sarebbe stato opportu-* [redacted] *che qualche corsa* [redacted] *51 arrivasse nella* [redacted] *industriale* [redacted] *Cebrosa, alme-* [redacted] *in coincidenza degli orari* [redacted] *entrata e di* [redacted] *dalle fabbriche. Niente* [redacted] *tutto questo*».

Da lunedì il 51 arriva a [redacted] con una frequen- [redacted] di sei minuti, mentre prima era limitato [redacted] ore di punta. Anche nelle ore serali i passaggi sono frequenti per gli operai che lavorano nelle fabbriche che sorgono lungo la statale 11. In pratica, tutti [redacted] autobus che si arrestavano [redacted] corso Giulio Cesare, all'imbocco dell'autostrada per Milano, ora proseguono fino a Settimo.

Per questo nuovo servizio, il Comune di Settimo darà un contributo [redacted] 95 milioni [redacted] Consorzio trasporti torinesi. Trattative [redacted] in corso per far giungere a Settimo [redacted] 57 sbarrato nei giorni festivi, [redacted] sostituzione [redacted] 51, che [redacted] domenica [redacted] sospeso. Il Consorzio trasporti torinesi [redacted] ha risposto negativamente, invece, [redacted] richie- [redacted] del Comune di estendere il 51 fino a [redacted].

La Ditta TESCAM, via [redacted] angolo via Milano, dopo una trentennale attività nel campo dell'abbigliamento, ha deciso di [redacted] di TORINO!
GLI ULTIMI 7.500 CAPI DI GIACENZA [redacted] CEDUTI A PREZZO [redacted] ASSOLUTO ABBATTIMENTO.
Visita i 4 piani [redacted] esposizione troverai l'occasione che [redacted] per te!
Diamo alcuni esempi:

— Camice e Pigiami Bassetti	L. 30.000	L. 9.000
— Cappotti e Tailleurs double alta moda	L. 250.000	L. 60.000
— Abiti estivi calibrati	L. [redacted]	L. 15.000
— Completi estivi in lino alta moda	L. [redacted]	L. 25.000
— Abiti estivi [redacted]	L. 44.500	L. 19.000
— Abiti [redacted]	L. 120.000	L. 40.000
— Completi [redacted]	L. 50.000	L. 20.000
— Coordinati alta moda	L. [redacted]	L. 20.000

TESCAM. Via IV Marzo 23, [redacted] Via [redacted] - Torino

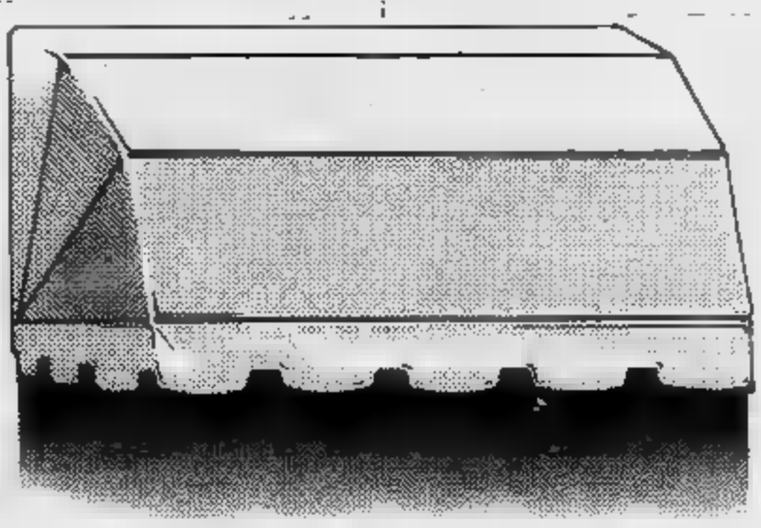

il piacere di stare nell'ombra

Una bella tenda da sole nella vostra [redacted] può [redacted] nuovi, piacevoli spazi da abitare.
Abatenda vi può offrire il meglio in [redacted] vasta gamma di modelli ideali per condomini, terrazzi, giardini, negozi, bar, attici ecc..

Abatenda non ha rivali per funzionalità, durata, eleganza perché si avvale delle tecniche più moderne e funzionali.

Fissate un appuntamento. I nostri tecnici [redacted] lieti di offrirvi [redacted] impegno la loro consulenza.

tende da sole abatenda

ufficio ed esposizione
via Fiochetto 33 - 10152 Torino - Tel. (011) 284.102-233.964

occhio!!... ... da SANVIDO
TORINO - Via Genova 105 - Tel. 696.3985
una grande vera
VENDITA PROMOZIONALE
con sconti fino al 40% di mobili [redacted] grandi firme
Autor. legge [redacted] n. 305

A due passi da casa... puoi comprare a meno!
IN VIA AMENDOLA 4 A TORINO la
Conbipel più
per ampliamento locali, effettua una
SVENDITA
su tutti i capi in pelle [redacted] prezzi di realizzo!
e [redacted] la Conbipel svende...
E' PROPRIO UNA VERA SVENDITA!
Comunicazione n. 3849 [redacted] 30-4-82

Viaggi [redacted] Vacanze ● Soggiorni [redacted] Crociere ● Hotels [redacted] Villaggi [redacted] Residences [redacted] Appartamenti [redacted] Yacht [redacted] Viaggi speciali nozze
Al centro internazionale viaggi [redacted] IMPERIAL puoi scegliere [redacted] meglio
Vieni all'Imperial ed ...è già [redacted]
Imperial è [redacted] Torino corso Lecce 55, tel. 011 [redacted]

[illegible] di paglia per un autobus. E' il destino segnato, il prezzo da pagare, per qualsiasi variazione [illegible] del servizio pubblico. A Torino [illegible] a [illegible] o altrove. Cambiare [illegible] è sempre un trauma, [illegible] tutto. Così a Torino la rivoluzione [illegible] provoca una mezza sollevazione popolare: [illegible] i [illegible]ni, s'accavallano i [illegible]titi, si sprecano gli appelli. Il [illegible] a grigliati [illegible] i vecchi e su[illegible] — dicono i [illegible] — percorsi. [illegible] Chissà?

★★

Ma Torino deve adeguarsi ai tempi. E' già avviata in [illegible] città del [illegible] giate. [illegible] portato ovunque [illegible] piccoli fuochi di [illegible] proteste. E' [illegible] ogni [illegible] che provoca qualche terremoto [illegible] della gente.

★★

Il resto del Piemonte [illegible] Come viaggiano gli autobus nelle altre [illegible] capoluogo: «[illegible] o no? Nei cassetti degli assessori [illegible] ci sono diversi progetti per cambiare [illegible] certo il frutto di improvvisazioni, ma il risultato è interessante tra le preferenze [illegible] e le esigenze [illegible] spinte verso il [illegible] moderno» [illegible] fun[illegible] e i bilanci almeno [illegible] pareggio. Perciò [illegible] il primo [illegible] che verrà seguito da molti altri. Ecco dove e perché.

ANCHE A NOVARA RIVOLUZIONE CENTRO STORICO VIETATO AI BUS DIVENTA UN'«ISOLA PEDONALE»

E' allo studio un completo rinnovamento dei servizi pubblici - L'assessorato studia percorsi alternativi - Lo scopo è di alleggerire il cuore della città

DAL NOSTRO INVIATO SPECIALE

NOVARA — Anche [illegible] sta preparando la sua rivoluzione [illegible] servizio pubblico. Una mini-rivoluzione.

L'[illegible] dell'ingegner [illegible] Pietri e i tecnici della azienda trasporti [illegible] già studiando [illegible] percorsi «alternativi».

Lo scopo è quello di alleggerire il più possibile il traffico del «centro» [illegible] tra[illegible] la [illegible] grande isola pedonale: [illegible] che si riprende il suo cuore antico.

L'ideale sarebbe quello di chiudere del tutto i [illegible]ntrali [illegible] mezzi a motore per [illegible] circolare [illegible] persone a piedi o in bicicletta. In realtà l'obiettivo sarà difficile [illegible] realizzare tutto e subito. [illegible] gradino per volta.

La «prova generale» (per forza) è [illegible] fatta l'anno scorso quando le tubature del gas sono saltate in aria sotto i portici di [illegible] Cavour [illegible] vetrine dell'Upim e quelle della Banca Commerciale.

[illegible] — fra marciapiede e marciapiede — si [illegible] aperta una voragine profonda [illegible] una dozzina di metri. I [illegible] hanno più potuto passare per il «centro» è stato necessario deviarli su altri percorsi.

Risultati? Incoraggianti per certi versi: contraddittori

L'INGEGNER [illegible] PIETRI

per altri. Il «centro» è [illegible] più «vivo». [illegible] autisti hanno dovuto [illegible] perché [illegible] qualche problema.

«*Se* [illegible] *escludono i corsi* [illegible] — spiega [illegible] Massimo Pietri — *restano soltanto i "bastioni" che chiudono* [illegible] *cerchio la cittadella. Un'enorme circolare. I pul*[illegible] *finiscono per fermarsi sempre in curva* [illegible] *posti qualche volta troppo pericolosi*».

L'esperienza [illegible] passato prossimo può servire però come punto di partenza per il progetto che si realizzerà in futuro. [illegible] Sguazzini, assessore [illegible] Decentramento, [illegible] i rapporti [illegible] i comitati [illegible] quartiere, si è impegnato a raccogliere indicazioni e proposte [illegible] snellire il traffico, assicurare un migliore servizio, ascoltare le esi[illegible] di [illegible] abita nei [illegible] periferici [illegible] città.

La società dei trasporti municipalizzati «abita» da qualche [illegible] in [illegible] nuova sede. Dagli «scantinati» del mercato coperto è stata trasferita in via Pietro Generali. Il progetto è dell'ottobre 1977 e, considerando i tempi [illegible] burocrazia, è stato realizzato in un battibaleno. I costi previsti all'inizio dei lavori hanno dovuto essere rivalutati del [illegible] per cento. Il municipio [illegible] le rate dei mutui.

Un'altra specie [illegible] record [illegible] la municipalizzata è il bilancio: [illegible] miliardi con un deficit di due che è niente rispetto alle voragini in rosso delle altre aziende tranviarie. Il personale è contenuto all'osso. Ci lavorano 150 dipendenti di cui 110 autisti.

Il parco-macchine conta [illegible] settantina [illegible] bus che vengono usati per una decina di linee. Due milioni e [illegible] mila chilometri all'anno; [illegible] lire per un biglietto [illegible] semplice; [illegible] gratis per i pensionati e i combattenti di Vittorio Veneto.

«*I percorsi* — [illegible] Massimo Pietri — *tagliano la* [illegible] *periferia a periferia, passano per il centro. E' indispensabile* [illegible] *Novara che ha un po' i problemi di tutte le città medio-piccole. Le frazioni sono lontane: Pernate è a mezza strada fra Novara e Galliate; Veveri e Vignale* [illegible] *no spostate dopo l'autostrada, cinque o sei chilometri lontano dai bastioni. Il terziario con gli uffici, i negozi, le banche è per l'ottanta per cento concentrato nel cuore della città. Buoni collegamenti* [illegible] *il centro sono di* [illegible] *importanza*».

Alcune [illegible] bus collegano Novara [illegible] i comuni dell'hinterland: Cameri, Romentino, Galliate.

E' invece bloccato il progetto [illegible] istituire [illegible] serie di servizi di pullman per la zona dell'Ovest-Ticino fra Trecate, Galliate, Cameri, Romentino.

I comunisti, minoranza in municipio, sostenevano [illegible] insistenza la validità del «piano». L'assessore Pietri si è opposto perché il servizio mette[illegible] in comunicazione soltanto i centri dell'Ovest-Ticino e non l'Ovest-Ticino [illegible] Novara.

«*Noi* — spiega l'assessore — *avremmo dovuto pagare soltanto le spese. Siamo pronti* [illegible] *dare avvio al progetto se l'a*[illegible] *municipalizzata diventa consortile. In modo che ogni amministrazione riconosca a Novara un* [illegible] *affitto per i pullman che ha a disposizione*».

La polemica è andata avanti parecchio e si è appena [illegible]pita.

Lorenzo Del Boca

Pullman ogni dieci-dodici minuti ... ma la gente preferisce l'auto

Servizi pubblici efficienti - Qualche difficoltà di collegamento con le frazioni

IL CENTRO DI [illegible] IERI [illegible]

Il servizio di trasporto pub[illegible] è soddisfacente? Nelle [illegible] il punta i bus [illegible] ogni dieci-dodici minuti: frequenza che si dirada nei mo[illegible] «normali» fino ad arrivare [illegible] minuti. Di fatto do[illegible] 22 le [illegible] spese.

I pullman sono affollati da[illegible] studenti in coincidenza [illegible] l'inizio e [illegible] fine delle lezioni e [illegible] casalinghe nel cuore della mattinata.

Non c'è molta abitudine all'uso del [illegible] pubblico. La maggior parte [illegible] persone non [illegible] ancora imparato a lasciare l'automobile nel garage. L'ingegner Massimo Pietri, che è [illegible] alle [illegible]cipalizzate [illegible] anche presidente dell'Automobil Club, è forse uno dei pochi che per andare a Torino o a Milano usa il treno [illegible] volta alla stazione prende il tram.

Quando [illegible] del partito liberale all'opposizione aveva scritto al sindaco lamentando che a mezzanotte, ora di arrivo dell'ultimo «rapido», non c'era anche un ultimo bus in partenza dalla stazione. Adesso che l'assessore ha scoperto il perché: quel pullman [illegible] servito allo 0,03 dei passeggeri. Pratica[illegible] solo per lui.

l. d. b.

SICUREZZA A VISTA

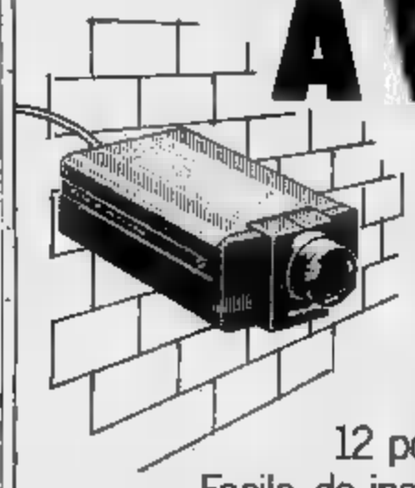

Una telecamera che sorveglia qualsiasi ambiente esterno o interno, e un normale "secondo TV" da 12 pollici che ti avverte. Facile da installare. Economico. Formidabile. Per la tua sicurezza su tutto.

Vigilant TV PHILIPS

VENDITA PRESSO TUTTI I RIVENDITORI SPECIALIZZATI PHILIPS. PER INFORMAZIONI RIVOLGETEVI ALLE FILIALI PHILIPS DI ZONA CONSULTANDO [illegible] PAGINE GIALLE.

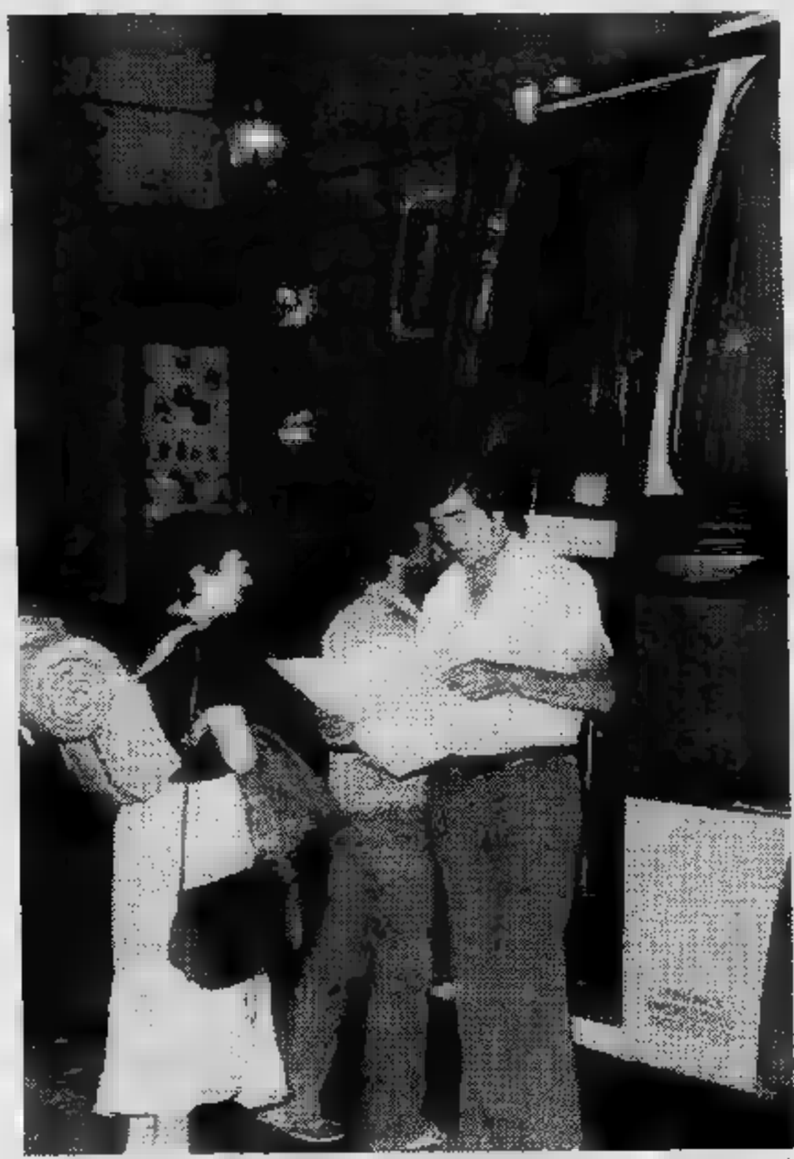

Un nuovo tipo di vacanza A zonzo per tutta Europa su pullman confortevoli

Le grandi industrie del turismo lavorano a pieno ritmo per programmare le ferie - Mare e sole italiani al primo posto nelle richieste - I soggiorni Usa per studenti - Viaggi convenienti per anziani

L'estate [illegible] porte. [illegible] sole, quando c'è, [illegible] ormai caldo [illegible] ci invita [illegible] pensare alle vacanze ormai vicine. [illegible] si entra in una qualsiasi agenzia di viaggi con un'idea precisa [illegible] dove andare cominciano subito le difficoltà. Impiegate graziose [illegible] accattivanti ci [illegible] spiegare tutto sulla meta prescelta, ma subito dopo aggiungono: *«Se lei però preferisce andare in Kenia, alle Maldive, in Sud America o in Estremo Oriente possiamo accontentarla [illegible] con prezzi veramente eccezionali»*. E allora può anche accadere che il giovane o il padre di famiglia [illegible] andare a fare [illegible] viaggio in Tunisia, escano dall'agen[illegible] il soggiorno prenotato per quindici giorni [illegible] Londra o in California.

Dove andranno dunque i torinesi quest'anno in vacanza? A parte quell'esercito di agosto, che — chiuse le fabbriche — ha già optato per il mare in Liguria o nell'Adriatico, [illegible] altri, quelli che hanno forse più [illegible] (ma [illegible] simpatica signorina dell'agenzia ti dimostra anche che un viaggio in Francia o [illegible] Germania non costa molto [illegible] più [illegible] un periodo ad Alassio [illegible] a Rimini) quali itinerari scelgono [illegible] preferiscono viaggiare: in auto, in treno, in aereo?

La prima sorpresa è che il pullman [illegible] il mezzo di trasporto preferito. Si gira oggi l'Europa in largo e in lungo in autopullman. Ne circolano oggi, confortevoli al massimo, [illegible] aria condizionata e che permettono di godersi [illegible] panorama stando seduti comodamente. Questa [illegible] la novità che ci siamo sentiti dire alla Ventana, la prima industria italiana nel campo del turismo.

Nel palazzo di Galleria San Federico lavorano più di cento persone per organizzare le ferie e le vacanze degli italiani. Il grosso [illegible] lavoro invernale è [illegible] smaltito e quest'anno i torinesi, ma non solo loro, hanno scelto all'estero, il sole delle Maldive. Undici giorni sdraiati sulle bianche spiagge dell'oceano a go[illegible] il sole, quando l'amico rimasto a Torino respira nebbia [illegible] smog, costavano 1 milione [illegible] mila [illegible] tutto compreso. *«Tutti soddisfatti, nessuna lamentela al ritorno in Italia* — dicono [illegible] Grazia Portaccio e [illegible] Paparo, assistenti ed esperte della Ventana — *il novantacinque per cento dei turisti ci ringrazia quando rientra, soltanto [illegible] cinque per cento [illegible] lamenta, [illegible] per [illegible] nostra organizzazione, [illegible] volte perché non ha capito che andando alle Maldive si finisce [illegible] piccolo atollo per 11 giorni»*.

E per quest'estate dove andranno i torinesi? *«Al mare* — è la risposta — *sulle spiagge italiane in soggiorni, in ville e appartamenti dislocati in posti splendidi»*. Ventavilla [illegible] la sigla che ga[illegible] vacanza in appartamento, in [illegible] plurifamiliare o [illegible] residence, completamente arredati, forniti di biancheria [illegible] letto, [illegible] bagno e stoviglie. Si può così cucinare in casa o andare [illegible] ristorante. [illegible] soggiorni sono [illegible] Ventimiglia, a Campo nell'Elba, San Felice al Circeo, [illegible] e Villasimius in Sardegna, Talamone in Toscana; Porto Recanati, [illegible], Cozze in Puglia, Sellia Marina, Capo Vaticano [illegible] Acireale in Sicilia. I prezzi: [illegible] settimana [illegible] Sellia Marina, in agosto, per quattro persone, costa [illegible] mila lire; a San Felice Circeo 770 mila [illegible]. All'interno del complesso c'è un cinema, la discoteca, la sauna, [illegible] possibilità inoltre [illegible] sport [illegible] di noleggiare barche.

Ventana [illegible] inoltre inventato quest'anno i «Granditinerari [illegible] jeans»: viaggi [illegible] per giovani in aereo, pullman, treno e nave con accompagnatore. Una specie [illegible] offerta speciale per chi vuol divertirsi, conoscere gente, vedere luoghi [illegible] senza il fastidio di un pesante contenitore per il sacco [illegible] pelo [illegible] vivande varie sulle spalle.

Ecco quindi a portata [illegible] ogni tasca l'Andalusia e il Marocco; da Granda alle città imperiali marrocchine in 16 giorni, [illegible] più autopullman, per un milione e [illegible] mila lire. [illegible] ancora la Turchia e la Cappodocia, 15 giorni [illegible] aereo più pullman [illegible] soggiorno balneare per 1 milione e 170 [illegible] lire.

Poi ci sono i grandi itinerari in pullman con partenze da Milano, Torino ed al[illegible] città italiane come Genova, Roma, Napoli ecc. La Spagna, [illegible] Francia, l'Austria, la Foresta Nera in Germania, i fiordi [illegible] Norvegia [illegible] le capitali dell'Est. Quindici giorni [illegible] costano 1 milione e 660 mila lire: i prezzi naturalmente variano secondo i mesi. *«Nei grandi itinerari* — dicono con orgoglio alla Ventana — *siamo i leaders. Torinesi e milanesi in testa hanno imparato dagli [illegible] ricani e [illegible] si spaventano di viaggiare in pullman»*.

Una vacanza interessante negli Stati Uniti la offre la C.T.S. (il Centro turistico studentesco): *«Andava di moda fino all'anno scorso l'Estremo Oriente* — sostiene Alberto Guglielmotto, delegato regionale — *oggi [illegible] meta ambita sono gli States»*. Per [illegible] milioni è possibile andare per un [illegible] negli Usa, studiare nell'Università [illegible] per tre settimane ed alloggiare bene a [illegible] pensione. Dal 25 luglio al 14 agosto costa solo 35 mila lire in più. [illegible] anche negli Usa è possibile, per chi non vuol studiare, viaggiare in pullman: [illegible] un biglietto circolare valido per un me[illegible] che costa [illegible] dollari, in aereo lo stesso tipo [illegible] biglietto si aggira sui 550 dollari. [illegible] C.T.S. offre anche [illegible] possibilità [illegible] un biglietto [illegible] prezzi stracciati di andata [illegible] ritorno [illegible] New York, con partenza da Bru[illegible] per sole 800 mila lire.

E per le persone anziane [illegible] sono possibilità di vacanze alternative? Provvede la Etli [illegible] viaggi in Spagna di [illegible] giorni a sole 250 mila lire, trasporto e bevande comprese. [illegible] soggiorno [illegible] Mal[illegible] de Mar, vicino [illegible] Barcellona, in alberghi [illegible] terza categoria, [illegible] confortevoli, [illegible] servizi. I prezzi aumentano in piena stagione [illegible] 340 mila lire. Ti[illegible] Cuzzilla, responsabile operativa dell'Etli, parla anche di altri itinerari interessanti [illegible] Jugoslavia, [illegible] Veruda, [illegible] settimana costa [illegible] mila lire pensione completa, viaggio [illegible] bevande escluse. Mentre all'isola di Hvar, vicino [illegible] Spalato, in un albergo di prima categoria, l'Helios, il soggiorno [illegible] una persona costa [illegible] mila lire per una settimana.

Sono [illegible]canze proibite? *«Nemmeno per sogno* — dice sempre la Cuzzilla — *ci van[illegible] operai, impiegati e cral aziendali. Anche quest'anno faremo certamente il tutto esaurito»*. [illegible] raggiunge[illegible] la Spagna [illegible] la Jugoslavia? Ma è semplice. [illegible] mezzo più richiesto è sempre il pullman.

Ernesto Marenco

Maratona di sette ore in Comune [illegible] Chieri Approvato il bilancio

Il Consiglio comunale di Chieri ha approvato bilancio preventivo per l'82, che pareggia su circa [illegible] miliardi. Hanno votato [illegible] favore psi, pri, pli, psdi e pci (che appoggia dall'esterno la giunta quadripartita), contrari dc e msi.

«Questo bilancio non ci trova d'accordo per motivi [illegible] contenuto, [illegible] metodo [illegible] di quadro politico — *ha spiegato il capogruppo dc, Giuseppe Cerchio* — le entrate previste non [illegible] realistiche, con al[illegible] voci gonfiate: nelle spe[illegible] preoccupano sempre più le gestioni fuori bilancio. Ci spiace che la giunta non abbia voluto confrontarsi con l'opposizione né con la città per la stesura [illegible] questo documento. [illegible] resto, la [illegible] tiene il [illegible] giudizio negativo su questa giunta che non ritiene né stabile né rappresentativa, e [illegible] sono esempi i frequenti contrasti interni [illegible] cui si ha notizia».

Il comunista Gianfranco Brusasco, dopo [illegible] sottolineato il fatto che «questo bilancio è [illegible] condizioni quasi di emergenza a causa [illegible] ritardi, pastoie, vincoli governativi», *ha dichiarato:* «L'operato della maggioranza è stato sufficientemente aperto [illegible] costruttivo: dopo anni, si [illegible] tornati a [illegible] confronto pubblico ed [illegible] presentato alla città [illegible] documento chiaro, sintetico, leggibile. Ci rammarichiamo [illegible] non si sia potuto [illegible] rapporto più proficuo con l'opposizione in prima commissione: noi siamo sempre aperti al dialogo».

[illegible] Irruzione della polizia [illegible] notte in una [illegible] da [illegible] in via Buscaglione 2. Gli agenti [illegible] sorpreso [illegible] ventina [illegible] persone attorno ai tavoli verdi e alle roulettes. [illegible] sequestrato molto [illegible] gioco e [illegible] state trovate circa [illegible] fiches.

«La pena [illegible] morte» — Questa [illegible] ore 20 al Jolly Hotel Principe [illegible] Piemonte, l'avv. [illegible] Obert parlerà ai soci del Rotary Club Torino Nord-Est sul tema: «Pena di morte».

San Salvario — Nell'ambito del programma di film «Diritti dell'uomo. Violenza del potere - Sei proposte per discutere presentate da Amnesty International», domani, alle 20,45, presso [illegible] cinema Acapulco, in via Donizetti 6, sarà proiettato il film: «Fuga di [illegible] notte» di Alan Parker. Ingresso libero.

[illegible] **Nord** — Domani alle 21 presso l'aula magna del Liceo Artisti[illegible] «Cottini», in via De Margherita [illegible], terza [illegible] ferenza sull'Astronomia del ciclo organizzato dal[illegible] Circoscrizione e curato dall'Associazione Astrofili Torinesi. [illegible] tema presentato [illegible] intitola: «Le [illegible] assassine». Fatti e misfatti [illegible] novae, supernovae e altri mostri

Il consigliere Elda Tessore, presidente della V Commissione (Cultura, Istruzione, Sport [illegible] Turismo), a [illegible] amministrazione, ha portato il [illegible] Cit[illegible] agli [illegible] gruppo «Lanterna Magica» di Praga ed [illegible] loro augurato un'accoglienza calorosa [illegible] parte dei cittadini torinesi. Il coreografo [illegible] primo [illegible] Palev Vasely, a [illegible] gruppo ha ringraziato per l'accoglienza torinese auspicando che il loro operare [illegible] portare all'intensificarsi [illegible] scambi culturali [illegible] la Cecoslovacchia e l'Italia.

NUOVO CENTRO APPLICAZIONE LENTI A CONTATTO
Ottica 3 Tre
VIA MAGENTA 2 - Tel. 546.461 - TORINO

SKANDINAVISKA
Per arredare con: tendaggi, tessuti, tappeti, piumoni naturali, [illegible], oggetti
Concessionaria tessuti e prodotti NAJ OLEARI
10125 TORINO - Corso Vittorio 458
Tel. 011/650.9075

[illegible] A2
[illegible] LANZO, 23 - TORINO
OPERAZIONE RISPARMIO [illegible]
Aperto [illegible] pomeriggio
ARREDALCASA
[illegible] SOSPELLO, 2 - TORINO
[illegible] DEL [illegible]
FAVOLOSA [illegible]
SPOSI 1982
Aperto anche lunedì [illegible]

Philips
tutta la gamma
● Autoradio stereo
● Autoradio cassette
● Riproduttori a cassette
● Hi-Fi in auto
● Accessori autoradio
presso:
CARLO RESTELLI
Via Nizza, 34 - Tel. 65.57.65 - Torino
Via Chivasso, 8 - Tel. 23.76.76 - Torino

OPERAZIONE CAMBIO MOBILI
...IO VENDO I NUOVI MOBILI A TE, TU [illegible] I VECCHI [illegible] A ME...
BERUZZI mobili
Torino - Via Stradella 30, esposizione Str. Fortino 34

G. PEROTTO
SERRAMENTI VETRINE
SISTEMI DI SICUREZZA
SERRANDE PORTE
BLINDATE
Torino
Via Parma 51
Prezzi particolari per rivenditori
ALLUMINIO - ACCIAIO INOX - FERRO

Una mostra mercato di quartiere

Mezza dozzina di rassegne-mercato [redacted] su prodotti tipici del Piemonte, [redacted] di gite scolastiche [redacted] luoghi di produzione agricola, l'adesione [redacted] ufficiale alla sezione piemontese del Comitato Difesa Consumatori e, prima ancora, [redacted] sui consumi [redacted] promossa dall'assessorato comunale al Commercio [redacted].

L'ha deciso la circoscrizione [redacted] Donato - Campidoglio, con la convinzione che «*le esigenze* [redacted] *cittadini possono* [redacted] *soddisfatte con opportune iniziative commerciali che facciano sperare in un* [redacted] *sto della vita più contenuto*».

Di conseguenza il Consiglio [redacted] quartiere, deciso a presentarsi «*non come centro di rivendicazioni e proteste* [redacted] *quale sede di propaganda in favore di* [redacted] *e più economiche abitudini* [redacted] *acquisto,* [redacted] *strumento concreto per l'affermazione* [redacted] *proposte valide, socialmente utili*», ha stabilito [redacted] unanime tre linee [redacted] intervento principali. Vi rientrano una diffusa tutela degli interessi [redacted] gente, una presenza incentivata nelle campagne di orientamento rivolte [redacted] consumatori, tutte le iniziative necessarie per difendere le famiglie [redacted] inganni, difetti e frodi nei consumi [redacted] nei servizi quotidiani.

Ma ovviamente la Circoscrizione, [redacted] questo punto, ha bisogno di aiuto. Di qui, insieme [redacted] i contatti già in [redacted] esercenti e gruppi d'acquisto presenti nella zona, l'attualità di un invito allargato oggi da San Donato alle [redacted] associazioni cui fan [redacted] i produttori del Piemonte.

[redacted] mostre in programma saranno sei, rispettivamente dedicate a latte, formaggi e vini, piante e fiori; verdure e ortaggi, uva, mele [redacted] pere, [redacted] salumi tipici. La prima, [redacted] tutto andrà [redacted] si spera, dovrebbe effettuarsi [redacted] piazza Peyron verso [redacted] fine di maggio. Le altre, mentre resta ancor da definire la scadenza [redacted] quella [redacted] sulla produzione [redacted] serre [redacted] vival, verranno probabilmente rimandate [redacted] settembre, dopo le vacanze e [redacted] tempo per la vendemmia.

Così, si aspettano [redacted] le adesioni dei produttori. Per partecipare, sarà necessario presentare domanda e ovviamente accettare [redacted] semplice regolamento predisposto, che pospone qualsiasi ammissione al preliminare vaglio di un Comitato [redacted] verifica nominato recentemente allo scopo. Intanto, [redacted] Circoscrizione ha deciso che si farà carico di ottenere [redacted] necessarie autorizzazioni per l'occupazione del suolo pubblico, mentre l'allestimento degli stands [redacted] già stato affidato [redacted] un'impre[redacted] che ha accettato a titolo gratuito di organizzare, allestire e vendere gli spazi espositivi.

Durante la rassegna, infine, sarà consentita «la mostra dei prodotti, con assaggio di piccole quantità oppure con consegna di campioni».

Investimento-record in Comune: «per le [redacted] e per il metrò»

L'amministrazione ha previsto per l'82 interventi per 652 miliardi - Per la spesa corrente ne andranno circa 755 - Si conta di aumentare le entrate con l'adeguamento delle tariffe per acqua, luce, trasporti [redacted] raccolta di rifiuti

Seicentocinquantadue miliardi di investimenti per il Comune di Torino. E' l'obiettivo che [redacted] *prefigge l'amministrazione comunale per quest'anno.*

Il denaro pubblico servirà soprattutto [redacted] *risollevare le sorti* [redacted] *«casa» e «trasporti», a migliorare* [redacted] *situazione per le aziende municipalizzate, ad acquisire* [redacted] *patrimonio* [redacted] *Città altri immobili da ristrutturare* [redacted] *altro «verde» da dare alla popolazione o da destinare a impianti sportivi.*

Il bilancio preventivo '82 è stato presentato stamane, a Palazzo Civico, dall'assessore [redacted] *Bilancio, Passoni, e dal vicesindaco Biffi Gentili (il sindaco Novelli* [redacted] *a Roma per impegni politici).*

Vediamo [redacted] *documento economico nelle sue parti principali.*

Bilancio ordinario. *Pareggia sui* [redacted] *miliardi* [redacted] *990* [redacted] *lioni. Apparentemente rispetto all'81 la cifra è inferiore dello 0,21 per cento* [redacted] *nel rendiconto dell'anno scorso erano compresi i 137 miliardi di disavanzo Atm, per cui nell'82 risulterebbe il 22,77 per cento in più.* [redacted] *questo sarebbe* [redacted] *aumento superiore al 16 per cento fissato dal governo se nei 754,990 miliardi non fossero compresi gli interessi passivi* [redacted] *spese per il personale già previste nell'81.*

Quali sono le principali [redacted] *ordinaria?* [redacted] *personale* [redacted] *solo assorbe 330,227 miliardi, gli interessi passivi circa 138, per beni e servizi vanno 245,5 miliardi.*

Le previsioni sono state fatte [redacted] *sulla base delle scelte prioritarie annunciate dalla giunta nel programma '80-'85, ma si* [redacted] *anche tenuto conto delle «novità» concordate nella* [redacted] *rifica recentemente svoltasi tra pci e psi.*

Alla scuola vanno 42 miliardi [redacted] *(più 10,8 rispetto all'81), alla cultura 3 (+22,4), ai servizi assistenziali 19,5 (+21,9), ai «giovani» 5 (+36,8),* [redacted] *parchi* [redacted] *giardini 5,4 (+8,9), allo sport 7,6 (+21), alla formazione professionale 3 (+34,9), all'informatica 8,3 (+42,35). Come* [redacted] *può notare, quest'ultima* [redacted] *quella che ha avuto* [redacted] *più alto sbalzo* [redacted] *«attenzione»: l'informatica* [redacted] *stata oggetto della verifica, il potenziamento* [redacted] *questo settore dovrebbe consentire la riorganizzazione* [redacted] *servizi comunali, al fine* [redacted] *dare* [redacted] *risultato più efficiente* [redacted] *per il pubblico e, nel contempo, di ridurre i costi.*

Un'altra consistente cifra verrà, per il momento, accantonata in favore di future aggregazioni che dovranno essere fatte per sostenere le «nuove [redacted] *priorità» stabilite dalla* [redacted] *rifica di maggioranza (e quindi, in particolare, edilizia residenziale pubblica, urbanistica e banca dati urbani).*

L'amministrazione civica per far fronte al bilancio '82 conta di avere maggiori entrate dall'adeguamento delle tariffe (luce, acqua, raccolta rifiuti, trasporti etc.), previsto dalla legge, [redacted] *da* [redacted] *recupero dell'economicità gestionale.*

Investimenti. *Nell'81 erano previsti 270 miliardi, quest'anno* [redacted] *si pone il traguardo dei 652, anche grazie ai finanziamenti resi possibili dalle leggi nazionali in materia «casa»* [redacted] *«trasporti».*

In particolare: all'edilizia vanno 171 miliardi, di cui 51 al consorzio intercomunale torinese (che entro l'anno dovrà consegnare [redacted] *alloggi), ai trasporti* [redacted] *miliardi (inizio lavori della metropolitana leggera), per l'acquisto e la ristrutturazione immobili 100 miliardi, per il verde e lo sport 37 miliardi.*

Riguardo alle aziende municipalizzate: 7 miliardi all'Aem (che dovrà portare a termine [redacted] *progetto del teleriscaldamento), 10 miliardi all'Amrr (riorganizzazione del servizio igiene urbana), 37 miliardi ai Trasporti Torinesi (per interventi collaterali alla metropolitana leggera), 3,5 miliardi all'Acquedotto.*

Oltreché dagli stanziamenti previsti dalle leggi nazionali e regionali, l'amministrazione comunale conta [redacted] *usufruire* [redacted] *mutui del credito ordinario,* [redacted] *prestiti obbligazionari* [redacted] *Cassa Depositi* [redacted] *di avviare iniziative per interventi a capitale pubblico e privato.*

l. bor.

Processo [redacted] l'amico che fuggiva in auto

Davanti [redacted] giudici Antonio Colapinto - Il delitto nel dicembre '79 - Il movente: droga? sgarro?

Antonio Colapinto, 27 anni, originario [redacted] Canosa [redacted] Puglia, ma trapiantato da anni a Collegno dove è residente in via Miglietti 4, compare oggi davanti [redacted] giudici della corte di assise (presidente Barbaro) accusato [redacted] omicidio e tentato omicidio. [redacted] dagli avvo[redacted] Perla e Auberti. La notte del 14 dicembre 1979 ha ucciso Mario Fiorentino, [redacted] operaio che [redacted] rimasto invischiato in qualche [redacted] poco pulito, e ha ferito un'altra persona: Giuseppe Novarese, 25 anni, Clavière, colpito da una rivoltellata alla mano sinistra.

Il delitto è nato da circostanze [redacted] poco chiare. Il dirigente della squadra mobile Fersini ha ricostruito l'episodio in [redacted] ni del ferito. «*Io* [redacted] *il Fiorentino eravamo insieme* — ha raccontato — *siamo entrati al bar Canelli di corso Francia angolo via Molière. Erano passate* [redacted] *Stavamo bevendo quando è arrivata un'altra persona che ha fissato Mario. Uno sguardo carico di odio. Solo dopo qualche secondo mi* [redacted] *spiegato: "Una volta io e quello eravamo amici, adesso non ci salutiamo* [redacted] *si chiama Tonino"*».

I due [redacted] usciti dal bar [redacted] sulla Ritmo del Fiorentino sono arrivati in [redacted] Thermignon. L'idea era di andare da [redacted] certo Mario — panettiere — che ogni tanto faceva le pizze. Un'auto di grossa cilin[redacted] ha affiancati: si è sentita un'esplosione. «*Un botto* — ha aggiunto il Novarese — *in un primo tempo ho pensato a* [redacted] *petardo ma poi nella carrozzeria ho visto il foro* [redacted] *un proiettile. Quello ci aveva sparato addosso*».

La vettura scura ha fatto il giro dell'isolato ed è [redacted] ad affiancare la Ritmo. [redacted] sceso il «Tonino» visto al bar: si [redacted] avvicinato al Fiorentino. Poche parole: «*Ti senti forte? Più furbo di me?*». Ha estratto la pistola. Quell'altro è appena riuscito [redacted] gridare: «*Ma che cosa fai? Mi spari?*» [redacted] le rivoltellate [redacted] hanno piegato le gambe. Il Fiorentino [redacted] stramazzato [redacted] terra, il Novarese ha cominciato a [redacted] sul marciapiede. «*Tonino*» lo ha rincorso e gli ha sparato quattro volte: soltanto un proiettile l'ha colpito.

La polizia ha cominciato le indagini: gli elementi a disposizione degli inquirenti [redacted] pochi. Alla fine hanno scoperto che «*Tonino*» era in realtà un [redacted] «*Antonio che fino a gennaio* [redacted] *in galera*». Rapido controllo. Hanno cercato tutti [redacted] Antonio usciti dal [redacted] è saltato fuori il [redacted] del Colapinto. Gli avventori del [redacted] di corso Francia l'hanno riconosciuto. Nel [redacted] passato compaiono alcune storie poco pulite: si parla di droga e di spaccio di stupefacenti. Uno «*sgarro*»?. Un conto non saldato? Il tentativo di mettersi in proprio?

l. d. b.

Mostra concorso di foto

L'Arci e l'assessorato alla Cultura di Pinerolo hanno organizzato il Primo concorso-mostra [redacted] fotografia dal titolo «Un sacco bello». [redacted] svolge dal 15 aprile [redacted] 15 giugno 1982 ed [redacted] aperto a tutti i fotografi dilettanti italiani [redacted] stranieri.

Sono ammessi tutti i generi fotografici. Il materiale, diapositive a colori [redacted] fotografie formato minimo [redacted] centimetri, deve pervenire entro [redacted] 15 giugno [redacted] Fotocolor «Diego» corso Piave [redacted] Pinerolo oppure al Comitato Arci [redacted] Pinerolo, [redacted] Torino [redacted] Quota [redacted] partecipazione per una sezione [redacted] L. 3500; per [redacted] o più sezioni L. 5000.

Ai vincitori spetteranno coppe targhe, libri ed [redacted] macchina fotografica Asahi Pentax K1000.

A Collegno

Monumento [redacted] Garibaldi «ideato» dagli alunni

E' stato inaugurato [redacted] Collegno un insolito monumento [redacted] Giuseppe Garibaldi per ricordarne il centenario della morte. Non [redacted] solita effigie dell'eroe a cavallo con la spada sguainata, ma [redacted] moderna composizione che simbolizza la figura e i meriti [redacted] Garibaldi. L'idea [redacted] degli alunni della scuola media «Anna Frank», [redacted] l'aiuto degli insegnanti [redacted] del consiglio di circoscrizione [redacted] quartiere Paradiso.

Si tratta [redacted] struttura in ferro alla cui sommità sono stati saldati dei pannelli in ceramica raffiguranti lavori tradizionali delle regioni italiane.

alla
FONTE DEI PIZZI
Via delle Orfane 2 - Torino - Telef. 542.[redacted]
Pizzi, ricami per vestiti, camicette e biancheria. Specialità pizzi per tovaglie, camici e veli per chiesa. Vasto assortimento coprimobili, pizzi Venezia, Cantù, Bruxelles. Filati e telerie [redacted] o tè [redacted] fatti a mano

Studio Mark 553

L'ASSICURAZIONE AUTO COSTA [redacted] POLIZZA «4R»

MASSIMALI STANDARD
100/30/10 milioni compresi i terzi trasportati.
FRANCHIGIA
pari [redacted] 50% dal premio annuo di tariffa, riducibile al [redacted], dopo un bienn[redacted] incidenti, e al 25%, dopo altri due anni consecutivi, sempre [redacted] da [redacted].

TARGHE: TO

TIPO DI POLIZZA	POTENZE FISCALI IN CV				
	FINO A 10	10 - 12	12 - 14	14 - 18	OLTRE 18
4R	[redacted]	150.000	159.100	201.300	267.600
BONUS MALUS	141.240	[redacted]	223.095	[redacted]	375.677

TARGHE: AO

TIPO DI POLIZZA	POTENZE FISCALI IN CV				
	FINO A 10	10 - 12	12 - 14	14 - 18	OLTRE 18
4R	95.600	142.500	151.100	191.300	[redacted]
BONUS MALUS	134.178	[redacted]	211.967	268.356	356.845

TARGHE: AL - AT - CN - NO - VC

TIPO DI POLIZZA	POTENZE FISCALI IN CV				
	FINO A 10	10 - 12	12 - 14	14 - 18	OLTRE 18
4R	79.500	118.500	125.700	159.100	211.600
BONUS MALUS	111.601	166.278	176.229	223.095	296.818

RISPARMIO: 28,7%

Nel 1982 la convenienza della polizza "4R" [redacted] ancora più sensibile: ora, infatti, essa **fa risparmiare il 28,7%** sul prezzo dell'assicurazione RCA. Polizza "4R": per chi [redacted] guidare.

Lloyd Adriatico S.p.A.
cercate nelle "PAGINE GIALLE" l'agenzia [redacted] Lloyd Adriatico più vicina a casa vostra
ASSICURA [redacted] PENSARE A VOI

Impresa autorizzata all'esercizio delle assicurazioni con decreto del Ministero dell'industria, del commercio e dell'artigianato del 20 Maggio 1946 (G.U. 5/7/46 N. 148)

Gli anziani insegnano il valzer nei centri d'incontro a Chieri

Un vasto programma a favore della terza età è allo studio nell'Unità sanitaria numero 30

L'Unità Sanitaria Locale n. 30, cui Chieri Comune capofila, intende dare, nel corso quest'anno, nuovo impulso ai centri d'incontro alle attività in genere rivolte agli anziani. Il programma iniziative approvato recentemente Comitato di gestione questi giorni è stato illustrato discusso nei centri d'incontro della zona, due Chieri (in piazza Dante e in Albussano), uno Cambiano, uno a Poirino, a Pino Torinese.

E' un programma generale, una piattaforma su cui i Centri lavoreranno per stendere proprio programma particolare, secondo le esigenze e gli interessi dei gruppi di anziani. L'obiettivo che l'Usl persegue è «il recupero del bagaglio di conoscenze, esperienze professionalità dell'anziano — *si legge nella delibera* — tendenti alla prosecuzione di un lavoro socialmente utile»; *ma anche* «l'opportunità di coinvolgere sulla problematica degli anziani tutta popolazione, al fine di eliminare un atteggiamento passivo della società, che spesso ha delegato la risoluzione dei suoi problemi attraverso l'esclusione, l'emarginazione l'istituzionalizzazione delle categorie sociali più deboli».

non si disconosce «l'opportunità rivedere l'impostazione degli attuali centri d'incontro che per tutta una serie di motivi in questi anni hanno finito per diventare istituzioni chiuse».

L'Usl prevede alcuni interventi informativi: un documentario che dia panoramica sulla condizione degli anziani nella zona, tenendo conto delle varie realtà dei venticinque Comuni (campagna, città, ecc.); un audiovisivo una mostra fotografica portare nei Comuni e nelle scuole: obiettivo è il recupero della figura dell'anziano, il quale parteciperà alla raccolta materiale di testimonianze di vita; dibattiti con rappresentanti sociali, politici ed economici della zona, per sensibilizzare la gente sui problemi degli anziani.

Diverse proposte si fanno centri d'incontro: laboratorio teatrale, in cui preparare spettacoli curati nel contenuto che negli aspetti tecnici, che perdano il connotato di «beneficenza» che in passato; un laboratorio artigianale, l'allestimento di locali per attività permanenti; l'università per la terza età; le attività nelle scuole, con la presenza anziani che, secondo un programma stabilito con gli insegnanti, entrano nelle classi come «maestri di vita»; la scuola di ballo, dove gli anziani insegnano i passi delle danze tradizionali (walzer, tanghi, ecc.); corso di ginnastica, per mantenimento della salute degli anziani sani istituto e a casa; attività ricreative varie, tornei di gioco alle carte, di bocce, gite, ecc.; cineforum e conferenze, temi problemi di interesse generale; soggiorni climatici.

Sono poi previsti interventi centri con altre realtà della zona: «prepensionamento», rapporti con i sindacati per instaurare un dialogo i lavoratori sui problemi sanitari e psico-sociali legati al pensionamento; rapporti con gli istituti e le case di riposo, al fine tentare la maggior integrazione possibile degli anziani ricoverati resto popolazione; rapporti le forze volontariato, secondo cui in ogni iniziativa si cercherà il collegamento il contributo gruppi (soprattutto giovanili) che svolgono volontariamente attività con gli anziani.

I progetti, si vede, sono ambiziosi: sulla di un nuovo ruolo dell'anziano, un «emarginato» cui dare assistenza, ma per attiva. la novità sta anche nella prospettiva che si vuole dare ai centri d'incontro.

Mirella Caponi

La festa verde di Vinovo tra folklore e gran moda

Nove giorni di successi per la mostra-mercato dei fiori, piante e attrezzi per la casa

La pittoresca esibizione del gruppo folkloristico Sicilia-Piemonte diretto da Saro Apprendi ha concluso la «Festa Verde» che per nove giorni ha il villaggio Dega di Vinovo. Questa mostra-mercato fiori, piante, attrezzi per case giardini, promossa dal comune Vinovo, ha offerto l'occasione di fare conoscere ai torinesi un delizioso angolo della cintura che ha l'aspetto di una mini-città costruita d'uomo caratterizzata da civettuole villette circondate da giardini ben curati, dotata il centro sportivo

La piazzetta i portici dove si affacciano eleganti boutiques negozi di vario genere trasformata nei giorni della rassegna in suggestivo palcoscenico floreale per accogliere cabarettisti, cantanti ed orchestre generosamente applauditi da un numeroso pubblico. La punta massima dell'affollamento si registrata per lo spettacolo della moda interpretato da uno stuolo di splendide, famosissime indossatrici, fiori viventi che hanno composto superba corbeille di novità firmate da noti stilisti presentata da La Miette.

La moda sotto sole con piccanti bikini da bagno coloratissimi, la teoria dei freschi abiti di lino, di cotone pizzo San Gallo, i raffinati completi in seta per le impegnative e i divertenti modelli alla pirata riflessi nelle candide camicette impreziosite da merletti volants coordinate modernissimi pantaloni bajadera da tigrotto Mompracen hanno elettrizzato gli spettatori convenuti alla Festa Verde: sagra che tra il profumo dei fiori, le belle da vedere, le genuine ghiottonerie della bottega del goloso e cordiale accoglienza degli abitanti villaggio ha il sapore una festa antica orchestrata in chiave moderna.

Cooperativa di operai in «cassa integrazione»

Oggi, i rappresentanti di una cooperativa di «cassintegrati» e di disoccupati dovrebbe incontrarsi con alcuni esponenti del governo regionale, sicuramente con l'assessore Lavoro, per discutere della loro iniziativa per chiedere aiuti al fine farla decollare al più presto.

La Coap, Cooperativa per l'autogestione popolare, si costituita il scorso. Diciassette i soci fondatori, per buona parte «cassintegrati» Fiat, Pininfarina, Singer, Joannes, Bertone. Gli altri sono disoccupati.

«Inizialmente siamo intenzionati aprire un magazzino vendita generi alimentari deperibili — hanno spiegato due soci — *nello statuto e nei nostri obiettivi c'è l'intenzione operare in seguito in settori produzione, cominciare da quelli agricoli e zootecnici».*

La Coap venderà soltanto ai soci, che sono già oltre centocinquanta. Non solo. *«La scelta elementare che ci guidare nella formazione dei prezzi deve questa: il prezzo di mercato meno qualcosa, ma quello che ci viene costare la più quel minimo ricarico per pagare le spese di esercizio per espandere l'attività della cooperativa».*

I soci fondatori hanno precisato, inoltre, la loro non vuole essere un'iniziativa assistita.

echi di cronaca

acquistare gli accessori per bagno un negozio?

Potete lo specchio con le delle piastrelle e box doccia Prezzi di fabbrica. Specchi bagno Davico, S.S. Rivoli-Avigliana, 17. Rivoli, (011) 954.0341.

Stu.Art. propone il rinnovo salotto a partire dal 1° aprile

A chi acquista un nostro salotto ritiriamo l'usato in qualunque stato esso sia valutandolo al massimo. Inoltre a richiesta del cliente rifoderiamo qualsiasi modello di salotto con i nostri tessuti Torino, c.so Racconigi 26, 377.616

Copisteria Palestro
C. Palestro 15, tel. 511.733

Riduzioni, ingrandimento co qualsiasi formato o scala e servizio di plastificazione di ogni documento.

Brombin Mario
servizio tecnico autorizzato
ISOTHERMO
TRASFORMAZIONI E MANUTENZIONI RISCALDAMENTO
GAS - GASOLIO -
Via Ormea, 2 - Tel. 655.277 Torino

STRUMENTI MUSICALI
delle migliori
MUSIC'S SHOP
Munciguerra
C.so Potenza 177 (To)
Tel. 739.82.41

Informazioni sulla rete '82

Il Consorzio Trasporti Torinesi ricorda ai cittadini che il suo Ufficio Informazioni al Pubblico di C.so Turati 19/bis è a completa disposizione per ogni chiarimento e documentazione sui nuovi percorsi autotranviari. Comunica inoltre, che, per meglio soddisfare le esigenze dell'utenza, l'Ufficio stesso osserverà, a partire da lunedì 10 maggio, il nuovo seguente orario:

MATTINO:
dalle 9.00 alle 12.30
POMERIGGIO:
dalle 14.30 alle 18.30

L'Ufficio è aperto anche nella giornata di domenica 16 maggio.

Si rammenta che i numeri telefonici disposizione dell'utenza sono i seguenti:

500.900 - 591.297

TRASPORTI

informazioni SIP agli utenti

PAGAMENTO BOLLETTE TELEFONICHE

Ricordiamo agli abbonati che da tempo è scaduto il termine di pagamento della bolletta relativa al 2° trimestre 1982 che gli avvisi mezzo stampa costituiscono attualmente l'unica forma di sollecito.

Invitiamo, pertanto, quanti ancora non abbiano provveduto al pagamento ad effettuarlo con tutta urgenza e, preferibilmente, presso le nostre sedi locali, per evitare l'imminente adozione del provvedimento di sospensione previsto dalle condizioni di abbonamento.

SIP
Società Italiana per l'Esercizio Telefonico

ISTITUTO
SANTA TERESA D'AVILA
FONDATO NEL
Via Santa Teresa 7 - 10121 Torino - Tel. 011/537.844 - 511.764
SONO LE ISCRIZIONI PER L'ANNO SCOLASTICO 1982-83
ISTITUTO TECNICO PER PROGRAMMATORI GESTIONALI
Durata
Si accettano anche iscrizioni per il 2° 3° anno
LICEO LINGUISTICO
PARIFICATO
ESAMI IN SEDE
Le MATURITA' dànno accesso a tutte le Facoltà universitarie al mondo lavoro

Oggi domani e dopo

[redacted] — Giovedì [redacted] alle 20, presso il Ri- [redacted] Villa [redacted] di Castiglione Torinese, Edoardo Ballone, giorna- [redacted] «La Stampa», terrà [redacted] relazione su «Le minoranze etniche in Piemonte [redacted] in Italia». La manifestazione è organizzata dal Rotary Club [redacted] Chivasso.

«Piemonte: gli [redacted] del terrorismo» [redacted] un servizio speciale del Tg3 che [redacted] in onda stasera sulla rete [redacted] della [redacted] alle ore 22,30. Il servizio speciale, che [redacted] curato da Carlo Cerrato [redacted] Anna Maria Rebaudengo, [redacted] tentativo di analisi [redacted] terrorismo in Piemonte [redacted] della risposta che il Piemonte (società civile e istituzioni) ha dato al terrorismo.

[redacted] corsi di formazione psicanalitica che il Movimento Freudiano Internazionale organizza [redacted] Torino, e in preparazione [redacted] un convegno che avrà per tema «*Clinica psichiatrica* [redacted] *clinica psicanalitica*», questa sera, presso il Salone Matteotti, in corso Palestro 10, si svolgerà [redacted] dibattito dal titolo: «La pratica psicanaliti- [redacted]». L'incontro è coordi- [redacted]o [redacted] Aldo Miani, membro del Movimento Freudiano Internazionale.

Quartiere Crocetta — Questa sera alle 21 presso il teatro oratorio Salesiano di via [redacted] 25 Tullio Regge, premio Einstein per [redacted] Fisica [redacted] docente universitario, parlerà sul tema: «Le reazioni termonucleari».

Federazione esperantista — L'Esperanto Centro, in collaborazione con l'Assessorato al turismo della città [redacted] Torino, organizza [redacted] concerto vocale in lingua internazionale Esperanto. [redacted] manifestazione si svolgerà domani sera alle 20,45 presso il Circolo ricreativo dei dipendenti comunali in corso Sicilia 12. Interpreti: il baritono Veselin Damjanov e il soprano leggero Maria Angelova, dell'Opera nazionale [redacted] Sofia; pianista il professor Enrio Dovico, accompagnatore [redacted] Conservatorio [redacted] Torino. L'ingresso è libero.

La [redacted] nella [redacted] — Su questo tema giornata di studio domani [redacted] Centro incontri della [redacted] Risparmio, in [redacted] Stati Uniti 23. L'apertura dei lavori alle [redacted] 9, [redacted] un intervento del dottor Umberto [redacted] Seguirà [redacted] tavola rotonda, [redacted] 10,15 dibattito. Alle undici seconda tavola rotonda. I lavori dei gruppi di studio proseguiranno fino alle 17.

[redacted] culturale — Questa [redacted] 21, nei locali dell'Unione culturale [redacted] via Cesare Battisti 4b, nell'ambito della rassegna sul teatro postmoderno Mode/Modi 82, avrà luogo una tavola rotonda sul tema: «La ri- [redacted] sperimentale a Torino». [redacted] discuteranno con i gruppi teatrali torinesi Giuseppe Bartolucci, Ruggero Bianchi, Nino Ferrero, Gigi Livio.

DAL LETTO DELL'OSPEDALE SORVEGLIA IL SUO TESORO

(Un miliardo in borse di plastica)

La singolare storia di Maria Chareun, vecchietta misogina di Pinerolo - Vive in un grande appartamento ridotto a tugurio - Proprietaria di numerosi immobili in miseria

Settantuno anni, miliardaria [redacted] misogina: questa [redacted] la storia singolare di Maria Chareun, che, dopo [redacted] vissuto per anni nel suo grande appartamento nel centro storico [redacted] Pinerolo, ieri è [redacted] ricoverata per denutrizione all'ospedale Agnelli. Sull'ambulanza l'anziana donna ha voluto portare [redacted] sé [redacted] ogni costo «cinque voluminose borse. Che la signorina adesso sorveglia [redacted] letto. Sono [redacted] tesoro: venti milioni in contanti, gioielli e quasi un miliardo in libretti bancari.

L'anziana donna viveva ossessionata dall'idea che le portassero via il suo patrimonio. Non apriva la porta di casa neppure a quanti si presentavano per pagare l'affitto di immobili, [redacted] la Chareun pare possegga in quantità tra Pinerolo [redacted] Oulx. Viveva così appartata [redacted] in miseria — con la grande [redacted] via Trieste ridotta a un tugurio — che nem- [redacted] i vicini sospettavano di trovarsi al [redacted] di [redacted] parete «miliardaria», con un ripostiglio trasformato in strana cassaforte [redacted] una vera fortuna.

All'ospedale Agnelli hanno rifocillato Maria Chareun con [redacted] piatto di spaghetti, lei che potrebbe comprarsi dieci ristoranti. Oltre i soldi, le rimangono alcuni lontani parenti. Che adesso gongoleranno, in attesa di un po' di generosità da parte della loro ricchissima zia, Hughes nostrana, anche nell'idea provincia- [redacted] del miliardario che [redacted] circonda [redacted] mistero camuffandosi persino [redacted] povero. Qualche volta accade.

Maria Chareun è l'ultima di quattro fratelli, tutti morti. Dopo la scomparsa della sorella Adelina, deceduta [redacted] anno fa, nessuno l'ha più vista avventurarsi oltre la soglia [redacted] suo appartamento. Raccontano che passasse [redacted] giornate [redacted] ascoltare [redacted] ansia i rumori che filtravano attra- [redacted] [redacted] pareti, salendo dalla tromba delle scale. Si lasciava avvicinare solo da [redacted] vicina, Maria Gallino, la donna che l'ha soccorsa. Viveva talmente nel terrore di essere rapinata da non avere altri pensieri.

Neppure gli amministratori dei suoi beni (dei quali [redacted] si conosce l'ammontare), nominati d'ufficio dalla pretura, erano riusciti a farsi aprire [redacted] porta. Prima [redacted] accaduto a [redacted] commercialista, poi all'avvocato Piacentino di Pinerolo. Superfluo aggiungere che pesino il legale è rimasto di stuc- [redacted] di fronte alle cinque borse della spesa, gonfie [redacted] milioni. Una storia che ai bambini ricorderà Paperon de Paperoni.

LA CASA IN [redacted] CENTRO [redacted] DI PINEROLO

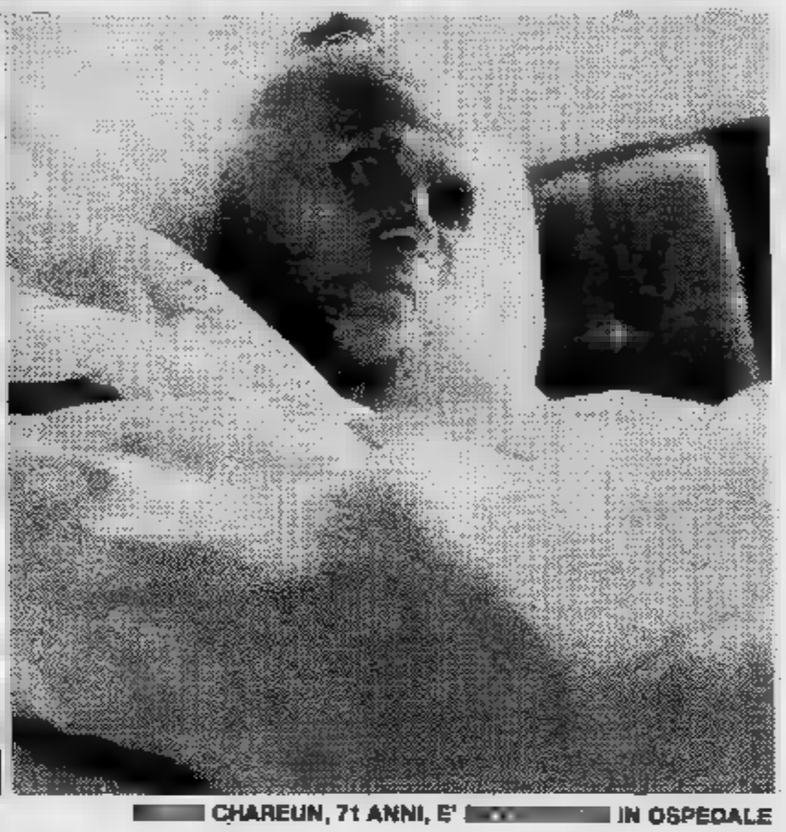

[redacted] CHAREUN, 71 ANNI, E' [redacted] IN OSPEDALE

un'occasione importante... una cerimonia?

Abbigliamento UOMO e DONNA
10125 TORINO - Via Madama Cristina, 23 - Telef. [redacted]

NEL CENTRO DI TORINO
CENTRO LEGNO
IL GRANDE MARKET DEL «FAI DA TE»

dove troverete tutta una linea [redacted] prodotti dal legno grezzo, [redacted] mobile pronto per [redacted] montaggio e dove, data la nostra lunga esperienza vi metteremo a disposizione uomini [redacted] mezzi per risolvere qualsiasi problema di falegnameria

DIVISIONE DELLA Eurouno S.p.A.
v. P. Carlo Boggio 32
Tel. 011 447.3603

Apertura:
18 MAGGIO 1982

DAL 1956 «MARIETTA»
IL MOBILE METALLICO
STABILIMENTO: **CASELLE (TO)**

- [redacted] METALLICI
- UFFICI OPERATIVI
- UFFICI [redacted]
- CLASSIFICAZIONE
- [redacted] PORTADISEGNI
- [redacted] DI FABBRICA

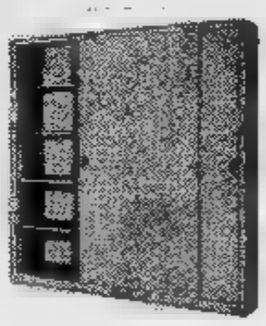

VASTA ESPOSIZIONE
10071 **BORGARO** - V. Lanzo 83 - (011) 470.1515 - 470.3100

UDIRE E' VIVERE

Per vivere meglio Personal Timpano

Il più occulto degli apparecchi acustici può essere di grandissimo aiuto [redacted] deboli d'udito. Perché Personal Timpano oltre a [redacted] potente [redacted] fedele nella riproduzione dei suoni [redacted] modellato [redacted] misura del singolo canale uditivo. Per questo una volta inserito, non avendo nulla che sporga all'esterno, scompare alla vista. [redacted] i vantaggi [redacted] Personal Timpano vanno [redacted] di là della [redacted] forma anatomica. Il **CENTRO ACUSTICO SONAR** lo produce [redacted] oltre 10 anni. Così Personal Timpano non [redacted] mai a mancare a chi ne ha bisogno. Speciali dimostrazioni gratuite dall'11 [redacted] 15 maggio presso

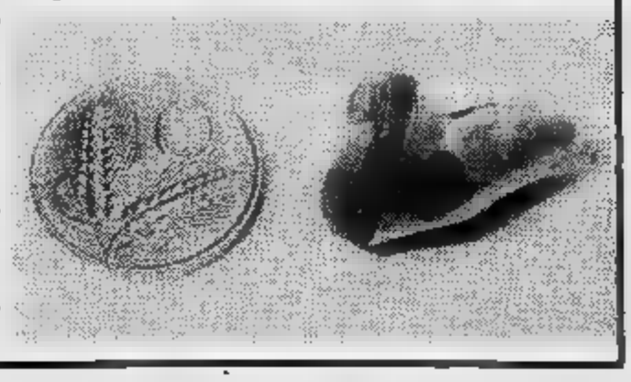

CENTRO ACUSTICO SONAR
Torino - Corso [redacted] - Tel. [redacted]

Operai, [redacted] Dipartimento [redacted] di [redacted] con dolore [redacted] di

Guido Sabbadini

I funerali avranno luogo martedì 11 m[redacted] 14 partendo [redacted] via Santena (Ospedale Molinette). Il feretro sosterà in via Ricasoli alle ore 14,15 per l'estremo [redacted].
— Torino, 11 maggio [redacted].

L'Arci-Uisp di To[redacted] e [redacted] Piemonte ricordano commossi

[redacted]

indimenticabile amico e collaboratore.
— Torino, 10 maggio [redacted].

E' [redacted]ta

Margherita Cocchia
[redacted]

L'annunciano: la sorella Elena, cognata, cognati, nipoti. Funerali [redacted] 12 maggio ore 8,45 Cimitero Generale [redacted] la cremazione.
—Torino, 10 maggio 1982.

E' mancata

Vincenzina Rigoli
[redacted] Crisafulli

Profondamente addolorati lo annunciano il marito, figli e parenti tutti. Funerali mercoledì 12 [redacted] 10,15, parrocchia La Pace (corso Giulio Cesare 80).
—Torino, 9 maggio 1982.

E' mancata ma vive in noi

Teresa Allegri
[redacted] Gregianin

Lo annunciano il [redacted] Cesare, i figli Floriana e Pier Giorgio con le rispettive famiglie, fratelli, cognati, nipoti, parenti tutti. I funerali martedì 11 [redacted] 16 partendo da via Donizetti 54 Collegno.
— Collegno, 10 maggio [redacted].

Le famiglie [redacted] e Bagnoli partecipano al grande dolore per la scom[redacted] della signora

Teresa Gregianin
in Allegri

— Torino, 10 maggio [redacted]

[redacted] snc partecipa al dolore della famiglia Allegri per [redacted] perdita della [redacted]MMA.

Sicet snc partecipa al dolore del suo collaboratore Piergiorgio Allegri [redacted] la scomparsa [redacted].

La famiglia Spirito prende parte [redacted] do[redacted] Piergiorgio Allegri.

E' mancata

Severina [redacted]
ved. Pastore

Ne dànno il triste annuncio: i figli, le nuore, nipoti, parenti tutti. Funerali [redacted]coledì 12 [redacted] 10,15 parrocchia Divina Provvidenza. La [redacted] è partecipazione e ringraziamento.
—Torino, 9 maggio 1982.

Riposa nella tomba di famiglia nel [redacted]mitero di Gamalero (Alessandria)

Maria Giuseppina [redacted]
premio Fedeltà Fiat

A funerale avvenuto, per espressa volontà dell'estinta, lo annunciano i nipoti.
—Torino, 11 maggio [redacted]

Vittorina, Thea addolorate rimpiangono la carissima [redacted].

E' mancato

Rino [redacted]

Addolorati lo annunciano: la moglie Valeria, il figlio Massimo, sorelle, cognato, suoceri, nipoti e parenti. I funerali [redacted] 11 ore 14 [redacted] Molinette. La presente è partecipazione e ringraziamento. Non fiori, ma opere di bene.
—Torino, 10 maggio 1982.

E' mancata la mamma

Emma Morando
ved. Ferrero

La piangono i figli: Ada, Felice, [redacted]mentina, [redacted] nipoti, parenti tutti. Fu[redacted] oggi [redacted] ore 14.30 parrocchia Santa Caterina. La presente [redacted] partecipazione e ringraziamento.
— Torino, 11 maggio 1982

L'Agis [redacted] si associa al dolore [redacted] la tragica perdita di

[redacted]

[redacted] cui apprezzava l'alto [redacted] professionalità e i profondi valori umani.
—Roma, 10 maggio 1982.

E' ritornato al Signore

Giovanni Sciandra

Lo piangono, [redacted] fiduciosi [redacted] Risur[redacted]one: la moglie Teresa Fedda, la diletta figlia Anna, la sorella Ada col marito Osvaldo Mariotti e la figlia Valeria, il suocero Giovanni Fedda, la cognata Franca e parenti tutti. Funerali Parr. S. Gioacchino, per orario telefonare al 53.57.00. La presente è partecipazione e ringraziamento.
—Torino, 11 maggio [redacted].

Il Gruppo Finanziario [redacted] S.p.A. prende [redacted] al dolore [redacted] famiglia per la scomparsa del signor

Giovanni Sciandra
Funzionario G.F.T.

—Torino, 11 maggio 1982.

Partecipano [redacted] al [redacted] della famiglia i colleghi:
Sergio Actis
Giovanni [redacted]
[redacted] Saviano
Elio Bertodatto
Leonello Bianchi
Angelo Carmagnola
Maura Carrera
Luciano Castagnotti
Anna Maria Deleidi
Giuseppe Di Pace
Mario Dosio
Pier Giorgio Dutto
Casciano Fassina
Gastone Ferin
Giuseppe Ferro
Carlo Fieiss
Renato Fortino
Umberto Giorda
Ferruccio Giusta
Giorgio Grosso
Bruno Guala
[redacted] Icardi
Antonino Marro
Adriano [redacted]
[redacted] e Filippo Napolitano
Matteo [redacted]
Michele [redacted]
Alberto [redacted]
Pierantonio Ragazzoni di [redacted]O.
Giovanni Rosso
Anna e Gino Ruffinatto
Gianfranco Schiavino
Nello Spertà
Giorgio Vesconi

E' mancato

Serafino Bertolotto
[redacted]
anni 80

L'annunciano i figli Renato e Bruna e rispettive famiglie, fratelli, sorelle, parenti tutti. Funerali mercoledì 12, [redacted] 10,30, via Juvarra 7.
—Rivoli, 11 maggio [redacted].

E' mancata

Caterina [redacted]
[redacted] Portesio

L'annunciano: [redacted] nipoti [redacted] le rispettive famiglie, la figlioccia Bruna, cognati parenti tutti. Funerali oggi ore 14,30 [redacted] via Tancredi Canonico 56.
—Torino, 9 maggio 1982.

Pina e Giuseppe [redacted] partecipano al dolore.

Cristianamente è mancata

Natalina Rossino in Actis

Lo annunciano addolorati: il marito, figlia, g[redacted]ero e parenti tutti. Funerali mer[redacted] 8,45 Parrocchia [redacted] Giulio d'Orta.
—Torino, 10 maggio 1982.

I nipoti Gino, Laura, Roberto, le cognate Ida, Adriana partecipano al dolore di Tina e Pino.

Soci e Collaboratori della Gross Form SpA partecipano commossi al dolore della famiglia Viberti.

Sono vicini a Tina e Pino gli amici:
Mario e Maria Vittoria Maja
Giuseppe e Dede Faudone
Alvaro e Miranda Tognetti
Memo e Anna Maria Jadanza
Marco e Franco Dante

Partecipano al dolore le famiglie [redacted] Vacca.

ORARIO ACCETTAZIONE NECROLOGIE ED ADESIONI:

Sportelli **LA STAMPA**
Via Roma, 80
ore: 9-12, 15-19 - sabato: 9-12

Sportelli **LA STAMPA**
[redacted] Marenco, 32
Tutti i giorni
compreso il sabato
ore 8,30-12,30; 14-21
domenica dalle ore 18,30

INFORMITALIA ISTITUTO NAZIONALE INFORMAZIONI
Controlli, indagini, infedeltà. Esito assicurato
Corso Vitt. Emanuele, 107 - Telef. 511.024 - 538.682 - Torino

Ci ha lasciati

[redacted] D'Argento

Con infinito dolore lo piangono [redacted] moglie Caterina, i figli Maurizio con Mirella, Maria Antonietta con Enzo, i [redacted] nipotini Ugo, Manu-Jan e Francesco, le cognate, i nipoti. Le esequie in forma religiosa mercoledì 12 con partenza dall'abitazione, via Bistagno 21, [redacted] 10,15. Per espresso volere dell'estinto non [redacted].
— Torino, [redacted] maggio 1982.

Ernesto, [redacted] Bajardi e figli [redacted]gono [redacted] scomparsa del fraterno amico [redacted].

Partecipano commossi al dolore:
Paolo Alfa e famiglia
Cecilia Irene Alfa-Tetta e figli
[redacted] Jane Biancone e figli
[redacted] Campobello e figli

Le famiglie Tutino partecipano al dolore dei familiari per la prematura scom[redacted] loro [redacted]

cav. rag. Pietro D'Argento

— Torino, 10 maggio [redacted]

Direzione, [redacted] e [redacted] Società [redacted] p.a. partecipano con profondo cordoglio al lutto [redacted] sig. [redacted] D'Argento per la scomparsa del padre signor

[redacted] D'Argento

— Torino, 10 maggio [redacted]

I [redacted] ed i [redacted] della Scuola Nino Costa partecipano al do[redacted] Maria Antonietta per la perdita del PAPA'.

Il [redacted] maggio 1982 è cristianamente mancata

[redacted]

[redacted] dànno il doloroso [redacted] i figli Corradina, Paolo, [redacted] nuora, genero e nipoti.
— Torino, 11 maggio 1982.

Le famiglie Castelli si uniscono al dolore dei familiari per la perdita di NELLA.

La famiglia Alegona partecipa al dolore di Corradina, Paolo, Michele.

La [redacted] i Colleghi e tutti i dipendenti [redacted] 3M [redacted] S.p.A. commossi si [redacted] al lutto che ha colpito il dott. [redacted] Ticineto e famiglia per la grave perdita [redacted] padre, signor

[redacted] Ticineto

—Milano, 10 maggio 1982

E' mancato all'affetto [redacted] suoi [redacted]

Elio Cuniberti
di anni 78

A funerali avvenuti ne dànno il triste [redacted] i familiari. La presente serve da partecipazione e ringraziamento.
— Caliano, 11 maggio 1982.

E' mancato [redacted] suoi cari

Pietro Marrucci

Addolorati lo annunciano: moglie, figlio, parenti tutti. I funerali mercoledì [redacted] alle 8,45 da via Seggiamo 22.
— Torino, 10 maggio 1982.

La Delegazione Anica Piemonte e i [redacted] di Torino sono affettuosamente [redacted] all'amico Luigino [redacted] la scomparsa del suo PAPA'.

Evelina e Leo Dubosc, Sergio e Tullio [redacted], Franco [redacted] e familiari [redacted]nunciano [redacted] tristezza a funerali [redacted]nuti il sereno trapasso della zia

Margherita Novarese
ved. Graziano

— Torino, 10 maggio 1982.

Prendono parte [redacted] dolore di Eve e familiari Elda Noro, Regina Crivellari, Ada Tacco, [redacted] figlioccia Pina Boffa, le affezionate Elsa ed Emma.

I cugini Nikka e Carla, Gioia e Mondo partecipano al dolore della cugina Eve.

Si è fermato il grande cuore di

Caterina Appendin
ved. Gualotto
di anni 86

Ne dànno il triste annuncio la figlia [redacted] da col marito [redacted] De Regibus e figli: Vittoria, Gianluca [redacted] Marika e Ve[redacted], Paolo, [redacted], parenti tutti. Funerali 11 corr. partendo dalla [redacted]chia Bicocca.
—Novara, 9 maggio 1982.

La sorella Gina Cornarino, i nipoti Cassano, Frola, Fasaini, Appendin addolorati affettuosamente partecipano.

Improvvisamente è mancato all'affetto dei suoi cari

Paolo [redacted]
(Moro)

Ne dànno il doloroso annuncio moglie, figli, nuora, generi, nipoti e parenti. Fu[redacted] 12 ore 10,15 ospedale Mari[redacted] Vittoria. La presente [redacted] partecipazione ringraziamento.
— Torino, 10 maggio 1982.

Cristianamente è mancata ai suoi cari

Amalia Pesato
ved. Pioletti
anni 94

Inconsolabili [redacted] l'annuncio la figlia [redacted] col marito [redacted], la nipote Laura col figlio Marco, [redacted]li e parenti tutti. Particolare ringraziamento al dott. Ambrogio Grillo e al personale del Regina Elena di Pancalieri da cui partiranno le esequie martedì 11 corr. ore 15 proseguendo per la tumulazione a Villarbasse.
— [redacted], 9 maggio 1982.

E' mancato

Vittorio Debenedetti

Lo piangono [redacted] moglie [redacted] Muggia, cognate, nipoti e cugini. Funerali oggi ore 14,30 Ospedale Mauriziano. La presente è partecipazione e ringraziamento.
— Torino, corso Raffaello 29
11 maggio [redacted]

Giovanni Romano e famiglia partecipano al dolore della signora Ines nel ricordo [redacted] carissimo [redacted]

[redacted] serenamente mancato all'affetto dei suoi cari

Giuseppe [redacted]

Ne dànno annuncio la moglie Nina, i figli Carlo e Piera, la nuora Anna e i nipoti Mauro e [redacted]. Funerali oggi [redacted] 14,15 partendo dall'ospedale [redacted], via Santena, ore 14,30 parrocchia [redacted] Nome di Maria, via Guido Reni. La presente è partecipazione e ringraziamento.
— Torino, 11 maggio 1982.

Dirigenti e Collaboratori tutti [redacted] FiatAllis Europe S.p.A. [redacted] Gruppo [redacted] partecipano con profondo cordoglio al lutto del [redacted] Carlo Oretti per la [redacted]parsa del padre, signor

Giuseppe Oretti

— Torino, 10 maggio 1982.

Oreste e Tilde affettuosamente partecipi e vicini.

Colleghi ed amici di Carlo partecipano commossi al grave lutto:
Dino Argondi[redacted]
Agostino Aria
Valeriano Avataneo
Angelo Bagnini
Walter Betrone
Alessandro Bonicelli
Sergio Borletto
Piero Bossina
Eugenio Broggini
Ludovico Canelotto
Egidio Carniato
Carlo Celada
Gloria Cerone
Emanuele Chell
Guy Colpin
Franco De Michelis
Claudina De Ceti
Guglielmo Gandino
Ferruccio Garis
Renzo Gattolin
coniugi Gonella
Giuliano Gramaglia
Domenico Grasso
Innocenzo Grosso
Domenica Macua
Nicola Migliore
Sergio Monferrato
Franco Monici
Alessandro Piantini
Santa Pini
Giancarlo Rovera
Fabio Sevini
Silvano Scandale
Pietro Sighicelli
Riccardo Signorelli.

Sono vicine a Piera e famiglia [redacted] amiche:
Maria Teresa Amario
Mirella Ariotti
Franca Bovi
Franca Colombo
Luciana Grosso
Marica Robiglio
Grazia Sinibaldi.

I Colleghi del Quartiere 12 partecipano al lutto [redacted] Famiglia per [redacted] perdita del loro caro

Giuseppe [redacted]

—Torino, 11 maggio 1982.

Improvvisamente è mancato all'affetto dei suoi [redacted] il

cav. rag. [redacted] Pesce

Ne dànno [redacted] triste notizia la moglie [redacted]berta, i figli Gino [redacted] Enrico, la sorella, il cognato, la suocera e parenti tutti. I funerali avranno luogo il 12 corr. mese, ore 10, partendo dall'abitazione via Fiume 25, Nizza Monferrato. La presente vale [redacted] partecipazione e ringraziamento.
— Nizza Monferrato, 10 maggio 1982.

Partecipano al dolore della famiglia
Elio e Teresita Allovio
Elide, Franco, Beppe, Paolo Pero
Renzo e Renza Pero
Rita e Carlo Castino
Gherardo Serra
Domitilla Verri
Cesira Antonucci Serra
Giuseppe Gallo
Cornelio Pace
Albertina e Luigi Pistone
Luigi e Cesarino Toriello
Gi[redacted] Pannier
Alfredo [redacted]
Giuseppe [redacted]
Giuseppe Braggio
Nazareno Martinati
Walter Zaino
Giovanni Walter Belbiano
Pietro [redacted]
Giorgio Pinetti
Giulio Galansino
Ottavio Gioanola
Riccardo Quirico
Giuseppe Barberis
Luigi Stella
Bruno Adorno
Arnaldo Sburlati
Andrea e Gianfranco Guasti
Pierpaolo Solaini
Ferruccio Gariglio
Edo Monti
Corrado Bianco.

Giovanni e Mari, [redacted] rispettive [redacted]glie, sono affettuosamente vicini alla cugina Roberta.

Con dolore sorretto dalla fede annun[redacted] la dipartita [redacted]

Pia [redacted]
ved. Di [redacted]

I figli Mirta, [redacted] Graziella, il nipote [redacted] con Chiara e Cristina, parenti tutti. Funerali mercoledì 12 ore 8,45 nella parrocchia [redacted] S. Anna, via [redacted] 51 [redacted] fiori ma offerte [redacted] Conferenza S. Vincenzo della Parrocchia.
— Torino, 11 maggio 1982.

Giorgio e Franca sono vicini ad Aldo e Mirta.

Direzione e Personale della [redacted] di Risparmio di Torino e [redacted] Esattoriali partecipano [redacted] dolore della famiglia per la scomparsa [redacted] signor

Cesare Gorret
Pensionato dell'Esattoria Comunale

— Torino, 10 maggio [redacted]

Giannina Muratorio Franzini con Carla Lodovico e Federica Dietzsch, Isabella Alberione Franzini con Enrichetta e Fulvio Ventorino, Mitzi e Lorenzo Solis con Ilaria e Carlo prendono parte al dolore dei cugini Cappa Bava per la scom[redacted]parsa della cara

[redacted]ra Cappa [redacted]

—Torino, 10 maggio 1982.

Il Consiglio di Amministrazione, il Collegio Sindacale e la Direzi[redacted] G. Trione & C. S.p.A. partecipano al lutto della famiglia per la scomparsa del

rag. Luigi Restano

da molti [redacted] Presidente del Collegio Sindacale.
— Cuorgnè, 11 maggio 1982.

Il Consiglio di Amministrazione ed il Collegio Sindacale della Trione Ricambi S.p.A. partecipano [redacted] profondo cordoglio al grave lutto della famiglia per la scomparsa del

rag. Luigi [redacted]

da lunghi anni stimato Sindaco della Società.
— Milano, 10 maggio 1982.

Consiglieri di Amministrazione e Sindaci [redacted] Carle e Mon[redacted] Holding S.p.A. prendono vivissima parte al dolore [redacted] famiglia per la dipartita del

rag. Luigi [redacted]

Sindaco della Società, di cui ricordano le eccellenti doti [redacted] cuore e di [redacted].
— Milano, [redacted] maggio [redacted]

Francesco Franzoni, Diego [redacted] e Marcello Germano nel mesto rimpianto [redacted] l'impareggiabile amico e per l'apprezzato professionista, partecipano con vivo e solidale dolore [redacted]glia del caro ed indimenticabile

rag. Luigi [redacted]

— Torino, 10 maggio 1982.

Ines, Edgardo, Rosanna, Mimmo [redacted]bero partecipano al dolore della famiglia e di Gianni per la perdita del papà

rag. Luigi [redacted]

— Torino, 10 maggio 1982.

Gli amici prendono affettuosamente parte al [redacted] di Gianni per la scompar[redacted] del papà

[redacted] Luigi Restano

Paolo Luisa Anglesio
Riccardo Enrica Bellino
Piero Lalla Bergamini
Michele Maria-Laura Call
Bruno Luisa De [redacted]
Marco Renata De Palma[redacted]
Enrico Clelia Ferroglio.
— Torino, 10 maggio [redacted].

[redacted] al dolore [redacted] Mavi per la perdita [redacted] FRATELLO, le amiche [redacted] Teresa, Angela, Teresa, Mimma, [redacted], Rosa, Carla.

Emilia Bagnasacco e i Dipendenti della Società [redacted]Iris Frapolli partecipano sentitamente al d[redacted] famiglia per [redacted] scomparsa del

ragioniere Luigi Restano

— Torino, 11 maggio 1982.

[redacted]x e Patrizia Fischer partecipano al dolore degli amici Gianni [redacted] Anna Maria per la perdita del caro papà

rag. Luigi Restano

— Torino, 10 maggio 1982.

Il Collegio [redacted] Ragionieri di Torino prende viva parte al [redacted] della famiglia per la scomparsa del collega

rag. Luigi Restano

— Torino, 10 maggio 1982

Liliana e [redacted] Galli Di Carlo partecipano [redacted] dolore [redacted] Gianni e Anna Maria Restano.

Le famiglie Griglio, Brillo Nasi partecipano al dolore di Gianni e Annamaria.

Cristianamente è mancata all'affetto dei suoi cari

Mariuccia [redacted]
nata [redacted]

Affranti [redacted] dànno il doloroso annuncio: il marito Carlo, il fratello [redacted] Maria, gli amati nipoti, gli zii, i cugini e parenti [redacted]. Un ringraziamento particolare [redacted] Francesco Ronco. I funerali martedì 11 [redacted] ore 14,30 parrocchia Patrocinio San Giuseppe (via Biglieri). La presente è partecipazione e ringraziamento. Non fiori, ma opere di bene.
—Torino, 9 maggio 1982.

La famiglia Chiaretti partecipa al [redacted]re dell'amico Carlo Rolle.

Mariquita e [redacted] piangono [redacted] carissima amica [redacted]

Gli amici Margherita e [redacted] sono vicini nel dolore a Carlo per la scomparsa della sua MARIUCCIA.

E' mancata

Maria Carella
[redacted]. Mancini
anni 90

La piangono figli, nuore, generi, nipoti, familiari tutti. Funerali martedì, [redacted] 15, Settimo Torinese, chiesa [redacted] Giuseppe Artigiano, partendo [redacted] Torino, ore 14, Astanteria Martini, [redacted] Cigna.
—Settimo Torinese, 9 maggio 1982.

Cristianamente è mancato

Vincenzo Ferrero
(Muschin)

L'annunciano con dolore [redacted] figlia Wilma [redacted] il marito Giuseppe [redacted] i figli Luca e Daniela, parenti tutti. Funerali martedì 11 [redacted], ore 15,15, [redacted] Monte Pasubio 7 [redacted] presente è partecipazione e ringraziamento.
—Leinì, 10 maggio 1982.

E' mancato ai suoi cari

Giacomo [redacted]

L'annunciano il figlio Giuseppe e famiglia, fratello, cognate, nipoti, parenti tutti. La cara salma partirà dall'ospedale Nuova Astanteria Martini (largo Gottardo) mercoledì [redacted] ore [redacted] Leinì ove si svolgeranno i funerali [redacted] 14,30 dalla parrocchia.
—Torino, 10 maggio 1982.

L'Associazione Nazionale del Lavoro [redacted] Anziani partecipa con sentito cordoglio [redacted] gravissimo lutto che ha colpito il suo Vice Presidente Vicario [redacted]. Pietro Pronzato per la perdita del fratello

Adalberto Pronzato
Maresciallo dei Carabinieri in pensione

—Roma, 10 maggio 1982.

E' mancata

Annina Ruggiero
[redacted] Barone

Danno l'annuncio figli, nuore, nipoti. Funerali mercoledì ore 10,15 Parrocchia San Gaetano.
—Torino, 11 maggio 1982.

E' mancato

Luigi Tagliano
(Vigin)

Danno l'annuncio la moglie Domenica, i [redacted] Nino, [redacted] e famiglie, cognata, cognato, nipoti, pronipoti, parenti, amici tutti. Funerali mercoledì [redacted] 14,30 Parrocchia Lucento.
—Torino, 11 maggio 1982.

Cristianamente [redacted] mancata all'affetto dei suoi cari

Maria [redacted] ved. Rizzo

[redacted] danno il [redacted] annuncio: figli, genero, nuora, Paolo e parenti tutti. Funerali mercoledì 12 c.m. Osp. Molinette per orario telefonare al 53.00.58. La pre[redacted] è partecipazione e ringraziamento.
—Torino, [redacted] maggio 1982

RINGRAZIAMENTI

La famiglia del compianto

[redacted] Virginio Bernero

profondamente commossa e riconoscente per la grande dimostrazione di affetto e di rimpianto tributata al suo caro, nell'impossibilità [redacted] rivolgersi personalmente a tutte le gentili [redacted] che nella triste circostanza, in ogni forma, hanno voluto esserle vicino, esprimono a tutte u[redacted]o ringraziamento.
—Biella, 10 maggio [redacted].

Moglie figlia nipote ringraziano quanti hanno partecipato al dolore per [redacted] perdita del [redacted]

Vincenzo Raineri
[redacted] Vittorio Veneto

—Torino, 7 maggio 1982.

ANNIVERSARI

1981 [redacted]

dr. Carlo Botta

Nel primo triste anniversario [redacted] la moglie [redacted] i figli lo ricordano [redacted] immutato dolore [redacted] infinito [redacted]pianto. Il 13 maggio alle [redacted] 18,30 sarà celebrata una Santa Messa [redacted] chiesa di Santa Cristina (piazza [redacted] Carlo).
—Torino, 11 maggio [redacted].

1981 [redacted]

Roberto Marchisio

Nel primo triste anniversario, con im[redacted] rimpianto, moglie, figli e mamma lo ricordano a quanti lo [redacted] conosciuto e gli hanno voluto bene. Messa giovedì 13 maggio ore 17 parrocchia [redacted]ria della Scala.
— [redacted], 11 maggio [redacted]

1981 1982
RAG. CAV.

Mario Perino Bert

Nel tuo ricordo la nostra vita.
— Collegno, 11 maggio 1982.

1970 1982

[redacted] Pasteris

I suoi cari lo ricordano con tanto affetto e [redacted] rimpianto.

Nel secondo anniversario [redacted] morte la famiglia di

Angela Giusiana Aglietta

la ricorda a quanti la conobbero e la amarono. U[redacted] Messa [redacted] suffragio verrà celebrata il 12 maggio [redacted] ore 18,45 nella chiesa di S. Giuseppe, via S. Teresa 22.
—Torino, 11 [redacted] 1982.

11-5-1981 11-5-1982

Franco Marocco

Liliana, Anna, [redacted] ed [redacted] lo ricordano con [redacted] e rimpianto. La Messa martedì 11 corrente [redacted], alle ore 18 nella chiesa di Santa Cristina (piazza San Carlo).
—Torino, 10 maggio 1982.

Nel quindicesimo anniversario della scomparsa dell'indimenticabile Editore

Cino [redacted] Duca

martedì 18 maggio 1982, alle ore 10,30, nella chiesa di San Carlo al Corso [redacted] corso Vittorio Emanuele a Milano verrà [redacted]brato un Ufficio Funebre [redacted] suffragio dell'anima eletta.
—Milano, 11 maggio [redacted].

1980 [redacted]

[redacted]re Guerrieri
(Timbo)

Sempre vivo il ricordo e il rimpianto

1981 1982

[redacted] Sanmartino
[redacted]
(Rita)

Sempre presente nel ricordo affettuoso dei tuoi cari.

1981 [redacted]

Carmen Telesca Mezzo
in Marello

[redacted] e figlio la ricordano [redacted] immutato rimpianto. Santa Messa parrocchia Madonna degli Angeli, 12 maggio ore 9.

1978 [redacted]

[redacted] Marchisio

Con l'amore di sempre. Messa 13 maggio, ore 18.30, [redacted] San Martino Rivoli.

1980 1982

Giuseppina [redacted]

Mamma sei il primo pensiero [redacted] ogni gio[redacted].

Piccoli oggi presidente dc De Mita: «Ora la verifica» Contrasti per le Falkland

Nel pomeriggio il Consiglio nazionale democristiano - La minoranza di Forlani non accetta incarichi Il psi contrario alle sanzioni ai danni dell'Argentina

ROMA — Flaminio Piccoli, salvo sorprese, oggi pomeriggio verrà eletto presidente della dc nella prima riunione del Consiglio nazionale. Giuseppe Tognutti, moroteo, sarà il [redacted] amministratore del partito, [redacted] posto di Filippo Micheli. Nulla di sicuro, invece, per i vicesegretari che dovrebbero comunque uscire entrambi dal [redacted] che ha vinto il Congresso: [redacted] sinistra [redacted] Zac e il «*paf*» [redacted] Piccoli-Andreotti-Fanfani. La minoranza, che fa [redacted] Forlani-Donat-Cattin-Bisaglia-Mazzotta, non intenderebbe assumere incarichi [redacted] *titolo personale*».

[redacted] posti elettivi [redacted] Consiglio [redacted] così ripartiti: 9 all'Area Zac, 11 al cartello *paf* e 12 [redacted] raggruppamento Forlani.

[redacted] dc formato De Mita [redacted] avvia dunque verso una gestione "monocolore". «*Il* [redacted] *segretario deve* [redacted] *chiarare* [redacted] *che* [redacted] *intende fare; se cioè vuole confermare le attuali alleanze di governo, che noi riteniamo* [redacted] *alternative,* [redacted] *inserire* [redacted] *nel suo discorso*», ha detto [redacted] *leader* di *Proposta*, Mazzotta.

VERIFICA — De Mita ben difficilmente — lo ha detto nel discorso congressuale — proporrà soluzioni di governo «nuove». Ma, fin [redacted] primi passi della [redacted] segreteria, appare chiaro che intende muoversi con maggiore «aggressività». A cominciare dalla tanto attesa *verifica governativa* che la dc ora vorrebbe fare al più presto.

[redacted] questo proposito, [redacted] domani De Mita avrebbe deciso di prendere contatti con Spadolini [redacted] i segretari degli altri partiti. Ma è poco probabile che i tempi siano così rapidi. Anzi, pare proprio che il *summit* si debba tenere soltanto dopo [redacted] elettorale [redacted] 6 giugno, quando [redacted] chiamati [redacted] votare per le amministrative oltre 900 mila abitanti di piccoli [redacted] medi centri (l'unica città importante è Trieste dove si voterà per Comune [redacted] Provincia). Questo appuntamento, per [redacted] consistente [redacted] votanti, potrà essere significativo degli umori del [redacted] e i partiti lo attendono con interesse.

LIQUIDAZIONI — Definitivamente scongiurato, invece — almeno, sembra — il «pericolo» del referendum. Secondo il presidente del Consiglio ci [redacted] «*piena intesa*» tra i cinque partiti. Tra oggi e domani la Commissione lavoro di Montecitorio metterà [redacted] punto il nuvo testo del progetto che giovedì andrà in aula. Lunedì [redacted] documento tornerà [redacted] Senato e in extremis dovrebbe essere defintivamente approvato: con [redacted] ore d'anticipo sulla data [redacted] 20 maggio, ultimo giorno utile.

FALKLAND — Nove ombre sul *pentapartito* s'allungano, [redacted] contrario, in [redacted] guenza della guerra delle Malvine. [redacted] socialisti, infatti, affiancano il pci nel «no» al rinnovo delle sanzioni [redacted] miche contro l'Argentina. Oggi il [redacted] Parlamento si preannuncia particolarmente insidioso.

r. b.

E' di nuovo compatto il fronte industriale No a contratti subito

«Prima – dicono – i sindacati devono discutere del costo del lavoro» - Il governo: «Le trattative contrattuali si possono aprire contemporaneamente»

ROMA — [redacted] scontro duro per i contratti. [redacted] una Confindustria arroccata sulla pregiudiziale della ristrutturazione del costo del lavoro si contrappongono i sindacati e il governo.

Nell'incontro di ieri tra La[redacted] Carniti [redacted] Benvenuto [redacted] il ministro del Lavoro Di Giesi i sindacati hanno ricevuto rassicurazioni sull'impegno del governo per favorire l'apertura delle trattative: «*I contratti* [redacted] *si possono* [redacted] *si devono fare*», ha detto [redacted] Giesi anche perché, ha aggiunto, ciò [redacted] è in contrasto [redacted] il confronto sul contenimento del costo del lavoro.

E' quanto ribadirà anche il ministro dell'Industria Marcora nel suo intervento di oggi [redacted] all'assemblea della Confindustria dopo quello di Merloni (confermato alla presidenza dell'organizzazione degli imprenditori per [redacted] altro biennio).

Merloni, nella sua relazione, manterrà invece la linea [redacted] irrigidimento già esposta nella riunione della scorsa [redacted] con Di Giesi: fino a [redacted] che [redacted] arriverà alla ristrutturazione del costo [redacted] lavoro, [redacted] imprenditori [redacted] si siederanno [redacted] tavolo delle trattative contrattuali, secondo l'imperativo di restituire all'impresa il suo ruolo di «*fabbrica di ricchezza*», sgra[redacted] dai compiti di «*ammortizzatore sociale*». [redacted] non è escluso che, in base a quest'ottica, [redacted] possa annunciare oggi la disdetta dell'accordo del '75 [redacted] punto unico [redacted] contingenza, in scadenza alla fine di giugno.

Merloni, succeduto due anni fa a Carli, punta su una Confindustria che vuole tornare protagonista

Dal vertice degli imprenditori escono, intanto, due esponenti «storici» del Consiglio direttivo: Gianni Agnelli e Leopoldo Pirelli, che saranno sostituiti dagli amministratori delegati della Fiat [redacted] della Pirelli Romiti [redacted] Pettini. Nell'assemblea [redacted] oggi pomeriggio la Giunta sceglierà anche un [redacted] vicepresidente, dopo le dimissioni [redacted] Artom. Tra i candidati, l'ex presidente dell'Assolombarda, Pellicanò [redacted] l'industriale tessile Marzotto.

Il fronte degli industriali, in cui si era aperta una «breccia» con la maggiore «*disponibilità contrattuale*» dimostrata in [redacted] primo tempo dagli imprenditori pubblici, [redacted] in testa il presidente dell'Intersind Massacesi, è ora di nuovo compatto [redacted] delle «defezioni» della Confagricoltura [redacted] della Confapi (l'associazione delle piccole imprese) disposte alle trattative. Lo stesso Massacesi, facendo marcia indietro, [redacted] precisato che «*il consiglio direttivo dell'Intersind non ha dichiarato alcuna disponibilità o indisponibilità al negoziato*».

La reazione del ministro delle Partecipazioni Statali, [redacted] Michelis, [redacted] però immediata. Dopo aver stigmatizzato la posizione della Confindustria, definendola «*inaccettabile*», De Michelis ha aggiunto che l'Intersind non può rifiutarsi di trattare, pur tenendo conto dei limiti fissati dal governo sulla dinamica [redacted] costo del lavoro.

sl. c.

Un attacco da Mosca alla dc di De Mita

Pubblicato ieri dall'Izvestia e dalla Tass

MOSCA — Ieri l'«Izvestia», il quotidiano del governo sovietico, ha duramente criticato la dc, in un commento al recente congresso di Roma. L'articolo [redacted] anche rilanciato dalla *Tass*.

[redacted] quotidiano sovietico scri[redacted] che il congresso che ha portato De Mita alla segreteria «*non ha contribuito a risolvere i difficili problemi che l'Italia* [redacted] *davanti*». Questo, prosegue, [redacted] stato [redacted] congresso più breve della storia dc, e «*non perché i delegati non avessero niente su cui discutere, al contrario, l'Italia* [redacted] *afflitta da* [redacted] *moltitudine di gravi problemi*.

«*L'ultimo congresso, come quello precedente* [redacted] *due anni fa, non ha fruttato alcuna idea nuova, e* [redacted] *tracciato* [redacted] *piano concreto per il "rinnovamento" del partito*».

«*L'unica cosa che il congresso abbia fatto è una redistribuzione delle forze e l'elezione di un nuovo segretario politico*». L'«Izvestia» sottolinea che De [redacted] «*si pone fra gli eredi dello scomparso dirigente democristiano Aldo Moro, un fautore* [redacted] *cooperazione fra tutti i partiti democratici in Italia, compreso il partito comunista*».

La dc [redacted] suo congresso, proseguono i sovietici, ha dedicato «*preminentemente la* [redacted] *attenzione al principale alleato nella coalizione governativa, il partito socialista. Il fatto* [redacted] *che ultimamente il partito socialista si* [redacted] *spostato a destra, ed è attualmente uno* [redacted] *principali rivali dei democristiani nella caccia ai voti*».

Ciriaco De mita, conclude l'«Izvestia», nel [redacted] discorso «*ha messo in chiaro che il partito socialista dovrà rivedere nell'immediato futuro il suo atteggiamento nei confronti dei democristiani*».

Sequestrata e violentata da tre falsi poliziotti

Il suo uomo pestato a sangue - Cercavano droga [redacted] Recco

RECCO — *Tre falsi poliziotti nella notte fra sabato e domenica a Recco, sulla Riviera Ligure, hanno sottoposto a* [redacted] *vero* [redacted] *proprio terzo grado* [redacted] *marittimo in attesa* [redacted] *imbarco, e violentato la sua convivente, nella loro abitazione. Quindi, dopo* [redacted] *rovistato per* [redacted] *la casa in cerca* [redacted] *una «partita di droga» sono fuggiti senza prendere niente.*

L'episodio da «Arancia meccanica», sul quale sta indagando la polizia, oltre che per identificare i responsabili per chiarirne tutti gli aspetti misteriosi, è incominciato poco prima della mezzanotte [redacted] *sabato. Angelo Sanfilippo, 30 anni,* [redacted] *parcheggiato la sua Mini poco* [redacted] *dal porto*[redacted] *Stava per entrare quando* [redacted] *vecchia* [redacted] *è sceso uno sconosciuto che gli* [redacted] *chiesto: «Sei Angelo?». Alla risposta affermativa l'uomo ha impugnato un grosso revolver. «Sei un poliziotto?», gli* [redacted] *chiesto Angelo. «La tessera te* [redacted] *mostro dopo», [redacted] stata* [redacted] *risposta del presunto agente che con* [redacted] *pistola ha spinto il marittimo dentro il portone.*

Vicino all'ascensore c'era un altro uomo in attesa, il volto [redacted] *coperto da un passamontagna,* [redacted] *coltello in mano. Un terzo «agente» attendeva sul pianerottolo dell'abitazione* [redacted] *Angelo. I lineamenti mascherati da una calza da donna. Sanfilippo è stato costretto ad aprire la porta* [redacted] *poi sottoposto ad una gragnuola di calci e pugni.*

La stessa sorte [redacted] *toccata alla* [redacted] *convivente, Eva, di 20 anni, per punizione: infatti si era rifiutata di far entrare i tre «poliziotti» trovandosi so*[redacted] *casa. Le vittime sono state* [redacted] *legate su due letti,* [redacted] *incominciato l'interrogatorio: «Dicci dov'è la droga — hanno chiesto insistentemente* [redacted] *Sanfilippo —. Sappiamo che* [redacted] *l'hai. Parla, altrimenti* [redacted] *portiamo sui monti* [redacted] *ti ammazziamo* [redacted] *un cane. Devi dirci anche chi ti rifornisce». Inutilmente il marittimo ha risposto* [redacted] *saperne nulla: è stato ancora picchiato, mentre a turno gli altri due hanno violentato e picchiato la ragazza».*

Vista l'inutilità [redacted] *botte e del «terzo grado»,* [redacted] *tre hanno cominciato a rovistare per casa; con i coltelli hanno tagliato i cuscini, hanno squarciato i materassi, spalancato armadi e cassetti. Non hanno trovato nulla: l'appartamento è nuovo, i mobili* [redacted] *pochi,* [redacted] *ci* [redacted] *nascondigli. La ricerca è stata infruttuosa. «Sapreste riconoscerci?» hanno chiesto infine ad Angelo ed Eva, che seguivano* [redacted] *terrore i movimenti dei tre falsi agenti. La risposta naturalmente è stata negativa.*

Scomparsa [redacted] Como [redacted] giovane miliardaria

COMO — E' scomparsa da casa da venerdì scorso Gaby Klas Mearth, 18 anni, la giovane figlia [redacted] un ricco cittadino britannico, si dice che sia miliardario, che vive ad Hong Kong [redacted] che ha la sua residenza [redacted] Moltrasio nella villa «Passalacqua», una splendida dimora sul lago di Como.

[redacted] ragazza [redacted] uscita la mattina di venerdì per recarsi alla scuola commerciale svizzera di Como. Da allora di lei non [redacted] sa più niente. In famiglia però non sono particolarmente preoccupati dell'assenza di Gaby. Il padre, Oscar Klas Mearth, 68 [redacted] ha vissuto a lungo in Sudamerica [redacted] nell'Asia sudorientale, durante [redacted] un suo ritiro in un monastero buddista ha scritto un libro filosofico sulla natura dell'uomo, ha detto che la figlia potrebbe essere andata [redacted] trascorrere [redacted] fine settimana da un amico e che un contrattempo potrebbe poi averle impedito di tornare [redacted]

STAMPA [redacted]
[redacted]
direttore responsabile
[redacted]
vicedirettore

Editrice LA [redacted] S.p.A.
Presidente Giovanni Giovannini
[redacted] **Direttore** [redacted] Marco Benedetto
Consiglieri Vittorino Chiusano
Luca Cordero di Montezemolo
Umberto Cuttica
Carlo Masseroni
Francesco Paolo Mattioli
Sindaci Alfonso Ferrero (presid.)
Luigi Demartini
Giovanni Peradotto

Stabilimento tipografico: Edtr. La Stampa S.p.A. - Via Marenco, 32 - 10126 Torino

© [redacted] LA [redacted] S.p.A.

CERTIFICATO [redacted] DEL [redacted]

Temperatura a Torino, ore 9 + 14

massima (ieri)	**+18**
minima (ieri)	**+ 9**

[redacted] **PREVISTO:** su tutte le regioni da nuvoloso a molto nuvoloso con possibilità di piogge intermittenti. TEMPERATURA: [redacted] notevoli [redacted] zioni. MARI: da poco mossi [redacted] mossi.

In provincia

Aosta	+ 6	+18
Alessandria	+ 8	+17
Asti	+ 9	+19
Cuneo	+ 7	+14
Novara	+ 9	+19
Vercelli	+ 8	+16
Biella	+ 7	+15
Genova	+ 9	+17
Imperia	+13	+20
Savona	+12	+17

In Italia

Bolzano	+ 9	+21
Verona	+ 8	+19
Milano	+ 9	+19
Firenze	+ 9	+18
Bologna	+11	+18
Roma	+15	+21
Napoli	+15	+23
Reggio C.	+15	+26
Palermo	+18	+30

all'estero

Atene	+16	+30
Bruxelles	+ 8	+17
Ginevra	+ 5	+13
Londra	+ 8	+15
Mosca	+ 7	+20
New York	+12	+21
Parigi	+ 7	+12
Tokyo	+18	+27
Vienna	+10	+17

A Fatima anche suor Lucia domani accoglierà il Papa

LISBONA — Ci [redacted] anche [redacted] Lucia Dos Santos, l'unica sopravvissuta dei tre pastorelli che il 13 maggio [redacted] 1917 furono testimoni della apparizione [redacted] Madonna, fra i pellegrini che da tutto il Portogallo raggiungeranno [redacted] domani, [redacted] la visita [redacted] Giovanni Paolo [redacted] L'ultima volta [redacted] Lucia lasciò il [redacted] delle carmelitane di Coimbra, dove vive, [redacted] in occasione [redacted] visita [redacted] Paolo VI, 15 anni fa.

[redacted] visita del Papa avviene sullo sfondo di una rinnovata tensione sociale. Proprio per domani i sindacati hanno indetto uno sciopero generale [redacted] protesta per i due operai morti il 1° maggio a Oporto in seguito [redacted] riportate [redacted] gli scontri con la polizia. I dirigenti [redacted] hanno comunque assicurato che non sarà intrapresa alcuna azione che [redacted] intralciare la visita del pontefice.

Il Papa partirà in elicottero dal Vaticano alle 11 [redacted] domani per raggiungere Fiumicino. Da qui un «Airbus» dell'Alitalia lo porterà [redacted] Portogallo. Prima della partenza Giovanni Paolo [redacted] terrà [redacted] breve udienza [redacted] quarti d'ora in Piazza San Pietro per rispettare [redacted] incontro coi fedeli del mercoledì.

Prima tappa del viaggio sa[redacted] Lisbona. [redacted] serata, sempre in aereo, il Papa sarà [redacted] Fatima [redacted] pregare [redacted] nel Santuario fin dalla vigilia [redacted] festa [redacted] la Vergine. L'indomani dirà una [redacted] solenne nel gran piazzale della «Cova de Iria», quindi tornerà in [redacted] a Lisbona e visiterà poi altre città portoghesi.

[redacted] Arrestata la presunta [redacted] Annunziata Francola, [redacted] anni, studentessa universitaria [redacted] poletana, [redacted] a Fabbrica (Viterbo). Era latitante da oltre 5 anni.

ECONOMICI

La tariffa è di L. 31[redacted] la riga. [redacted] operai/impiegati L. 1125, tecnici L. 1250, dirigenti L. 1750. [redacted] 8 e 11 (domande) L. 1125. Avvisi urgenti data fissa o [redacted] retti: il doppio. Neretti urgenti data fissa e urgentissimi il triplo.

ANNUNCI ECONOMICI VIA [redacted]
Gli [redacted] economici [redacted] La Stampa e Stampa Sera possono essere ordinati a mezzo telefono al seguente [redacted] (3 [redacted] con ricerca automatica)
Il relativo pagamento dovrà [redacted] effettuato [redacted] qualsiasi Filiale dell'Istituto Bancario San Paolo di Torino e della Cassa di Risparmio di Torino secondo le [redacted] ranno fornite.

In tema di offerte di impiego e lavoro, l'editore ricorda che la legge 9.12.1977 n° 903 vieta discriminazioni sul [redacted] e l'inserzionista è impegnato a rispettare tale legge.

2 Affari e capitali

A.A.A.A.A. SOGEFIM S.p.A.
ai tassi più bassi [redacted] in giornata prestiti
FIDUCIARI ED IPOTECARI
comode rate mensili concordabili. Corso Vinzaglio 29 - Torino tel. 547.758 - 553.231

[redacted] **CONSULFIN** concede rapidamente prestiti su auto anche ipotecale e su proprietà immobiliari. Consulfin [redacted] Vittorio Emanuele 195 tel. 445.496
A.A.A. CONSULFIN concede rapidamente prestiti su auto [redacted] ipotecale e proprietà immobiliari. Corso Vittorio Emanuele [redacted], telefono 445.496 (aperto il sabato).
A.A.A. CONSULFIN in poche ore prestiti su auto anche ipotecale e su alloggi [redacted] Vittorio Emanuele [redacted]

A.A.A. [redacted] S.p.A. concede a tutte le categorie lavoratori senza [redacted] cessione
PRESTITI RAPIDISSIMI
[redacted]AGEVOLATE
via Sacchi 58, tel. [redacted] - 506.386

A.A. PRESTITI concediamo a tutti fiduciari-ipotecari [redacted] 2° grado
FISET S.A.S.
[redacted] Statuto 10 tel. 539.176 - 548.827 risolviamo [redacted] vostro problema distinguendoci per serietà e immediatezza.

A. RIGOTTI notevolmente i tassi [redacted] prestiti fiduciari su auto su immobili.
FINCOTEX
c. Francia 15, tel. 749.6203 - 779.526

FAIT Finanziamenti su [redacted] e immobili celerità riservatezza tassi modici. Torino [redacted] Avogadro 19, tel. 510.136 - 530.297.

3 Aziende, negozi

A.A. [redacted] 679.854 [redacted] rilevo negozi. Visite in loco per valutazioni commerciali senza spese.
A. [redacted] aziende e negozi è difficile [redacted] difficili [redacted] degli specialisti. Noi lo siamo! Labea. Tel. 746.222
A. SALVOLDI A [redacted] attrezzatissima salumeria gastronomia 3 vetrine incasso 1 milione 200 mila al dì tel. 650.2196
A. SALVOLDI B cede [redacted] c. Belgio officina [redacted] frizioni revisioni testate [redacted] L. 31 milioni 500 mila. Tel. [redacted]
A. SALVOLDI C precollinare forte passaggio bar super chiuso sera e domenica con alloggio incasso 300.000 al dì tel. 650.2196
A. SALVOLDI D cede [redacted] avviato negozio alimentari tab. I VI XII XIV incasso 180 mila al dì L. 13.500.000 Tel. 650.2196.
[redacted] **SALVOLDI E** [redacted] Francia via gran passaggio avviato negozio giocattoli tab. [redacted] XIV L. 16.500.000 Tel. 650.2196.
A. STUDIO Gmp 514.041 corso Matteotti 37 cessione rilievi partecipazioni [redacted]. [redacted] serietà correttezza competenza.
[redacted] (011) [redacted] abbigliamento biancheria intima filati presso Sanremo, ottimo incasso, cede 50 milioni più merce

[redacted] (011) 638.038 mobilificio specializzato presso Alba, posizione grande passaggio con esposizione piano unico di [redacted] mq e 12 vetrine, ottimo giro affari, conduzione famigliare [redacted] 110 milioni più circa 100 milioni fondi vivi.
ABAMEC 638.038 bar super alcolici rosticceria pizzeria casa del panino [redacted] Porta Nuova eccezionale punto di passaggio 3 milioni incasso giornaliero adatto famiglia [redacted] dilazioni e/o permute
ABAMEC 638.038 ristorante bar [redacted] zona Regio Parco locale [redacted] mq [redacted] cede 114 [redacted] Affare
[redacted] alimentari salumeria [redacted] Barriera Milano, tabelle I II VI, buon [redacted] 21 milioni 500 mila.
A[redacted] Europa Loano [redacted] mare cede subito [redacted] motivi famiglia pensione 10 camere con servizi. Affarone [redacted] 019 - [redacted]
ALBERGO Alassio vicinissimo mare II categoria adatto nucleo familiare ottimo giro affari [redacted] tel. 011/506.396.
ALBERGO centrale 24 camere [redacted] mq più cantina [redacted] mq prezzo interessante (licenza esclusa). Tel. 512.800 - 510.245
ALBERGO S. Margherita 28 camere ristrutturato nuovo contratto affitto facilitazioni Pistone [redacted] 011/506.385
[redacted] camere completamente ristrutturato ottimo [redacted] affitto [redacted] Pistone [redacted] 506.396
ALBERGO [redacted] 4° categoria ristorante [redacted] coperti adatto nucleo famigliare [redacted]ssimo. Studio [redacted]GHI 513.632.
ALIMENTARI ampio vaste licenze zona commerciale incasso 80 milioni richiesta 22 milioni dilazioni cede Frana 511.080.
ALIMENTARI [redacted] Vanchiglia mq 70 2 vetrine oltre 400 [redacted] al dì reali per ritiro commercio cede L. 14 milioni 500 mila tel. 580.955
[redacted] 513.751 cede in zona Mirafiori avviata gastronomia [redacted] commerciale. [redacted] milioni [redacted]
APPIA 513.751 [redacted] cartolibreria [redacted] Vanchiglia [redacted] giro d'affari, richiesta 17 milioni contanti e rate
[redacted] 513.751 cede avviatissimo [redacted] laboratorio pizzette [redacted] via Cibrario, richiesta 19 milioni più rate
[redacted] sportivi 130 [redacted] 3 vetrine angolare [redacted] 340 milioni alto utile [redacted] richiesta 80 milioni cede Frana 511 [redacted]
AVVIATISSIMO negozio elettrodomestici e casalinghi in Grugliasco buon giro d'affari [redacted] trasferimento. Telefono 383.291.
AZIENDA imbottigliamento vini [redacted] oli con licenze vendita ingrosso e dettaglio per vini oli liquori e generi alimentari attrezzatissima cedesi. Tel. ore ufficio 011 323 636
AZIENDA metalmeccanica [redacted] con alcuni propri brevetti cedesi. Telefonare ore ufficio (011) 323.636.
AZIENDAL [redacted] 650.2175 cede posizione centralissima [redacted] abbigliamento. Elevato giro d'affari.
AZIENDAL MARKET 650.2175 [redacted] locanda pizzeria ristorante con alloggio zona [redacted] incasso giornaliero lire 400 mila.
[redacted] 650.2175 cede [redacted] turistica montana bar tabaccheria con alloggio. Prezzo molto interessante.
BAR con alloggio ottimo incasso giornaliero 2 vetrine mq complessivi 200 vendo con possibili dilazioni. Telefonare 596.233 - 393.981.
BAR corso Francia punto [redacted] ottimo giro d'affari arredamento [redacted] chiusura serale domenicale vende per malattia anche con poco anticipo. Telefono 360.810.
BAR e pasticceria [redacted]imo ed arredato bene zona Mirafiori ottimo reddito cedesi. Telefonare ore ufficio 011 323.636.

I VANTAGGI DEL NUOVO IL PREZZO DELL'USATO.

LE 9 GARANZIE ESCLUSIVE DELL'"USATO COME NUOVO".

- Garanzia completa 1 anno.
- Riparazione gratuita parti meccaniche ed elettriche.
- Assistenza gratuita in Italia.
- Rimborso spese per guasti avvenuti in Europa.
- Traino gratuito in caso di guasto.
- Macchina in sostituzione.
- Servizio pronto intervento 24 ore su 24.
- Auto di tutte le marche.
- Usato con 49 esami.

"USATO COME NUOVO" DI TUTTE LE [redacted]

SOGEA il fiore all'occhiello della tua Alfa Romeo
Torino - C.so Siracusa 40 - Tel. 329.93.33

[redacted] fronte Fiat [redacted] 500 mila giornaliere [redacted] cedo occasionissima 115 milioni Tel. 537.213 - 517.280
BAR super arredatissimo con alloggio incasso [redacted] giornaliero cedo anticipando [redacted] più comode dilazioni. Telefonare 537.213 - 517.280
BAR super corso di gran passaggio [redacted] mila giornaliere [redacted]. Buon reddito. Holding 568 [redacted]
BAR super M. Campagna chiusura serale arredamento nuovo incasso 200 mila al dì [redacted] più dilazioni. Pistone tel. [redacted]
BAR super B. Donato chiusura serale e [redacted] buon incasso incrementabile ottimo [redacted] minimo contanti. Pistone 506.396.
BAR super zona Molinette angolare arredamento nuovo vendo motivi di [redacted] 250 mila al giorno affare. Tel. 599.447
BOUTIQUE giovani [redacted] mini alloggio zona Lucento fronte mercato 200 milioni anno cedo dopo 11 anni L. 56 milioni tel. 580.955.
CEDESI attività ultra decennale ferramenta utensileria su corso principale. Vasta clientela buon reddito. Tel. 58[redacted]
CEDESI Borgo S. Paolo autoriparazioni gommista buona attrezz[redacted] reddito [redacted]. Holding 568.288
[redacted] ditta di carpenteria attività 20ennale lavoro [redacted] facile conduzione. Telefonare 657 980
CEDESI via Di Nanni [redacted] abbigliamento biancheria intima ottimo reddito, tabelle IX X XIV. Holding [redacted]
[redacted] vicinanze Vù [redacted] con pastino attrezzato ottimo fatturato annuo [redacted] alloggio. [redacted] 011 [redacted] Lunica.
[redacted] socio per interessante attività [redacted] carpenteria ricambistica con notevoli possibilità di sviluppo. Telefonare 650.5186.
CONCESSIONARIA [redacted] con officina [redacted] 1 miliardo 300 milioni, alto utile cede o associa. Frana 511.080
[redacted]NA in via San Donato mq 100 [redacted] 1 milione al dì 2 vetrine per ritiro commercio cedesi L. [redacted] milioni, Tel. 580.955.
F. ZANONCELLI 581.994 cede gelateria centrale 30ennale. Tabelle IX - X - XI - XIV. Giro annuo elevato incrementabile
F. [redacted] 581.994 cede elettrodomestici in zona [redacted] buon giro incrementabile, eventuale cessione immobile 110 mq.
F. ZANONCELLI 581.694 cede in città provincia Torino bar super buon giro, alloggio Affare.
F. ZANONCELLI via Genovesi 4 cede pizzeria tavola calda bar super su statale passaggio internazionale adatto famiglia richiesta vantaggiosa parcheggio.
F. ZANONCELLI via Genovesi 4 [redacted] gliamento bimbi premaman tab. IX-X-XII-XIV locali centrali mq [redacted] avviamento [redacted] unifamiliare città provincia
F. [redacted] 581 [redacted] laboratorio rettifica freni frizioni attività decennale unifamiliare [redacted]
F. [redacted] via Genovesi 4 [redacted] mercerie e forniture per sarte abbigliamento buon reddito dimostrabile, richiesta vantaggiosa causa trasferimento
F. ZANONCELLI via Genovesi 4 cede Cuneo [redacted] gioielleria argenteria [redacted] licenze inerenti avviata attrezzata alto reddito, [redacted] commercio.
F. ZANONCELLI via Genovesi 4 cede Monregalese centralissimo avviatissimo centro vendita dischi libri causa ritiro commercio attrezzatura funzionale affare.
F. ZANONCELLI via Genovesi 4 cede Cuneo, azienda ingrosso dettaglio [redacted] vernici. Altre [redacted] inerenti avviata funzionale attrezzata [redacted] Piemonte Liguria causa ritiro
F. ZANONCELLI via Genovesi 4 cede zona residenziale industriale Monregalese avviato ristorante bar locanda 170 coperti attrezzato nuovo funzionale buon reddito incrementabile. 3-4 persone. Serietà
F. ZANONCELLI via Genovesi 4 cede Cuneo centrale porcellane cristallerie marche esclusive arredato nuovo, avviato
F. [redacted] via Genovesi 4 [redacted] quota socio [redacted] meccanica precisione costruzioni macchine per assemblaggio automatico
F. ZANONCELLI via Genovesi 4 cede Cuneo stazione autoricambi ingrosso e [redacted] più tabella XII [redacted]
F. ZANONCELLI via Genovesi 4 cede Monregalese centralissimo confezioni arredato attrezzato nuovo avviatissimo adatto 2 persone incrementabile alloggio
GASTRONOMIA salumeria corso Francia attrezzata alto volume [redacted] per [redacted] do L. 33 milioni tel. 580.955
GIOCATTOLI modellismo [redacted] multitabelle mq [redacted] 4 [redacted] alto volume affari cedo L. 80 milioni Tel. [redacted]
IMMOBILIARETORO [redacted] libero muri [redacted] gozio e licenza foto-cine pagamento facilitato. Telefonare 549.761 - 553.2[redacted]
INGROSSO forniturissimo [redacted] colorifici in [redacted] centrale [redacted] decennale locali ampi con possibilità direttamente privato [redacted] 250 milioni trattabili [redacted] 667.840.

LATTERIA borgo San Paolo mq 40 totali facile conduzione per trasferimento urge cedere L. [redacted] milioni Tel. [redacted]
[redacted] S. [redacted] buon incasso giornaliero unica in zona per impossibilità [redacted] duzione vendo. Tel. [redacted] - 393.981
LAVASECCO zona Mirafiori su corso mq. 70 attrezzatissima alto incasso dopo 15 anni cedo L. 26 milioni tel. [redacted]
LAVASECCO zona Sebastopoli spazioso 2 aperture facile conduzione causa maternità cedesi L. 12 milioni 500 mila. Tel. 580[redacted]
LICENZA parrucchiere uomo donna manicure vicinanze piazza della Repubblica 8 milioni facilitati vende Sefim 473.0387
[redacted] e intima [redacted] XIV zona Sebastopoli arredamento nuovo [redacted] senza merce cedesi L. 14 milioni 500 [redacted] Tel. [redacted]
[redacted] angolare unico in [redacted] chiuso [redacted] pochi giorni per impossibilità conduzione svendo 15.800.000. Telefonare 388.407
PANETTERIA casa del formaggio [redacted] milioni mensili vendesi per divisione [redacted]. Telefonare 506.112 - [redacted]
PANETTERIA rivendita in punto di forte passaggio buon giro d'affari vendesi. Telefono 383 796
[redacted] zona signorile fiato 61 vendo veri [redacted] incasso 300 mila al giorno. Tel. 599.447
PASTIFICIO alimentari [redacted] Agnelli [redacted] attrezzatura completa [redacted] dopo [redacted] anni L. 20 milioni Tel. [redacted]
REI cede bar superalcolici su corso centrale ottimo arredamento incasso 380 mila al dì comode dilazioni tel. 831.938.
REI cede in via XX Settembre bar super con alloggio incasso [redacted] al dì [redacted] milioni sufficienti [redacted] milioni contanti affitto 150 mila tel. 831.938.
REI cede ristorante ben avviato ottimo giro di affari zona centrale arredamento elegante pagamento dilazionato tel. 831.938
SELF service tavola calda centrale 300 posti, incasso [redacted] milioni, richiesta 240 milioni, dilazioni, bada Frana. 511.080.
SKEMA vende in Torino cocktails bar cremeria tra i più eleganti e moderni della città [redacted] incasso in continuo incremento. Telefonare (011) 546.806 - 548.534
TRATTORIA [redacted] zona commerciale incasso 180 milioni, adatto famiglia alloggio cede [redacted] milioni, dilazioni. Frana 511.080
[redacted] negozio acconciature donna S. Rita avviato, L. [redacted] milioni 800 mila. [redacted]

[redacted] Terreni

CUMIANA vendo terreno agricolo L. [redacted] mq libero tel. 349 0246 - 906.6302.
[redacted]NO vendonsi terreni con progetto approvato varie dimensioni. Telefonare [redacted]
LUPO v[redacted] terreno agricolo semicollinare mq 5 mila circa L. 1200 al mq dintorni Cinzano 30 km Torino. Tel. 942.1646
MAPPANO terreno agricolo ottima posizione unico appezzamento mq 24.000 anche frazionabile. Tel. 920.6848 - 920.0275
[redacted] con progetto approvato ottima posizione tel [redacted]46 - 906.6302
[redacted] agricoli di varie dimensioni a 40 km [redacted] Torino servito da strada asfaltata acqua a L. 2500 al mq. Telefonare 011 840.7152, ore ufficio.
TERRENI agricoli in S. Gillio di 1600 - 2000 - 3500 - 3800 mq vicino strada e acqua, recintabili, vendo da L. [redacted] mq. Telefonare 967 18 87.
[redacted] Torino Pianezza Orbassano Rivalta Givoletto [redacted] Gillio S. Francesco Beaconero vendo; ne acquistiamo ogni [redacted] V & V. [redacted], tel. 967.3153
[redacted] irriguo e pianeggiante di 27 mila mq con pioppeti di 4 [redacted] vendo su strada Pinerolo-Cavour. Telefonare 978.382.
TRA Torino e Pinerolo vendo appezzamento di terreno a pioppeto di giornate 2,5 a L. 16 milioni [redacted] mila [redacted] giornata. Telefonare 0121 [redacted]
ZONA Almese vendesi terreno per villa mq [redacted] in esclusivo complesso [redacted] e urbanizzato. 58 milioni [redacted] 749.58.88

5 [redacted] e negozi

domande

[redacted] industriale in Torino o prima cintura libero per [redacted] contanti. Spa Ceris telefono 774 777.
ARTI[redacted] acquista mag[redacted] 700 mq più cortile in Grugliasco, Collegno, Rivoli, Rivalta, Avigliana [redacted] 786.247
[redacted] in affitto locali mq [redacted] in Torino e [redacted] cintura [redacted] deposito e magazzino. Tel. [redacted] 8452.
CERCO in affitto locale [redacted] mq 1000 2000 Torino o prima cintura. Telefonare 810.341.

[redacted] milanese ricerca nuove sede in [redacted] Nord, massimo 2000 mq. Scrivere «Publikompass 867 — 10100 Torino».

[redacted]

A.A. AFFITTASI capannone industriale in Torino [redacted] 1000 coperti [redacted] uffici cortile cintato di 700 [redacted] completo impianti termici idrici elettrici. Telefonare 896.156
A.A. FIDALCASE box auto [redacted] corso Monte Cucco, 21 milioni. Telefonare 509.346.
[redacted] Rivalta Tetti Francesi [redacted] seminterrato mq 80 e box auto [redacted] 1-2 autovetture. Telefonare 510.653
[redacted]CENZE corso Vittorio muri negozio [redacted] retro facilitazioni di pagamento Immobiliaretoro 549.761 - 553.204
AFFITTASI - vendesi [redacted] industriale mq 1500 - 1200 - 1000 con uffici e cortile. Tel. 810.341 - 544.958.
[redacted]TASI adiacenze Porta Palazzo locale mq [redacted] adatto uso [redacted] Telefonare [redacted]
AFFITTASI [redacted] piazza Statuto muri negozio con retro cantina e 2 vetrine. Immobiliaretoro. 549.761 - 553.204.
AFFITTASI Bruino zona industriale capannone di mq [redacted] uffici e servizi interni cabina Enel. Telefonare 789.206 - 780.3036
[redacted] di Torino a L. 2000 al mq per lavorazione di magazzino [redacted] mq 1200 circa. [redacted] 810.341 - 544.958
[redacted] industriale mq 1000 più uffici e alloggio altezza 7 mt. Tel. 810.341 - 544.958
AFFITTASI magazzino vicinanze Porta Palazzo [redacted] mq luminoso piano [redacted] 707.2227
[redacted]TASI vicinanze corso Unione Sovietica ampio locale 280 mq. circa 6 vetrine [redacted] seminterrato mq 290 circa [redacted] passo carraio. Telefonare 396.766
AFFITTO locale stazione Dora [redacted] 2000 [redacted] magazzini laboratorio officine Telefonare 747.803.
[redacted] Venaria [redacted] industriali nuovi mq [redacted] 544.958 - 810.341
ALLA SIS 519.977 libero subito via Coppino box [redacted] vendesi 20 milioni dilazionabili
[redacted] vendo box via Cante; via Tolrano; via Ponti da 22 milioni. Agenzia Edelweiss (0182) 970.386.

[redacted]O Vittorio via Verolengo piano 1° locale mq 180 servizi volendo divisibile [redacted] ad [redacted] uffici, 118 milioni. Aurelio 596.097 - 597.774.

BOX auto Cascina Vica, via Arno, affare ampio spazioso a 13 milioni, doppio 19 milioni 500 mila. Failla & Bertinetto 741.28.74
BOX auto libero corso Brunelleschi L. 22 milioni dilazionabili. Telefono 585.801 Crimea
BOX auto libero adiacenze via Borgaro minimo contanti e dilazioni. Immobiliaretoro 549.761 - 553.204
BOX magazzini nuovi, zona Piazza Madama Cristina, vendo a prezzo interessante. Telefonare 682.373 - 605.40.01.
BOX per auto-camper e roulotte impresa vende c. Agnelli e Lucento reddito garantito [redacted] 083 e 721[redacted] - 301.701 ore pasti.
BOX per 2 auto riscaldato libero subito zona San Salvario via Monti soppalcabile 35 milioni 900 mila vende Utip 537.421.
BOX S. Paolo via Isonzo angolo via Monginevro piano terra vendesi 8 box blocco o singoli L. 19 milioni caduno. Tel. 256.772.
[redacted]CHERASIO (Pinerolo) negozio lo[redacted] in casa centrale rustica riscaldamento, 61 mq L. 27 milioni. Volendo alloggi e box stessa casa. IMIT (0121) 38.40.
[redacted]NONE in zona Regio Parco vendesi con 300 mq coperti e 6000 mt terreno L. 240 milioni trattabili Pram tel. 594.633.
CAPANNONE mq 300 e 450 mq altezza mt 3 provinciale Orbassano-Volvera vendesi L. 39 milioni e 63 milioni. Telefonare 937.8251.
CASCINE Vica impresa vende ed affitta direttamente box 2 posti auto e magazzini. Tel. 515.914 - 958 9313.
CENTRALISSIMI 50 mt da Porta Nuova in stabile completamente ristrutturato disponiamo per la vendita i seguenti locali liberi: al 1° piano in fregio al cortile mq 100 circa adibibili ad ufficio o magazzino, al piano interrato mq 250 circa, asciutti, ampie finestrature, con montacarico. I locali suddetti sono eventualmente collegabili. Prezzo complessivo L. 310 milioni. Tel. 504.497.
CO.FIM vende in Vinovo locale uso industriale - commerciale mq 600 con cortile. Tel. 668.746 - 668.697
CO.FIM vende nuovo capannone industriale di mq 1000 con uffici in zona Madonna di [redacted]na. Tel. 668.746 - 668.697
[redacted]ATORE 587.183 vende su provinciale a Bruino nuova esposizione mq 140 più 500 mq sotto e 100 mq sopra cortile cintato.
DI SALVATORE 587.183 - 587.635 affitta via Reiss Romoli porzioni di magazzino a piano di carico. Da mq 1.000 a mq 4.750

EDIM
libero basso fabbricato indipendente con box via Ozieri tel. 512.012

EDIM VENDE
libero locale negozio mq 120 (via S. Ottavio) doppi [redacted] doppi ingressi [redacted] epoca ampia [redacted]. Tel. 512.012.

FAILLA & BERTINETTO [redacted] Trofarello capannone nuovo mq [redacted] circostante, 1.250.000 mensili. Telefonare 741.2874
FAILLA & [redacted] affitta Nichelino svincolo tangenziale, [redacted] fabbricato su strada, mq 600, L. 1 milione 200 mila mensile. Telefonare 741 2874
[redacted] in affitto complesso industriale via Sagorgio (via C. [redacted]) locali diverse metrature Furbatto 540.908
GRIMALDI in buona [redacted] commerciale vende locali [redacted] con 2 piani interrati di magazzino 650 mq totali passo carraio costruzione recente. Telefonare 505.921.
GRUGLIASCO zona Leona boxes auto 15 milioni 600 mila vende Sefim Rivoli tel. 958.7295.

[redacted]
[redacted] adiacenze corso Novara palazzina uffici di nuova costruzione di [redacted] mq circa con [redacted] laboratorio magazzino di 156 mq circa possibile di frazionamento in più lotti Tel. 515 582.

[redacted]
libero basso fabbricato e [redacted] seminterrato [redacted] Moncalieri [redacted] casetta ristrutturata [redacted] ufficio e abitazione [redacted] e/o permute. Telefonare 748.718 - 741.28[redacted]

[redacted]
libero Nichelino in [redacted] recente ufficio di 8 camere servizi piano rialzato [redacted] milioni. Tel. 515.582.

[redacted] Bruno a 15 km da Torino [redacted] muri negozio mq 250 circa e sottostante [redacted] no mq 370 circa. Tel. 011 536.017
LIBERO luminosissimo seminterrato 250 mq circa adatto uffici [redacted] privata o deposito vendo vicinanze corso E [redacted] Orlandini 669.900
LOCALE mq [redacted] San Mauro buon investimento da reddito vendiamo 43 milioni. Volendo anche libero. Immobili Italia tel. 585 836
MAGAZZINI via Botticelli (Barriera Milano) liberi da 50-80-200 mq a L. 700.000 al mq e box auto. Edilfiduciaria 513.653
[redacted]ROCASE 368.183 vende prima cintura di Torino capannone industriale anche divisibile ottimo investimento
MONCALIERI n. 4 box nuovi liberi luminosi locale unico divisibile adatto anche per laboratorio-magazzino tel. 641.636.
MURI negozio ristorante bar zona commerciale adi[redacted] Fiat Mirafiori magazzino box vendiamo reddito Utip 515.888.
[redacted]O libero 30 mq. zona Lingotto vendesi 20 [redacted] dilazionabili. Pistone tel. 506 385
[redacted]LINO liberi muri negozio mq 64 retro e servizi L. 63 milioni dilazionabili tel. 441.027 - 442.261
PERMUTO locale commerciale libero e 9 box adatto a qualsiasi attività con stabile in Torino. Telefonare 380.962
RIVOLI via Piol impresa vende direttamente negozio e uffici facilitazioni [redacted]. Tel. 515.914 - 958 9313.
S. [redacted]O via Os[redacted] affittasi locale mq 830 ingresso riscaldamento indipendente volendo divisibile Furbatto 544.586.
STUDIO CODONI affitta Barriera Milano laboratorio con ufficio mq 250 totali. Passo carraio. 1 milione mensili. Tel. 530.871
STUDIODATA affitta zona S. Paolo basso fabbricato uso magazzino ufficio mq 300 cortile passo carraio doppia entrata. Telefonare 335.8672.
TERRASERENA vende Avigliana locale 230 mq uso uffici ottimo per investimento, L. 130 milioni. Telefonare 934.673 - 931.1996.
UNIVERSALCASE muri negozio centro Cinè 75 mq L. 47 milioni tel. 650.6505
VENDO a Cambiano locale mq 500 fronte strada nazionale vicinanze tangenziale adatto a magazzino esposizione. Tel. 667.472
VENDO a Cambiano locale mq 100 libero adatto uso piccola officina o magazzino vicinanze tangenziale. Tel. 663.809
VENDO a Cambiano locale mq 1500 adatto a qualsiasi attività commerciale industriale vicinanze tangenziale. Tel. 667.417.
VENDO in complesso industriale frazionato locali a partire da mq 100 a 1500 adatti ogni attività in Cambiano. Tel. 650.8378
ZON[redacted] Vanchiglia magazzino seminterrato 250 mq circa passo carraio vendesi luminoso. Telefonare 667.980

7 Offerte lavoro e impiego

operai, autisti, fattorini

AAAAAA. [redacted] embossesi offresi 1 milione mensili lavoro organizzato via Guretti 30 [redacted] traversa via Madama Cristina.
A.A.A.A.A. [redacted] offresi ottima retribuzione [redacted] Via Baretti 8 [redacted] verso via Nizza
A.A.A.A.A. ASSUMIAMO giovani embossesi per facile lavoro organizzato ottimo guadagno via Gioberti 35 ore ufficio
A.A.A.A. A 1 milione mensili cerca embossesi dinamici e volenterose eventuale inquadramento via Principe Tommaso 27 bis C
A.A.A.A. AD embossesi si offre per servizi nuove alto guadagno. Via Reymond 10/B, parallela via Genova fronte Lingotto
A.A.A.A. AD embossesi giovani offresi ottimo guadagno per lavoro facile presentarsi ore ufficio via Catania n. 20

AGGIUSTATORE per manutenzione su 3 torni piccoli stampi e presse trancitura [illegible], 5° livello, cercasi solo se veramente esperto per zona Torino Nord. Ottime condizioni retributive. Tel. 479.1980.

AZIENDA meccanica di precisione cerca tornitore di 4° o 5° livello per assunzione richiesto passaggio diretto. Tel. 424 0869
IMPRESA edile cerca capo cantiere veramente capace massima serietà tel. 724 118 - 473 0084
OPERAIO pratico riparazione carrozzerie manutenzione arredamento interno e lavaggio camper cercasi. Tel. 472 702

commessi, baristi

FARMACIA cerca commessa veramente pratica settore, giovane, nubile, bella presenza. Tel. 660 3861

impiegati

ASTI [redacted] spiccata [redacted] buona cultura da inserire in posto di rilievo, trattamento economico di sicuro interesse. Telefonare 0141 556 75
CERCASI inglese francese 6 ore mattino - pomeriggio [redacted] livello [redacted]ercio preferibile passaggio diretto. Telefonare 556.256

CONCESSIONARIO autoveicoli marca straniera cerca capo officina per servizio assistenza vetture con i seguenti requisiti: età massima 35 anni esperto meccanico tale presenza attitudine alla conduzione del personale, sono gradite esperienze precedenti. Per informazioni [redacted] suo ufficio e Centro [illegible], tel. 535.720.

[redacted] pratica lavori ufficio commerciale solo [redacted]. Contratto a [redacted] cercasi Tel. 472 702.
[redacted] lunga [redacted] contabilità fornitori, banche, lavori ufficio, libero subito assume società Torino centro. Scrivere: Publikompass 561 - 10100 Torino.
[redacted] Moncalieri concessionaria [redacted] venditori [redacted] 011 [redacted] e presentarsi via Pastrengo 35.
SOCIETA' immobiliare ricerca acquisitori esperti auto propria trattamento con fisso più provvigioni. Telefonare 532.745
SOCIETA' operante nel [redacted] intermediazione immobiliare [redacted] ambosessi diplomati dinamici [redacted] propria per potenziamento del proprio organico e [redacted] appuntamento. Telefonare 512.012 Edim.
SOCIETA' [redacted] funzionari immobiliari automuniti — gradita provenien[redacted] ramo —. Garantiamo stipendio fisso ed interessantissimo sistema provvigioni. Telefonare 447.3607
SOCIETA' servizi immobiliari ricerca anche part time abili acquisitori/trici [redacted] fisso e provvigioni. Telefonare 510.317
1.300.000 [redacted] documentabili con possibilità di prova [redacted] 22-35, cultura superiore [redacted] 533.161.

8 Rappresen[redacted]

A venditori automuniti offresi possibilità guadagno mensile 1 milione 600 [redacted] dimostrabile per la provincia di Novara. Telefonare ai numeri 02[redacted] - 440.4070
[redacted]/SENNO venditore età 26-35 anni affermata agenzia immobiliare cerca per frazionamenti stabili. Richiedonsi [redacted] buona cultura moralità provata [redacted] disponibilità. Offresi trattamento di sicuro interesse. [redacted] corso [redacted] 12, 1° piano
AGENTE [redacted] Torino e Piemonte cercasi per importante azienda produttrice [redacted] iniezione termoplastici [redacted]. Offresi posizione interessantissima con stipendio [redacted] commissioni più spese ed autonomia [redacted] Publiman 140 - 21100 Varese
[redacted] rappresentanza arredamenti [redacted] per Torino e Cuneo. Ottime possibilità di guadagno. Se veramente capaci scrivere. «Publikompass 866 — 10100 Torino».

10 Prestazioni consulenze

[redacted] servizi immobiliari ricerca stabili decorosi da amministrare serietà e competenza con minima spesa. Telefonare 510.317.

15 Autovetture

A.A.A.A.A.A.A.A. AUTOFRANCIA corso Francia 341 e corso Trapani 118 concessionaria Fiat consegnamo in 48 ore permute vantaggiose rateazioni 36 mesi anticipo personalizzato a vostro comodo inoltre occasioni usato sicuro di tutte le cilindrate e marche consegna in 2 ore piccolissimi anticipi pagamento 36 mesi garanzia 1 anno. Sede assistenziale tra le più moderne d'Italia cordialmente vi aspettiamo in corso Francia 341 e [redacted] Trapani 118 (sabato aperto tutto il giorno).

(continua)

Per un inserimento nel mondo del lavoro qualificatevi

**PROGRAMMATORI
OPERATORI
PERFORATRICI
REGISTRATRICI**

Per informazioni [redacted] corsi

S.D.C.
Corso MATTEOTTI [redacted]
TORINO - Tel. 546.861
Via Faà [redacted] 79
Alessandria - tel. 445.366

[redacted]
Corsi di registrazione su macchine **INFOREX**
Pratica effettiva su elaboratore elettronico.
Segnalazione [redacted] promossi [redacted] aziende interessate

Oggi scioperano tram e autobus

(A Torino dalle 21 alle 24)

ROMA — Oggi si fermano tre i trasporti urbani ed extraurbani in quasi tutta Italia, per uno sciopero degli autoferrotranvieri Cgil, Cisl e Uil a sostegno vertenza contrattuale. Un nuovo blocco, quattro ore, già stato programmato per venerdì prossimo. Queste le modalità dello sciopero di oggi, articolato per regioni:

PIEMONTE — Aziende pubbliche 21 Quelle private, da mezzogiorno a fine

VALLE D'AOSTA — Oggi servizi regolari. Venerdì prossimo, fermi per l'intera giornata.

— pubbliche e private, dalle 21 fine servizio.

LOMBARDIA — Dalle 17 alle manifestazione regionale.

La nuova moneta da 500 uscirà fra tre giorni

ROMA — *Fra tre giorni potremo finalmente vedere le nuove lire. Sta infatti per pubblicato il cui ministero del Tesoro dà corso legale alla tanto attesa moneta bicolore.*

«Per le operazioni di sportello — *informa nota ministeriale* — le di tesoreria provinciale dello Stato sono state fornite di congruo quantitativo di monete».

La nuova moneta lire è bicolore riporterà la cifra «500» oltre che in numeri arabi anche in «Braille», l'alfabeto dei ciechi.

Nella RFT è reato vestirsi da nazista

BONN — *Germania Federale da ieri incorre in reato chi si veste con foggia paramilitare che ricordi «raggruppamenti» del Terzo Reich. Lo ha deciso la Corte costituzionale federale in una sentenza che colpisce i gruppi neonazisti. Chi si veste da nazista può essere punito base alla legge che proibisce l'uso di uniformi.*

La Corte ha preso questa decisione esaminando il ricorso un componente «Fronte dei nazionalsocialisti» che era stato condannato un tribunale per sobillazione popolare istigazione all'odio razziale. In una riunione neonazisti, insieme ad altre persone, egli presentato completamente di con una fascia al braccio recante un simbolo che ricordava una svastica.

Urss: risposa l'ex moglie (fu costretto a divorziare)

WASHINGTON — Il fisico sovietico Lozanski, che nel 1976 aveva dovuto chiedere il divorzio per poter emigrare negli Stati Uniti, si è risposato per procura la sua ex moglie.

La donna, Tittana Lozansky, ha contemporaneamente iniziato sciopero della fame a Mosca con altri cinque cittadini sovietici sposati stranieri per poter ottenere un emigrazione. La cerimonia nuziale che ha avuto religioso, si svolta una sala del Campidoglio, a Washington, ed stata officiata rabbino Joshua Haberman.

Stretto di Gibilterra Forse si farà un ponte

RABAT — Trenta esperti spagnoli e si sono riuniti Tangeri sotto l'egida del comitato misto ispano-marocchino per il collegamento fisso Africa-Europa, hanno esaminato i vari aspetti del progetto per costruzione di gigantesco ponte sullo Stretto di Gibilterra. Si è parlato dell'impiego piattaforme petrolifere per sostegno dei piloni e dell'eventualità di optare per ponte sospeso ad una sola luce.

Un altro gruppo di esperti si riunirà entro la fine di maggio presso per studiare invece soluzione alternativa che sarebbe una galleria stradale e ferroviaria

Chiesa del Settecento trasformata in garage

— Per aver trasformato in garage chiesa '700, sconsacrata notevole interesse monumentale, quattro persone state citate giudizio dal pretore fiorentino Piero Mocali. L'accusa è aver violato la legge che tutela i beni artistici e storici.

Gli imputati la signora Vincenza Coster Giuliani, di 93 anni, proprietaria della chiesa (S. Agostino, Oltrarno), Luca Dainelli, 67 anni e Carlo Naldi 49, amministratori dei beni della donna.

Oltre alla «singolare» utilizzazione chiesa — che aveva suscitato città numerose polemiche — la proprietaria e gli amministratori accusati anche aver divelto una balaustra e due grate legno dorato con arabeschi dall'altare maggiore.

LA TASK FORCE STRINGE L'ASSEDIO GALTIERI FORSE PIU' CONCILIANTE PROSEGUE LA MEDIAZIONE DELL'ONU

Londra possibilista sulle trattative, ma intanto mezzi da sbarco e marines sono giunti in prossimità delle Falkland

YORK — La «task force» britannica sta aumentando sua pressione intorno alle ma le trattative a livello diplomatico continuano sembra che un nuovo spiraglio stia per aprirsi verso la pace.

L'ambasciatore britannico Nazioni Unite, Sir Antony Parsons, ha nella tarda serata di ieri che ultimi colloqui avvenuti all'Onu *«hanno rivelato l'esistenza di convergenze su alcuni punti»* tra Inghilterra e Argentina.

«Stiamo per affrontare il nodo centrale della questione» ha dichiarato il diplomatico britannico; *«non posso che abbiamo raggiunto un accordo qualsiasi problema, ma vi alcuni punti sui quali potremmo arrivare ad intesa. Fra due o tre giorni sapremo questo negoziato avrà meno»*.

Pur con tutte le cautele possibili, è questa la dichiarazione «più ottimista» rilasciata dalla diplomazia britannica dall'inizio della crisi. In è sensazione che giunta militare argentina si stia via via ammorbidendo, rispetto intransigenze e preclusioni che hanno caratterizzato i sondaggi diplomatici delle settimane scorse.

se sul fronte delle trattative sembra profilarsi una debole schiarita (incontri separati fra il segretario generale dell'Onu i rappresentanti di Londra e Buenos Aires proseguiranno oggi) dal punto di vista militare vi alcun accenno ad un miglioramento.

ministero della Difesa britannico ha annunciato che una della «taske force» ha colpito «unità di superficie» argentina che si trovava nella zona di esclusione totale intorno alle Falkland. Il portavoce del ministero ha detto che si è avuta *«una forte esplosione nelle vicinanze dell'obiettivo»*, ma non ha precisato il tipo di imbarcazione colpita, né se la stessa affondata.

Secondo indiscrezioni non confermate, si è appreso inoltre che il transatlantico «Canberra», requisito dalle autorità britanniche dopo lo scoppio del conflitto, giungerà nelle prossime ore nella zona operativa. Sul transatlantico si trovano fra parà marines. Il «Canberra» è inoltre scortato da cinque unità da sbarco e dalle fregate «Ardente» e «Argonaut». L'arrivo di questi rinforzi permetterebbe all'Inghilterra di tentare con discrete possibilità di successo uno sbarco

L'alto comando argentino, da parte sua, ha emesso un comunicato nel quale si afferma che *«verrà considerata ostile ogni battente bandiera britannica che si avvicini alle isole Malvine che venga vista come una minaccia per la sicurezza argentina»*. Secondo gli osservatori il comunicato significa che Buenos Aires potrebbe decidere allargare le attività militari anche oltre la zona dell'arcipelago.

Buenos Aires anche comunicato che, nonostante gli attacchi aero-navali, le piste di atterraggio di Port Stanley sono *«perfettamente funzionanti»*. Londra smentito nuovamente queste dichiarazioni, ma ha ammesso che alcuni aerei sono atterrati negli spazi erbosi dell'arcipelago e che rifornimenti sono stati paracadutati.

Oggi intanto dovrebbero arrivare nella capitale argentina i militari dagli inglesi durante lo sbarco del 25 aprile isole della Georgia del Sud. I prigionieri arriveranno in volo su un apparecchio della linea di bandiera olandese.

In Inghilterra si stanno moltiplicando le voci contrarie all'uso della forza per risolvere problema delle Falkland. Ieri monsignor Victor Guazzelli, vescovo cattolico della diocesi di Londra-Est, affermato che l'azione della flotta britannica *«è contraria allo spirito del Vangelo»*.

ISOLE FALKLAND MILITARI STATO «MASSIMA ALLERTA»

Arrestato un architetto per la strage di Todi

— *L'architetto milanese Pierpaolo Saporito, 38 anni, è stato arrestato sera dai carabinieri della polizia giudiziaria di Milano su disposizione del magistrato perugino dott. Giacomo Fumu, che indaga sul tragico rogo Palazzo Vignola nel quale hanno perso la vita 34 persone.*

Il contestato al professionista milanese è quello di omicidio colposo plurimo, incendio danni, lo stesso contestato al segretario generale della mostra dottor Francesco Montori, già in carcere dopo essere stato dimesso dalla divisione di cardiologia dell'ospedale regionale Perugia dove era stato ricoverato per malore.

L'architetto Saporito avrebbe collaborato all'arredamento del Palazzo Vignola, in particolare per la mostra dei designers che si sarebbe dovuta tenere nella prima decade maggio. Le indagini, coperte dal massimo riserbo, avrebbero accertato che il giovane architetto aveva percepito un onorario, sembra assai consistente, pagato dall'Azienda turismo di Todi, dalla Società tuderina manifestazioni d'arte e dal Comune per sue prestazioni consulenza. L'arredamento della mostra era infatti stato rinnovato completamente: non più drappi scuri negli stands, ma nuovo materiale molto più chiaro luminoso scelto nel corso di alcune riunioni tra organizzatori della mostra rappresentanti del Comune e dell'Azienda turismo.

A quanto si sa, nei prossimi giorni ascoltati anche gli altri quattro membri del comitato esecutivo della Mostra dell'antiquariato per i quali il magistrato dott. Fumu inviò lunedì 26 aprile comunicazione giudiziaria per gli stessi reati contestati prima Montori, poi a Saporito.

Comiso parlerà ad Usa ed Urss

PALERMO — Il comitato per la pace Comiso, dopo aver effettuato lo sciopero della fame dal aprile al 7 maggio, ha ottenuto un primo serio risultato. Sarà ricevuto esponenti politici, dal presidente del Consiglio, dall'ambasciatore sovietico e da quello statunitense.

Questa sera alle 19, i pacifisti della cittadina che si battono contro l'installazione una missili Cruise nucleare, si incontreranno con Spadolini Palazzo Chigi, a Roma. Ieri sera, palazzo d'Orleans, governo regionale siciliano hanno avuto serie di incontri il presidente della Regione, il dc D'Acquisto, e il presidente dell'assemblea regionale, il Salvatore Lauricella. Presto saranno ricevuti all'ambasciata Usa e a quella sovietica.

Bruno Marasà, a del coordinamento siciliano dei comitati per la pace, ha intanto annunciato che raccolta di firme (cui ha già aderito il per cento della popolazione di Comiso) avvia rapidamente verso il milione. Tale traguardo sarà completato per il 5 giugno, giorno della manifestazione nazionale per la pace a Roma.

Uccise le gemelle 2 anni di prigione

BOLZANO — *Derubricata l'accusa di infanticidio ragioni di onore a omicidio colposo plurimo, corte di Bolzano ha condannato a due e due mesi reclusione Anna Oberbichler, di 41 anni, di Tesido, nei pressi Monguelfo, in Val Pusteria. La notte tra il 19 il 20 agosto del donna partorì nella due gemelle che morirono per asfissia e i cui corpicini privi vita furono trovati da una vicina — mentre Oberbichler era stata portata ospedale — all'interno una stufa spenta, avvolti in perte e in teli di plastica.*

Vedova, madre di tre figli l'ultimo dei quali nato una relazione due anni dopo la morte del marito, la donna nel corso del processo non ha voluto dire il del padre delle gemelle. Ha sostenuto di aver partorito senza l'aiuto di e di non ricordare quello che era La donna ha detto poi che la sua gravidanza era nota tutto il paese come nota era la sua volontà portarla termine.

La difesa ha sostenuto che la signora non intenzione di uccidere le figlie, ma le avrebbe messe nella stufa convinta che fossero nate morte.

Di inventore ignoto gli occhiali da vista comparvero nel 1300

Furono attribuiti ■ Salvino degli Amati ■ ad Alessandro della Spina, ma non ■ esatto - Il primo che li dipinse fu Tommaso da Modena

«Non ■ vent'anni che ■ trovò l'arte di fare gli occhiali fanno vedere bene: che ■ una delle migliori arti e delle più necessarie che il mondo abbia», così dichiarava San Giovanni da Rivolta nei suoi Sermoni manoscritti. Era l'anno 1300. Secondo la storica del costume Rosita Levi Pisetzsky l'inventore degli occhiali ■ ignoto poiché è errata l'affermazione che esso sia Salvino degli Amati al quale è stato perfino innalzato un monumento e neppure Alessandro della Spina, al quale Isidoro Del Lungo attribuisce l'invenzione e che invece può sere considerato un perfezionatore. Sono stati inventati ■ basta.

L'uso degli occhiali nel 1300 è testimoniato esattezza da affresco di Tommaso da Modena (1352) nel capitolo San Nicolò del Seminario Vescovile di Treviso. In questo dipinto infatti il cardinale Ugo di Provenza ■ cavalcioni del inforca bel paio ■ lenti rotonde su montatura cuoio.

Accanto alla loro funzione propria ed immediata gli occhiali assumono con l'evoluzione della moda il ruolo di accessorio elegante ■ decorativo non addirittura lussuoso come nel caso degli «occhialetti» col manico e la cornice d'argento impreziosita da un piccolo leone d'oro sfoggiati da Margherita d'Austria. In certi periodi furono moda quale ornamento esclusivo per gli uomini. La raffinatezza del gusto settecentesco elabora l'occhialetto con montatura d'oro cesellato personalizzandolo i sigilli degli aristocratici: stemmi, casato o iniziali.

Nel periodo umbertino signore continuano a tenere in mano con molta grazia l'occhialetto col manico ■ la montatura di tartaruga mentre sul degli uomini figura l'occhiale «pince-nez» appeso ad un doppio cordoncino di seta nera. Diplomatici ed ufficiali usavano invece il monocolo volgarmente chiamato «caramella» che scomparve quasi completamente dopo prima guerra mondiale.

Legato alla storia dell'abbigliamento questo accessorio «perso di vista». Il suo ruolo primario di estrema importanza ■ quello di difensore degli occhi. Sia per correggere la vista sia per evitare le offensive provoca- alla salute degli occhi provenienti dalla luce violenta naturale ■ da quella artificiale gli occhiale mettono al riparo dalla polvere ■ dal vento. Inoltre gli riconosciuta la non trascurabile funzione di paravento per nascondere lo stato d'animo del momento che altrimenti gli occhi allo scoperto, per tanto che ci si controlli, rivelano attraverso la loro espressione.

Grandi alleati delle donne gli occhiali riescono a coprire più qualsiasi maquillage ■ reticolato delle rughe, le borse sotto gli occhi, gli arrossamenti da stanchezza ■ pianto. Sono la maschera ideale applicare quando non si è in gran beauté ossia quando non si hanno né il tempo né la voglia di truccarsi. guai ad un occhiale sbagliato perché appoggiato com'è sulle tempie e sul naso se non è ergonomico può risultare pesante, provocare dolore, insomma dare molto fastidio.

Tutti questi problemi sono risolti dall'industria dell'occhialeria con le sue moderne e sofisticate tecnologie. Naselli e ponti anatomici, placchette mobili, astine flessibili, materiali anallergici ■ leggerissimi facilitano la produzione degli occhiali ergonomicamente ■ funzionalmente validi cui aggiunto il valore estetico della linea. Un compito questo che spetta designer, al progettista che deve tenere d'occhio molti fattori delicatissimi e soltanto l'elemento moda, ma collaborazione con l'ottico deve creare degli occhiali secondo l'estetica dell'arte ma, come dice Bruno Munari che di design ne intende, secondo «l'estetica della logica».

è meglio vederci chiaro!!

OTTICA STEFANO

VIA GENOVA 114 - TEL. 63.70.14 - TORINO

CONTROLLO ELETTRONICO DELLA VISTA EFFETTUATO DA UN COMPUTER SEGUITO DA ESAME VISIVO CON APPARECCHIATURE ELETTRONICHE DI ALTA PRECISIONE
ESECUZIONE PERFETTA DI QUALSIASI RICETTA
CONSEGNA IMMEDIATA CON QUALSIASI TIPO DI LENTE E PER QUALSIASI DIOTTRIA

CENTRO LENTI A CONTATTO
NON C'E' NIENTE DI MEGLIO

Ed è subito guerra tra le «grandi firme» italiane e straniere

Versace, Missoni, Roberta di Camerino sulle tracce di Dior, Saint Laurent ■ Nina Ricci - Per di più ci si mettono anche le case automobilistiche

[redacted] ritorno della stagione del sole si impongono più che [redacted] occhialoni per difendere gli occhi dalla luce abbagliante. Praticamente [redacted] occhiali affumicati si portano tutto l'anno e, come gli altri accessori dell'abbigliamento, sono anch'essi condizionati dalla moda. Gli stilisti stessi, coloro che godono una fama indiscussa, col boom degli occhiali si sono vivamente impegnati a disegnare occhiali. Versace, Missoni, Coveri, Gheradini, Roberta [redacted] Camerino ed altri [redacted] hanno trovato il modo di firmare un ennesimo prodotto visto che la febbre del «firmato» continua a salire, perciò dopo [redacted] siglato abiti, profumi, piastrelle, arredamento e fodere per interni delle auto non han- [redacted] perso l'occasione commerciale [redacted] entrare nel campo dell'occhialeria.

[redacted] incominciato i grandi couturier parigini a lanciare gli occhiali [redacted] sole ■ [redacted] montature da utilizzare per quelli [redacted] vista ■ da riposo. E' [redacted] Gli occhiali di Saint-Laurent, Dior, Nina Ricci ed altri big affidati [redacted] attrici e personaggi celebri hanno immediatamente conquistato il mondo femminile e maschile. Sophia Loren, considerata la più bella occhialuta del mondo è fedelissima (a suon di milioni) agli occhialoni firmati [redacted] noto leader della moda fran- [redacted]

L'affermazione nel mondo del vestire all'italiana ha spinto i nostri stilisti ad interessarsi anche di occhiali consapevoli che le donne accettano [redacted] occhi chiusi tutto quanto è timbrato [redacted] loro prestigiose firme. «Non accettano consigli — [redacted] coralmente gli ottici — le donne vogliono il mo- [redacted] debitamente firmato senza preoccuparsi se la montatura dell'occhiale non si adatta alla conformazione del viso ■ quindi non può assicurare un alto grado [redacted] funzionalità e di comfort. Gli uomini [redacted] esigenti tuttavia anch'essi incominciano a guardare l'estetica, la firma, trascurando la sicurezza ottica».

In gran voga quest'anno gli occhiali di Saint-Laurent creati in collaborazione [redacted] un'équipe di ottici altamente qualificati. Tra i diversi modelli il favorito è il tipo Catherine Deneuve sinuosamente sagomato con [redacted] piuttosto larghe. Si trovano esclusivamente nei negozi di ottica ed affidare la vendita agli specialisti ■ segno [redacted] serietà perché quando la consulenza [redacted] tecnico ■ fa valere circa la scelta del modello l'occhio sarà veramente vestito su misura.

Tengono ottime posizioni sul mercato i Porsche, un nome legato agli orologi [redacted] all'auto, ■ soddisfare l'ambizione (in minima parte) di chi desidera ■ non può possedere [redacted] macchina e l'orologio sportivo. La novità degli occhiali [redacted] Porsche (anche pieghevoli) ■ il modello in metallo bianco e dorato ispirato al nuovo tipo [redacted] orologio. Sta spegnendosi il boom clamoroso [redacted] Ray-Ban, l'occhiale preferito dai giovani, dai cantanti rock nel tipico modello in [redacted] alla polizia degli Stati Uniti. Se si vuole portare sul naso qualcosa di veramente inedito, tecnicamente perfetto non resta che inaugurare il modello Persol-Pininfarina, unisex, con lenti fotocromatiche che cambiano colore secondo della gradazione della luce: più luce c'è più diventano scuri.

La grinta dell'Alfa Romeo si riflette invece negli occhiali [redacted] Liven International. Dopo [redacted] modello Freedom, l'unico occhiale con nasello [redacted] pelle, [redacted] nato dalla sponsorizzazione nelle [redacted] automobilistiche di Formula 1 l'occhiale in profilo tridimensionale. La collezione di questa casa è studiata per guidare ■ tutto sprint e sicuri: [redacted] e gli ampi oculari consentono un grande campo visivo. Chi preferisce le linee spartane, aggressive, sceglie Alfa Romeo [redacted] rettangolare, in metallo personalizzato dalla barra tridimensionale, mentre il tipo Alfa [redacted] un modello originale molto giovanile, quasi una mascherina per affrontare [redacted] velocità ■ viso aperto dotata di [redacted] filtro di ricambio per intonarlo ad ogni occa- [redacted]

Non mancano gli occhiali Alitalia - Sport Frames che si distinguono per un meccanismo brevettato che permette mediante una vite posta al centro sopra il nasello di allargare contemporaneamente i due colori per sostituire le lenti. Questo occhiale che garantisce un buon servizio (a differenza della compagnia aerea di bandiera) è presentato in tre versioni: Sport con filtri sfumati, cioè con lenti inorganiche, infrangibili [redacted] peso ridotto; Reflex ■ specchio inorganici estremamente protettivi ■ Professional con lenti organiche fotocromatiche, temperate, adatte ad ogni condizione [redacted] luce. Son forniti di astuccio antiurto completato [redacted] due taschi- [redacted] per le lenti di ricambio, caratterizzato dalla sigla «Alitalia».

VEDER BENE

STUDIO SPECIALIZZATO
IN OTTICA E APPLICAZIONE
LENTI A CONTATTO

MISURAZIONE DELLA
VISTA COMPUTERIZZATA
CON REFRATTOMETRO

LENTI A CONTATTO

MORBIDE
RIGIDE
MORBIDE PER ASTIGMATICI

MONTATURE E OCCHIALI DA SOLE

ZEISS — CHRISTIAN DIOR
NINA RICCI — SAINT LAURENT
VUARNET — VOG
LANCETTI — PERSOL
LOZZA — CARRERA PORSCHE DESIGN

VIA MAMELI 19 - TEL. 0142 2698
CASALE MONFERRATO

METTI IN CORNICE I TUOI OCCHI

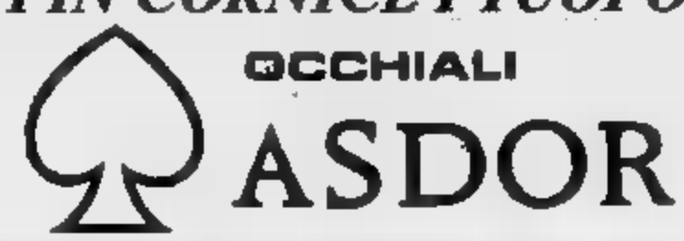

Brevettati per il massimo confort

L'autorefrattometro NR-1000 F

Nikon

veloce, confortevole controllo della vista in meno di [redacted]

Ottica LeoMenegazzi
di
Mario
Menegazzi
-optometrista-

esame della vista
lenti a contatto

Acqui Terme
corso bagni [redacted]
Tel. (0144)2430

OTTICA

Fratelli MARINELLI

Centro Applicazione
lenti contatto
occhiali e montature delle
migliori marche

Nina Ricci - Lancetti - Pucci
Lacoste - Carrera Porsche
Design - Alfa Romeo

Binoccoli esclusiva per Valenza

Eschenbach Optik

Viale T. Galimberti 8
Telefono 0131 94.335
15048 VALENZA

Viale Italia 19
Telefono 0382 [redacted]
27039 SANNAZZARO
DE' BURGONDI (PV)

Ricordatevi che i bambini oggi non hanno più complessi a portare le lenti

«I giovani sono più intelligenti di una volta non hanno più paura di chiamati "quattrocchi" dai compagni di scuola»

American style

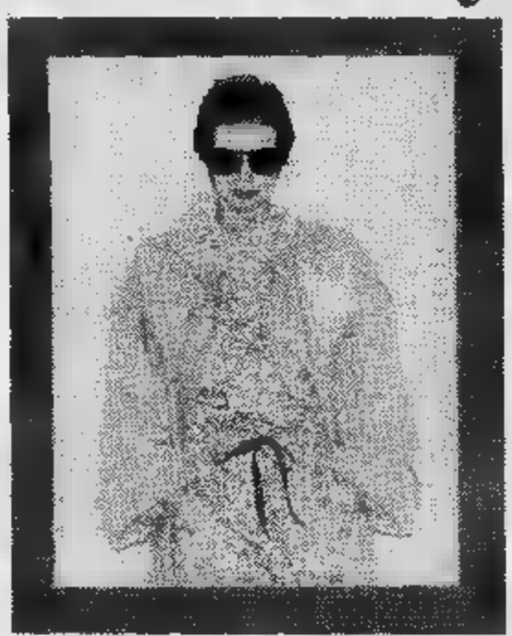

Gli Uniti rappresentano parecchi anni per i produttori europei occhialeria una delle mete più ambite, il mercato in cui è possibile concludere affari importanti poiché, nonostante significativa pre- fabbricanti americani, assorbe un'importazione media annuale 25 milioni montature vista. In passato questo attraente mercato sempre disponibile alle innovazioni richiedeva montature eccentriche, oculari pre più giganteschi, mentre oggi americane han- imparato la lezione che tempera e raffina gusto impartita dagli stilisti europei, soprattutto dagli italiani che per il inconfondibile hanno conquistato le preziose nipotine dello zio Sam.

Le richieste sono orientate modelli di linea giovanile di buona qualità. Vogliono montature antiallergiche e sono molto propense per le lenti a contatto correttive cosmetiche. Scelgono occhiali luna, lenti bifocali progressive. E' perciò finita l'era degli occhiali da medusa, mefistofele, farfalla cigno che furoreggiavano negli Anni Sessanta. Sono diventati pezzi da collezione come è indicato nel bellissimo inserto dedicato agli oc- stravaganti Franco Maria Ricci che nella sua sofisticata rivista presenta galleria modelli da museo in buona parte collezione di Elton John. Il famoso cantante corto di vista ne possiede circa 300 pata che prima adottare le a contatto portava appresso nelle tournée, diligentemente riposti valigie di alluminio. Occhiali come maschere a forma cuore, cubi, stelle, piume, serpenti, tartarughe in vari colori materiali. Occhiali per stupire e divertire I fans abilmente costruiti sculture, con pretese artistiche, stinati probabilmente a qualche museo.

L'eleganza linea volutamente semplice priva un tocco di classe è finalmente recepita dalla donna americana, tuttavia vi ancora molte signore, soprattutto quelle mezza età, che resistono allo sfavillio degli strass, degli elaborati grafismi incisi sul metallo dorato, iridato, argentato. Amano occhialoni grandissimi agente segreto gonnella per le occasioni sportive e sono affascinate dagli di linea molto allungata sulle tempie, cosiddetta da gatta, che le fa sentire delle mattarde irresistibili.

Quando si nota che il bambino ha difficoltà di leggere o scrivere seguendo le righe o i quadretti quaderno, quando gli oggetti ed aggrotta le sopracciglia, tiene a distanza libro soffre sovente di male testa consigliabile portarlo alla visita dell'oculista. Molti piccoli curati in tempo scompaiono facilmente. Un bel paio occhiali prescritti dallo specialista correggono perfettamente quando tratta comuni quali miopia e l'astigmatismo eliminando così emicranie disturbi ottici.

I bambini soffrono ancora del complesso da occhiali? *«Assolutamente no* — risponde Giuseppe Heer, eminente oculista —; *anzi sono molto fieri di portarli. E' passato il tempo che bambino occhialuto temeva di essere preso in giro compagni, piuttosto le mamme (non parliamo poi delle nonne) che li accettano malvolentieri».*

Per i ragazzini oggi, molto più intelligenti quelli di ieri, l'occhiale un elemento che li fa sentire importanti. Come spiegano alcuni psicologi proprio per mezzo di quella minuscola impalcatura vetri acquistano un certo tono dottorale molto per bene che sovente contribuisce a fargli acquistare una maturità precoce.

Tuttavia sono ancora dei bambini che non vogliono perne di portare occhiali questione sollevata da molte parti pare che in un stata risolta dalla Marcolin.

Tale scienza suggerisce infatti che si può vincere resistenza del bambino a portare gli occhiali associando il prodotto del gioco. Dopo un'attenta analisi la con l'aiuto degli psicologi l'utilizzo di Barbie Big Jim, personaggi conosciuti ed amati tutti i bambini. Non sono creature e fantastiche ma bambole al fem- al maschile che rispecchiano realtà. Riproducono in miniatura la donna e l'uomo per cui la bambina il maschietto trovano stessi occhiali di papà mamma realizzati nella misura adatta al loro viso nei colori nelle in voga preferite dagli adulti.

Gli e Jim stanno incontrando i favori del mondo piccino e costituiscono uno strumento che il rapporto bambino-occhiali. Divertente è la custodia stu- per polarizzare l'interesse dei piccoli occhialuti riproducente un sacco a pelo dotato inoltre di un origi- le immagini dei due compagni di gioco dei bambini.

Si suppone che televisione sia nociva alla vista specie dei bambini che quotidianamente indigestione. Occorre sfatare questa opinione piuttosto anche se a malincuore nel senso che l'ammonimento «smetti di guardare la tivù altrimenti ti rovini la vista» è più che altro un pre- per evitare l'abuso televisivo. vi sono vizi di rifrazione affatto tutt'al più affatica la vista quanto leggere lungo. L'importante è che il bambino stia distanza sette volte superiore larghezza schermo — dicono esperti — e che l'ambiente sia immerso nell'oscurità.

OTTICA MODERNA

«PROTEGGE I VOSTRI OCCHI DAL SOLE CONSERVANDO LA VOSTRA PERSONALITA'»

DIOR
ZEISS
LANCETTI

ELEGANTI
CLASSICI
ESTROSI

VUARNET
PERSOL
CE-BE
POLAROID

PER LO SPORT
E IL TEMPO LIBERO
LENTI CONTATTO

VIA MARTIRI LIBERTA' 45
10073 CIRIE' - TELEFONO 920.0257

I migliori occhiali della tua vita

Le migliori lenti a contatto.

Esame della vista tecnologie all'avanguardia. Laboratorio proprio per servirti subito e meglio.

montanaro
TORINO v. CIBRARIO 36 telefono 486565

centro applicazione lenti a contatto

OTTICA SIGNORIELLO

Via V. Emanuele n. 54 · Tel. 9472709 · CHIERI

Dasso

«OTTICA DASSO LA PIU' IN VISTA DI CHIVASSO»

Piazza Repubblica 3
Tel. (011) 910.1686
10034 CHIVASSO

E poi arrivarono (grande invenzione!) le lenti a contatto

E con loro arrivò anche la possibilità di dare agli occhi il colore (e lo splendore) desiderato - Come si applicano: i consigli del medico

[illegible] sport [illegible] nella vita ricreativa l'utilità delle lenti [illegible] contatto è [illegible] riconosciuta universalmente [illegible] vita [illegible] tutti i giorni [illegible] miopi le usano normalmente [illegible] aspetto naturale preferendole agli [illegible] che scendono sul [illegible] pro[illegible] di cambiare di quando in quando il modello di monta[illegible] e si smarriscono facilmente.

Questa geniale [illegible] si è [illegible] estremamente importante [illegible] indispensabile [illegible] gente di teatro [illegible] miopia [illegible] prima dell'avvento [illegible] lenti [illegible] recitava [illegible] cantava [illegible] così dire [illegible] cieca rimettendosi alla buona sorte [illegible] alla propria professionalità per non cadere [illegible] buca del suggeritore o andare fuori [illegible] «quadro scenico».

[illegible] parte [illegible] potere immaginare Amleto, Otello, [illegible] o [illegible] con [illegible] Benvenuta quindi l'ottima [illegible] visiva [illegible] lenti a [illegible] che oggi [illegible] una grande diffusione. Però attenzione. Non è una decisione da prendere [illegible] leggera. Prima di tutto occorre la visita dell'o[illegible] operazione [illegible] tutti e non solo [illegible] ha problemi [illegible] fare almeno una volta l'anno. Non dimentichiamo che la vista è [illegible] patrimonio prezioso che la natura ci [illegible] elargito e specialmente nell'epoca in cui viviamo con l'uso e l'abuso della [illegible] deve essere salvaguardata per il bene [illegible] e quello altrui.

Solo l'oculista è in grado di consigliare oltre che autorizzare a termini di una legge in vigore se gli occhi sono idonei [illegible] sostenere [illegible] contatto. Lo specialista indica il tipo giusto da applicare [illegible] rigide [illegible] morbide [illegible] secondo della correzione che gli occhi necessitano.

C'è [illegible] stupiti nell'apprendere che [illegible] lenti [illegible] idratazione fino [illegible] 72 per [illegible] d'acqua che lasciano respirare [illegible] cornea [illegible] consentono un uso prolungato oltre [illegible] media [illegible] nelle dieci [illegible] con una d'intervallo. E chi poteva [illegible] che la scienza ottica oltre [illegible] togliere il fastidio degli occhiali ai miopi potesse modificare la natura cambiando [illegible] colore [illegible] occhi? Ebbene le prodigiose lenti [illegible] contatto cosmetiche, correttive [illegible] correttive hanno compiuto questo miracolo.

Modelle fotografiche, indossatrici, annunciatrici televisive, attrici per ragioni di lavoro [illegible] vanità cambiano sovente colore degli occhi. *«Generalmente preferiscono [illegible] occhi blu o verdi con [illegible] lenti cosmetiche [illegible] le miopi che quel[illegible] — spiega l'ottica [illegible] — e non soltanto le cover-girls o le attrici ma anche moltissime altre signore per il gusto di cambiare usano le lenti [illegible] con[illegible] cosmetiche magari alternando i colori a secondo [illegible] moda e dell'umore, scegliendole nella vasta gamma [illegible] tonalità a disposizione».*

Si possono [illegible] anche occhi d'oro come quelli che [illegible] questo [illegible] illuminano [illegible] abbagliante lo sguardo [illegible] Lara [illegible] Paul oppure [illegible] nella sfumatura che si rispecchia nei celeberrimi [illegible] di Liz Taylor. In tutti i Centri Ottici si possono trovare lenti cosmetiche [illegible] contatto di [illegible] i colori da cambiare con la stessa facilità con cui si [illegible] un vestito.

Filtri solari

[illegible] tendenza diffusissima [illegible] rispecchiare l'abbigliamento da sci [illegible] quello [illegible] campioni [illegible] sport bianco continua. Nell'allestire [illegible] guardaroba [illegible] montagna anche i [illegible] scelgono tute, piumini [illegible] piumoni, scarponi, guantoni, [illegible] ed occhialoni da sole firmati. [illegible] industriali dell'abbigliamento sciistico [illegible] a gara [illegible] sponsorizzare i [illegible] varie specializzazioni [illegible] questo sport pagando cifre da capogiro che però ritornano a casa comodamente attraverso [illegible] giro consumistico [illegible] milioni di appassionati della [illegible]

Anche gli occhiali entrano in quest'ottica commerciale [illegible] vasta portata essendo uno degli accessori primari tanto per chi fa veramente dello sport quanto per coloro che salgono [illegible] quota duemila soltanto per prendere [illegible] boccata d'aria rarefatta [illegible] per [illegible]

Le signore per prendere [illegible] tintarella montana (assai più bella di quella marina) portano occhiali con cerchi ampi per proteggere veramente gli occhi [illegible] nello stesso tempo [illegible] grandi onde evitare il formarsi [illegible] bianche occhiaie. Modelli studiati appositamente [illegible] la montagna leggeri e resistenti [illegible] montature in materiali non soggetti [illegible] deformazioni [illegible] rotture. Ed anche in questo settore tipicamente sportivo al momento della scelta [illegible] sempre [illegible] affidarsi [illegible] consulenza dell'ottico

Laboratorio Ottico Moderno

VIA CIGNA 4 BIS
TELEFONO 521.1963
10152 TORINO

BRANDANI
OTTICO

APPLICAZIONI LENTI CONTATTO RIGIDE E MORBIDE
MONTATURE E LENTI DELLE MIGLIORI MARCHE

SAINT LAURENT - [illegible] RICCI - EMILIO PUCCI - LOZZA - SAFILO

LENTI RODENSTOCK - [illegible]
LABORATORIO PROPRIO
SERVIZIO MUTUE
[illegible] VISTA

VIA GRAMSCI 60 - TELEFONO 780.9867
10095 GRUGLIASCO

OTTICA
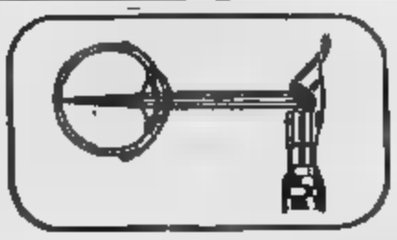
PETRINI
OPTOMETRISTA
APPLICAZIONE LENTI A CONTATTO

CARRERA PORSCHE DESIGN
VIENNA LINE
SILHOUETTE

VIA BORGARO, 35
10149 TORINO
TEL. 297.014

LABORATORIO D'OTTICA OCULISTICA
VASON A.

SPECIALITA' OCCHIALI DA VISTA
LENTI A CONTATTO
SERVIZIO MUTUE
CONSEGNA SOLLECITA

10122 TORINO
Via Bligny, 9
Tel. (011) 530.761.

OCCHIALERIA
DI CAPPONI

«QUANDO UNA BUONA VISTA NON TI COSTA UN OCCHIO»

ESAME VISTA
LENTI CONTATTO

VIA MONGINEVRO 231
TELEFONO [illegible]
TORINO

prima vera
vera, vantaggiosa opportunità per i tuoi occhi: una visita in via Cibrario 36. Montanaro è serietà e professionalità in ottica [illegible] optometria, tutto ai più alti livelli tecnologici. Specialista per [illegible] a contatto, Montanaro [illegible] assistenza e sempre garanzia di [illegible] scelta giusta.
montanaro
i migliori occhiali della tua vita
V. CIBRARIO 36
TEL. 48.66.65

Lo sapevate che Torino è la capitale del design anche per gli occhiali?

Iniziò nel 1917 Giuseppe Ratti (con modelli sportivi e destinati all'esercito) in un piccolo laboratorio artigianale - La situazione oggi

Oltre sessant'anni di attività significano «continuità [redacted] espansione». Più che uno slogan è un modo di vedere [redacted] cose, [redacted] sentire i problemi del nostro tempo. Quando nel lontano 1917 Giuseppe [redacted] iniziò [redacted] Torino [redacted] fabbricazione [redacted] occhiali per lo sport e per l'esercito in un piccolo laboratorio artigianale il mondo della grande industria muoveva i primi [redacted] quelli che sarebbero diventati i colossi industriali che hanno dato lustro [redacted] nostra città affrontavano [redacted] miriade di problemi organizzativi [redacted] certi casi potevano sembrare insolubili.

In quell'epoca pionieristica Ratti [redacted] la chiara visione delle tappe [redacted] una progressione produttiva senza stasi [redacted] sen- [redacted] incertezze affidata [redacted] un prodotto di [redacted] qualità che in breve sarebbe diventato famoso nel mondo. Una questione [redacted] nelle proprie forze [redacted] nelle proprie capacità, la granitica decisione del capitano d'industria che seppe essere così lucido [redacted] perseverante nelle idee e nel modulo d'azione. [redacted] fatti gli diedero ampiamente ragione: i nomi di Persol e Meflecto nati per contraddistinguere lenti da sole e montature ad aste flessibili divennero universalmente noti [redacted] attualmente milioni di occhiali e montature che portano queste sigle sono utilizzati nel mondo da genti [redacted] diversi.

Vale quindi la pena di ricordare la figura di [redacted] uomo, di sottolineare la sua forte personalità che lo spinse [redacted] occuparsi [redacted] molte attività che in comune [redacted] la ricerca del bello, [redacted] ben riuscito, del perfetto, poste in [redacted] praticamente e [redacted] soltanto abbozzate [redacted] tentate su basi chimeriche. Al canto [redacted] «Tripoli bel suol d'amore» (1911) il giovane Ratti partì per l'Africa come giornalista-reporter, mestiere congeniale alla [redacted] esuberante. Negli [redacted] prima guerra mondiale prestò servizio in aviazione e sul finire del conflitto inizia la fabbricazione degli occhiali: una produzione limitata [redacted] piccola [redacted] realizzata nel laboratorio di via Roma adiacente [redacted] suo negozio intitolato Berry. Pochi anni dopo fondò la scuola per la preparazione di [redacted] specializ- [redacted] nell'ottica e nel [redacted] fece il grande passo creando il primo nucleo [redacted] complesso [redacted] che via via si è sempre più ampliato. In Lungodora Firenze, in uno stabilimento moderno [redacted] bene attrezzato (tuttora sede-madre dell'ottica Ratti) [redacted] periodo [redacted] e dei brevetti [redacted] [redacted] produzione su vasta scala di occhialeria: l'artigiano diventa industriale.

Le doti [redacted] ricostruttore [redacted] questo straordinario personaggio brillarono in tutta la loro potenza [redacted] pienezza durante la seconda guerra mondiale: [redacted] e la de- [redacted] dello [redacted] di Lungodora Firenze [redacted] indussero [redacted] trasportare tout court tutti i macchinari superstiti fuori città [redacted] Trana dove organizzò un vero [redacted] proprio villaggio [redacted] lavoro, comprendente uffici, capannoni delle officine, alloggiamenti [redacted] mensa [redacted] dipendenti. Al termine della guerra inizia l'opera di ricostruzione. L'azienda si ingrandisce, [redacted] nuovi [redacted] ai vecchi [redacted] [redacted] fama di quest'industria [redacted] si [redacted] con la conquista di nuovi mercati.

La passione genuina per i fiori, insolita per un industriale, [redacted] spingono ad assumere la presidenza dell'Associazione Orticola del Piemonte e sotto questa veste ha contribuito a ingentilire il [redacted] con aiuole [redacted] prati sempre verdi. Basta ricordare il meraviglioso giardino al Valentino accanto [redacted] To-Esposizioni creato da Ratti e lasciato [redacted] eredità ai torinesi. Due scuole oggi portano il [redacted] di questo cavaliere [redacted] lavoro: [redacted] scuola per apprendisti giardinieri di Grugliasco [redacted] [redacted] scuola [redacted] Ottica, autentico esempio di modernità e organizzazione [redacted] cui attrezzature [redacted] l'arredamento sono dovute [redacted] generosità di Giuseppe [redacted] che sapeva trasformarsi [redacted] industriale [redacted] mecenate, [redacted] tecnico in poeta.

L'opera di Ratti continua senza pause sotto [redacted] dinamica guida di Oreste Blumenthal, medico e chirurgo, [redacted] la specializzazione [redacted] oculistica conseguita all'università di Torino. Delegato per l'Italia al Comitato Europeo [redacted] Ottica [redacted] [redacted] [redacted] precisione [redacted] considerato l'Uomo [redacted] futuro che alla [redacted] prestigiosa attività affianca quella dell'insegnamento alla Scuola per ottici con mansioni direzionali.

[redacted] obiettivi prefissati per migliorare [redacted] produzione [redacted] sempre raggiunti tant'è che [redacted] il campionario degli occhiali [redacted] vista [redacted] da sole, i macchinari per occhialeria usciti dagli stabilimenti torinesi hanno (come sempre) ottenuto [redacted] grandissimo successo. La serie degli occhiali per signora dai colori esclusivi [redacted] dal design tipicamente italiano si avvalgono [redacted] caratteristiche tecniche inconfondibili che costituiscono di per sé [redacted] garanzia. A scatola chiusa [redacted] operatori economici [redacted] vari [redacted] ordinato il classico modello Persol 649 unisex lanciato da Dustin Hoffman [redacted] tartarugata chiara; tipo corno [redacted] bianca (proposto anche nella versione pieghevole) [redacted] i consumatori possono trovare in tutti i negozi specializzati al prezzo controllato [redacted] lire. Altrettanti consensi ha ottenuto l'occhiale da sole [redacted] in un [redacted] di [redacted] e colori a riflettere lo stile elegantemente sportivo.

Una delle sensazionali novità lanciate da Ratti fa riferimento [redacted] fantastico occhiale da sole firmato Pininfarina. Si tratta di un tipo di [redacted] [redacted] gran linea disegnato [redacted] opera nel [redacted] dell'industrial design [redacted] cinquant'anni e col suo stile ha [redacted] lo stile stesso dell'automobile. [redacted] concetto forma-funzione, principio fondamentale del design, non è stato trascurato dalla [redacted] e in questa occasione [redacted] risultato è una serie di occhiali di linea attuale [redacted] sportiva in grado [redacted] dettare la moda nel settore dell'occhialeria. Progettati per chi vuole guidare bene i nuovi Persol - Pininfarina da sole si distinguono per le differenti soluzioni estetiche e per i colori di chiara ispirazione automobilistica: infatti [redacted] tenuti a battesimo all'ultimo Salone dell'Automobile.

Le grandi mostre

Le mostre specializzate nel settore dell'ottica e dell'occhialeria a livello europeo (Mido, Silmo, Optica) che [redacted] svolgono a primavera nell'arco [redacted] quindici giorni hanno una funzione insostituibile [redacted] della massima importanza per coloro che operano in questo delicatissimo campo. La presentazione delle novità tecniche, i risultati dei nuovi procedimenti, le più sofisticate creazioni stilistiche vengono spesso gelosamente riservate a queste occasioni essendo i produttori ben consci di avere la possibilità [redacted] incontrare il fior fiore degli operatori economici del settore su scala mondiale.

Si è conclusa ieri, 10 maggio, la dodicesima edizione del Mido, rassegna internazionale di ottica, optometria [redacted] oftamolgia, allestita nel quartiere fieristico di Milano. Una mostra-mercato gigantesca articolata [redacted] tre piani espositivi cui hanno partecipato [redacted] espositori di 23 Paesi del mondo. Da vari anni questa colossale vetrina di prodotti per gli occhi e [redacted] tutto quanto è legato al sistema visivo (strumenti di optometria ed oftamolgia, attrezzi, macchinari [redacted] materie prime) registra un successo in continua ascesa cui non [redacted] estranea [redacted] perfetta, funzionale organizzazione dovuta soprattutto alla suddivisione razionale per settori merceologici dei prodotti esposti.

Considerando i giudizi espressi dagli operatori econo- [redacted] affluiti massicciamente alla rassegna milanese, il Mido rispetto alle altre mostre specializzate, «Silmo» francese [redacted] «Optica» tedesca, è il maggior punto d'incontro internazionale attorno al quale ruotano interessi commerciali di vasta portata soprattutto [redacted] confronti delle nostre esportazioni che mantengono posizioni di tutto rispetto [redacted] grande sollievo della bilancia dei pagamenti.

l'ottico
DI BERTALOTTI

ACCURATO
ESAME
DELLA VISTA

•

SERVIZIO
MUTUE

•

LE MARCHE
PIU'
PRESTIGIOSE

YVES SAINT LAURENT
NINA RICCI

CORSO PESCHIERA [redacted]
TELEFONO 721.922
TORINO

OTTICA
PONS

OCCHIALI: montature e lenti delle migliori marche
LENTI ZEISS
ROBERTA DI CAMERINO
LAROCHE - FIORUCCI
MARWITZ - MARCOLIN - RAY-BAN

LABORATORIO PROPRIO

[redacted] PINEROLO
PIAZZA L. BARBIERI 29 - TEL. 0121 22065

OTTICA
LEONE

IL MEGLIO DELLA
PRODUZIONE
INTERNAZIONALE
COLLEZIONI COMPLETE

•

DIOR
SILHOUETTE
SAINT LAURENT
PUCCI
GHERARDINI
BALESTRA

•

ESAME OPTOMETRICO
DELLA VISTA
LENTI CONTATTO

•

PIAZZA STATUTO [redacted]
TELEFONO 531.583
TORINO

Rosa pesca, albicocca glicine o vinaccia i colori delle montature

E' la moda di quest'anno: tinte squillanti volte combinate insieme - Metallo e plastica: l'ultimo esperimento

I produttori italiani di occhialeria occupano uno dei primi posti mercato internazionale continuano sfornare prodotti apprezzati soltanto per le linee e per la sapienza tecnica ma anche per il senso pittorico col quale scelgono i colori. settore montature firmate gli specialisti nostrani competono i francesi e austriaci sarebbe difficile chi è più bravo. Tuttavia considerando l'affermazione del made in Italy in questo campo senza superbia indubbiamente i migliori siamo noi.

punto di vista tecnico la qualità italiana oggi non ha agli altri. Nel corso di queste ultime stagioni produttori si concentrati sul colore: gli effetti screziati sostituiti gradatamente da coloriture sfumate nelle combinazioni di tonalità delicate quali il rosa pesca, l'albicocca, il glicine e il classico vinaccia.

La moda ha fatto esplodere i colori squillanti ha sollecitato i produttori ad interpretare nuovi effetti tono su tono, combinazioni cromatiche due o colori ardite ma sempre di buon gusto su occhiali di plastica e di metallo.

vari tipi materiali si tratta comunque di una produzione sofisticata. plastica vi particolari in metallo o mano che mettono in evidenza Crystal e i colori accesi.

Le nuove tecniche di consentono di usare la piene ed nel «combinato» (cello-metallo) sono i particolari eleganti provocati appunto dall'abbinamento della plastica metallo.

In si nota tendenza ad abbandonare la geometria e le estrosità per delle forme più smussate, classiche, adatte ad addolcire il viso. Le dimensioni riguardanti gli occhiali da sole si mantengono moderatamente grandi e quest'orientamento risente dell'influenza degli stilisti che in questi ultimi due anni hanno dato una valida collaborazione all'industria

gli europei anche risentono dell'Estremo Oriente, ma in misura minore rispetto francesi perché i prezzi nostri sono leggermente inferiori.

parte i produttori orientali non riescono ad ottenere le raffinate sfumature colore e quei dettagli accuratissimi ed elaborati tipici delle nostre lavorazioni.

Purtroppo i prezzi continuano a ma vuole un buon occhiale, tecnicamente perfetto, esteticamente raffinato, sia da vista che da sole, non deve badare al prezzo ma alla qualità.

Servizi Rossetti

OTTICA
Ferraris
TUTTO PER LA CONTATTOLOGIA

IN ESCLUSIVA LENTI CONTATTO
WÖHLK
BAUSCHELOMB
ZEISS

OCCHIALI DA VISTA E DA SOLE DELLE MIGLIORI MARCHE
ROBERTA CAMERINO
CHRISTIAN DIOR
SAINT LAURENT
NINA RICCI
CARRERA PORSCHE DESIGN

PER I GIOVANI
KRIZIA - VOG - RAY BAN

A VOSTRO SERVIZIO PERSONALE ALTAMENTE SPECIALIZZATO

ASTI Corso Alfieri 244 - 32.521

cavalli ottico

SPECIALISTA APPLICAZIONE LENTI A CONTATTO

VIA AMENDOLA 5 C 10121
(VIA ARCIVESCOVADO)
TORINO TELEFONO 534.900

CINE - FOTO - OTTICA

CENTRO REFLEX srl

CHECK-UP VISIVO
CENTRO DI APPLICAZIONE LENTI CONTATTO
PROVE GRATUITE

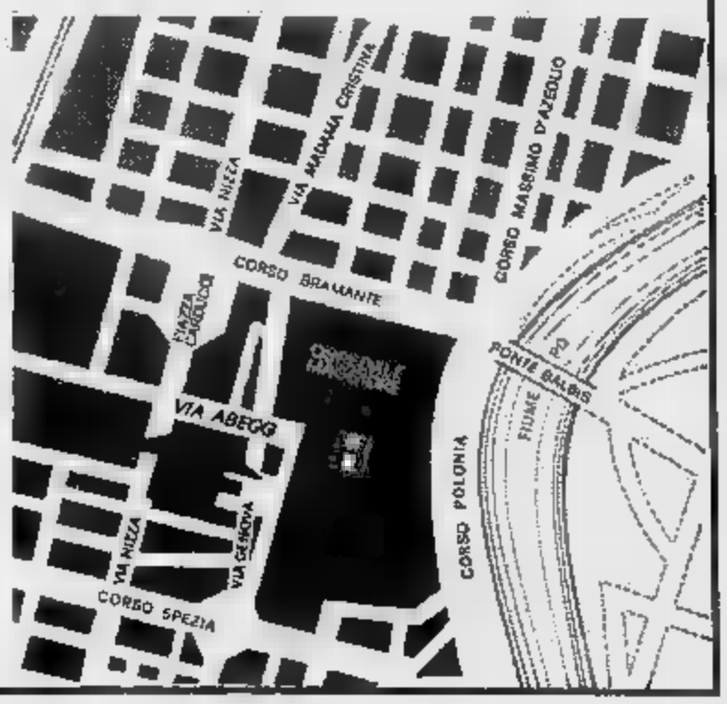

Via Abegg 10
(prima a sinistra via Nizza)
dopo piazza Carducci
Telefono 636.734
TORINO

L'atletica «rifiuta» le pillole

di SARA SIMEONI

E fu così che anche in Italia per opera [redacted] qualche appassionato sorse una decina d'anni fa il centro studi [redacted] ricerche nell'ambito della federazione di atletica leggera. [redacted] voleva capire bene il funzionamento della macchina umana spor- [redacted] e possibilmente quella da «formula [redacted]» per [redacted] messa a punto più particolareggiata in vista del risultato ambito.

A questo proposito furono mobilitati scienziati [redacted] tecnici sportivi con la speranza che risolvessero in un baleno il problema. Tutto l'ambiente era emozionato pensando alle prime riunioni [redacted] alle novità che vi sarebbero scaturite, ma l'inizio non fu per niente facile; stranamente scienziato e tec- [redacted] si capivano, [redacted] come [redacted] parlassero due lingue differenti. La terminologia usata dagli uni o era sconosciuta [redacted] aveva un diverso significato per gli altri e le esperienze fatte nei «campi» diversi spesso [redacted] collimavano o risultavano talvolta inconcepibili. Quindi il passato [redacted] loro glorioso centro studi [redacted] stato costellato da discussioni lunghissime [redacted] animatissime [redacted] l'equivoco spesso faceva da protagonista.

Dopo qualche tempo di incomprensioni che aveva dato [redacted] tocco di comicità al connubio sport-scienza è prevalsa l'intelligenza fatta di pazienza e umiltà da entrambe le parti. E proprio l'umiltà e la pazienza di sopportare le fesserie [redacted] talvolta venivano dette per inesperienza nei diversi campi hanno permesso che si iniziasse un dialogo che tuttora continua con ottimi risultati.

Il grosso successo [redacted] centro studi in collaborazione con i tecnici è stato quello di aver trovato la via più breve per il raggiungimento di un risultato. Fino a qualche anno fa gli allenamenti erano piuttosto pesanti da sopportare; si passavano [redacted] ed [redacted] in campo svolgendo grosse quantità [redacted] e spesso l'atleta raggiungeva la forma migliore a fine stagione. Ora grazie a questa équipe di [redacted] per noi atleti [redacted] diventato [redacted] piacere andare [redacted] campo... un momento, non è che ora l'allenamento sia diventato una barzelletta ma per lo meno dopo una prova si ha ancora la forza di ridere [redacted] scherzare. Diciamo che la fatica fisica è meglio sopportata. Quindi le ore passate [redacted] [redacted] diventate più qualitative [redacted] più specifiche senza dispendio [redacted] energia inu- [redacted]

A questo punto però l'atleta può incorrere in uno stress anche nervoso dato [redacted] diverso impegno richiesto perciò è ne- [redacted] nei momenti opportuni che venga maggiormente controllato dal punto di [redacted] dietetico e, se è il caso, soste- [redacted] farmacologicamente con supporti vitaminici o altre [redacted] lecite.

[redacted] centro studi si pone due obiettivi fondamentali: uno, l'analisi dell'allenamento per individuare gli elementi della preparazione; due, l'analisi del gesto sportivo in funzione degli attrezzi usati e dell'ambiente.

Per farla breve: la nota positiva di questo centro ricerche è che non ha voluto passare per la via più breve cercando la pillola che, ingoiata, trasforma l'atleta in una sorta [redacted] Hulk vincitutto ma ha scelto di migliorare le possibilità «naturali» del corpo [redacted] Quando [redacted] raggiunto questo tipo di perfezione (e [redacted] ne vorrà del tempo se l'umanità lascerà che la specie continui [redacted] [redacted] normale evoluzione) sfortunatamente in molti [redacted] terminato la carriera sportiva.

Partito come supporto ai tecnici il centro studi ora si è allargato fino a [redacted] progettuale di [redacted] [redacted] federazione e si [redacted] di studi tecnico-scientifici, dirigenziali e legislativi [redacted] di impiantistica sportiva. Inoltre ha raggiunto [redacted] dimensione internazionale per aver organizzato corsi [redacted] tecnici [redacted] dirigenti [redacted] Paesi africani, asiatici e dell'America centro-meridionale. Ora che il dottor Nebiolo, presidente della federazione [redacted] atletica leggera, ha raggiunto l'alta carica di presidente della federazione internazionale di atletica leggera il nostro centro studi si [redacted] visto catapultare [redacted] [redacted] internazionale [redacted] maggiori responsabilità [redacted] più impegno.

Data l'importanza raggiunta il centro studi si [redacted] messo a disposizione [redacted] tutte [redacted] federazioni sportive attraverso la pubblicazione di una rivista, «Atletica studi», o a livello [redacted] consulenza. Il direttore di questo centro è [redacted] dottor Benei, ricercatore dell'Università di Pavia, dove ha sede la parte scientifica, mentre la parte tecnica [redacted] sede [redacted] Formia presso [redacted] scuola nazionale di atletica leggera, il cui direttore è il maestro di sport Nicola Candeloro che è anche segretario generale [redacted] centro studi.

La profez «Non sian è tutto da

Dino Zoff, vecchio saggio della Juventus, non è meravigliato. Che la sua squadra [redacted] una giornata dalla fine si ritrovasse a braccetto della Fiorentina lo dava per scontato. L'atmosfera festosa dello [redacted]o, l'estasi dei tifosi che si accingevano [redacted] celebrare lo scudetto in anticipo [redacted] l'hanno impressionato per niente. Lui, friulano tutto d'un pezzo [redacted] vecchio esperto dei campi di gioco, non si è fatto incantare.

«Mi rendo conto di andare un po' controcorrente — *esclama* — [redacted] per me non c'è proprio nulla di strano. Era nella logica delle cose che i viola ci raggiungessero. Già dieci giorni fa assegnavo il 50 per cento di probabilità di successo sia alla Juve che alla Fiorentina. [redacted] noi, allora, avevamo quel famoso punto di vantaggio».

L'impatto con l'ostica realtà costituita dal Napoli, Zoff l'aveva dunque previsto in tutta la sua dimensione. «La squadra di Marchesi è forte, ben disposta, pertanto non mi pare che ci sia [redacted] restare [redacted] bocca aperta per il fatto che ci abbia imposto il pareggio».

La Juve però [redacted] Rossi...

«Paolo ha fatto [redacted] possibile, si è mosso anche bene, [redacted] ha dovuto fare i conti con una difesa ben salda».

[redacted] *Bruscolotti [redacted] finito per rimediare una figura più bella del vostro centra- [redacted]ti...*

«Il terzino napoletano sta giocando al massimo da un pezzo, ha messo in difficoltà [redacted] po' tutti gli attaccanti che si è trovato di fronte. Tutto sommato, era scritto che finisse così, era prevedibile che noi attaccassimo, che Castellini si confermasse molto bravo, insomma che il Napoli ci portasse via questo punto prezioso».

Finirà [redacted] uno spareggio?

«Domenica prossima sia noi che i viola avremo un impegno molto difficile. Noi [redacted] la dovremo vedere con un Catanzaro orgoglioso che sogna di concludere alla grande un bel campionato, la Fiorentina [redacted] attesa invece dal Cagliari che si gioca proprio coi viola le ultime speranze di salvezza. Conclusione: sarà una giornata balorda sia per la Juve che per la Fiorentina, non ci vuol molto [redacted] prevederlo».

Tardelli «(domenica

E' probabilmente meno serio [redacted] temuto l'infortu- [redacted] che domenica [redacted] costretto [redacted] [redacted] interrompere [redacted] secondo della ripresa la partita contro il Napoli. [redacted] [redacted] di un dolore all'inguine che aveva fatto temere uno stiramento e consigliato al giocatore di [redacted] sostituire da Bonini.

A distanza di [redacted] [redacted] bra [redacted] la diagnosi [redacted] si stia rivelando troppo pessimistica [redacted] che si [redacted] semplicemente [redacted] [redacted] ri- sentimento che potrebbe risolversi rapidamente. [redacted] [redacted] in tempo per la partita di domenica, pros- [redacted] a Catanzaro. Proba-

In Francia, tutti a cavallo

Nella grande diffusione il segreto dei successi negli sport equestri

Sono [redacted] mila i francesi [redacted] vanno a cavallo. Almeno 4 mila [redacted] gli impianti equestri — maneggi, scuole di equitazione, club — sparpagliati nel territorio della repubblica e 40 mila i cavalli da sella.

Una massa così imponente di praticanti spiega i successi [redacted] catena dei cavalieri transalpini nella più prestigiosa delle competizioni internazionali, [redacted] G.P. delle Nazioni che [redacted] [redacted] svolto per la cinquantesima volta [redacted] Roma nell'inimitabile campo ostacoli di Piazza di Siena. La formazione di Francia, capeggiata da Bertrand de Balanda, ha vinto per la quinta volta consecutiva il prestigioso titolo del concorso ippico, precedendo inglesi, svizzeri e italiani.

Circa 250 mila erano i cavalieri censiti alla fine dell'80. Oggi dovrebbero aver raggiunto [redacted] superato i 300 mila. Cento mila vanno a cavallo senza essere aggregati ad una associazione sportiva. Quest'ultimo dato pecca [redacted] difetto perché molti proprietari di seconde case [redacted] terreno [redacted] disposizione tengono cavalli da sella nelle stalle-scuderie per servirsene durante i «week-end».

Il fenomeno sta dilagando a macchia d'olio. La passione del cavallo dal chiuso delle caserme è esplosa all'aperto [redacted] coinvolge [redacted] sempre più numerose di accoliti.

Il ministero dell'Agricoltura, ovviamente, guarda con interesse al diffondersi del fenomeno. Per favorire l'allevamento [redacted] lo sviluppo dell'equitazione [redacted] delle competizioni equestri il governo stanzia [redacted] milioni di franchi all'anno, più [redacted] [redacted] miliardi di lire italiane. L'ingente [redacted] viene prelevata dagli utili degli ippodromi di trotto [redacted] galoppo da dove l'ippica, attraverso la scommessa del «tiercé», arriva in tutte le [redacted] sotto forma di lotteria nazionale settimanale. Nell'80 l'ammontare lordo delle scommesse [redacted] stato di 22 miliardi [redacted] franchi, qualcosa come [redacted] miliardi di lire. In Italia nello stesso anno il movimento scommesse è risultato di 825 miliardi, 5 volte meno di quello francese.

Le specialità [redacted] «dressage», [redacted] completo di equitazione, dei [redacted] di campagna, dei concorsi di salto hanno impegnato nel 1981 [redacted] mila cavalieri, il 10 per cento in più dell'anno precedente. Nel conto [redacted] entrano le sfide fra cavalieri agricoltori e i meeting non autorizzati. I cavalieri patentati per gareggiare nei concorsi ufficiali [redacted] circa 17 mila. Ovviamente non tutti hanno una preparazione tecnica adeguata. Nella specialità del salto ad ostacoli sono [redacted] sessanti- [redacted] i cavalieri di livello internazionale, nel «completo» gli atleti più bravi si riducono [redacted] trenta, nel «dressage» sono ancora [redacted] meno.

Oltre ai 150 milioni di franchi distribuiti alle varie scuole da parte del ministero dell'Agricoltura, l'equitazione francese può contare sulla sponsorizzazione [redacted] ditte diverse che vedono nel cavallo [redacted] tramite propizio alla diffusione commerciale dei prodotti.

Alessandro Debernardi

Stasera il «Bela Balogh»

Lo splendido trittico internazionale della sciabola si conclude stasera (ore 20,30) nella palestra del Club Scherma al Valentino (ingresso libero) con la quar- [redacted] edizione del Master «Bela Balogh».

Alla ribalta otto dei più forti e blasonati sciabolatori del mondo, in assalti ad eliminazione diretta alle dieci stoccate: l'olimpionico sovietico Krovopuskov col suo vice Burtsev; l'iridato polacco Wodke col connazionale Bierkowski; l'ungherese Gedeovari, campio- [redacted] europeo [redacted] vincitore della Coppa del Mondo per tre volte consecutive; il bulgaro Tchmoakov e il padovano Dalla Barba.

Dos

«Ora che sia

Vengono da Mazza campi

Judo: filosofia o sport? «E' assurdo continuare mitizzando [redacted] tradizioni orien- [redacted]: [redacted] è [redacted] sport vero e proprio, [redacted] co- [redacted] va trattato», afferma Fabrizio Marchetti, allenatore del Centro Ginnastico Torino di [redacted] Santa Chiara. Sembra una distinzione accademica, ed invece non lo [redacted] intendere il judo [redacted] attività sportiva a tutti [redacted] effetti ha significato abbandonare [redacted] apparato tradizionalistico [redacted] filosofeggiante per frequentare sempre più le palestre, sviluppare [redacted] parte atletica, allenarsi [redacted] più e meglio.

E i risultati [redacted] sono mancati. Tre atleti torinesi, Davide Mazza, Roberto Marchetti [redacted] Giovanni La Commare, sono arrivati alle finali [redacted] campionato italiano per cinture nere, disputato [redacted] Treviso nelle settimane scorse. Il diciannovenne Mazza è addirittura riuscito [redacted] conquistare [redacted] titolo tricolore juniores nella categoria [redacted] kg ed [redacted] [redacted] degnarsi la convocazione in maglia azzurra. In squadra [redacted] c'è [redacted] [redacted] altro giovanissimo torinese, Diego Angelotti (categoria ragazzi), [redacted] in campo femminile Margherita Ricci [redacted] conquista-

[redacted] CAMPIONE I

ia di Zoff no favoriti giocare»

Cresce [redacted] *convinzione che la Juve si aggiudicherebbe l'eventuale spareggio in virtù della propria esperienza, Zoff però non* [redacted] *dell'avviso.* «Secondo me, questi non sono ragionamenti validi. La maggiore esperienza che ci viene attribuita non può costituire un elemento [redacted] vantaggio per la Juve. Le due squadre hanno caratteristiche proprie, punti forti e altri deboli, reparti equilibrati ed altri meno, tutti fattori che potrebbero influenzare qualunque parti- [redacted] e non soltanto l'eventuale spareggio. Ad altri elementi non credo proprio, anche in questo caso le due squadre si suddividerebbero le probabilità».

Tra Zoff e Castellini continua il dialogo a distanza. Cordiale, all'insegna dell'ammirazione reciproca, in perfetta sintonia con l'amicizia che lega da anni i due migliori portieri d'Italia. Domenica, dopo la partita tra Juve [redacted] *Napoli, Castellini è stato subissato* [redacted] *elogi nonché di imbarazzanti accostamenti* [redacted] *Zoff, il quale secondo molti con la maglia azzurra offrirebbe minori garanzie* [redacted] *validità. Anche in questa occasione,* [redacted] *lealtà* [redacted] *portiere napoletano non era venuta meno.* «Inutile parlarne. Zoff fa notizia soltanto quando sbaglia», *aveva infatti commentato Castellini. La rivelazione fa sorridere il campione bianconero, commosso* [redacted] *tanto affetto.* «Luciano [redacted] sempre stato molto gentile con me — [redacted] *Zoff* —: lo ringrazio di cuore».

Castellini-Nazionale, un rapporto difficile, anzi impossibile. Chiediamo al giocatore juventino se ha una sua spiegazione in merito. Sfortuna, incomprensione da parte [redacted] *chi deve fare le scelte oppure soltanto la... colpa di* [redacted] *nato in un momento sbagliato e* [redacted] *sere quasi coetaneo* [redacted] *Zoff?* «Come rispondere — *s'interroga il bianconero* —. Luciano gioca da anni alla grande, [redacted] sempre tra i migliori, ciononostante Bear- [redacted] lo prende in considerazione. Forse il c.t. ha idee diverse, forse le sue idee si collocano in prospettiva futura, dare un'interpretazione [redacted] proposito [redacted] semplice».

Piercarlo Alfonsetti

risentito» in campo?

[redacted] stato proprio [redacted] fatto di [redacted] interrotto la partita alle prime avvisaglie [redacted] dolore [redacted] lo che il [redacted] diventasse qualche [redacted] più grave.

Senza Gilles Villeneuve il gran vecchio è solo e attaccato da tutti

Anche nello sport, purtroppo, in occasione dei momenti più difficili, gli avvoltoi sono sempre in agguato. E' facile infierire su chi è moralmente a terra. Per questo qualcuno ha già approfittato dell'incidente di domenica a Zolder, della tragica scomparsa di Gilles Villeneuve, per attaccare la Ferrari. Il «nodo» della questione è sempre il solito: il motore turbo, centro di tutte le polemiche di questi anni in Formula 1. Le accuse sono già state lanciate. Se il pilota canadese non avesse avuto 30-40 chilometri all'ora di più a disposizione per superare la March di Mass, — si è detto — non sarebbe accaduto nulla e l'incidente avrebbe potuto avere una dinamica meno agghiacciante.

Nulla di più falso. Prima di tutto i propulsori [redacted] non sono così più veloci di quelli aspirati. E' vero che sono parecchio più potenti (70-80 Cv), ma queste energie non possono essere sempre impiegate. Sino a questo momento, in diversi anni di corse, [redacted] quando cioè è arrivata la Renault nei Grandi Premi, questa superiorità si è evidenziata in poche occasioni, favorita da condizioni particolari come l'attitudine. In rettilineo i «turbo» sono più rapidi, ma in certe curve vengono nettamente superati.

Il caso Villeneuve-Mass poi è ancora diverso. Il pilota della Ferrari stava tirando al massimo, mentre il tedesco viaggiava su ritmi nettamente inferiori e con tutta probabilità stava per rientrare ai box. E' poi stato lo stesso Villeneuve a chiarire molte volte che non è nella potenza delle vetture il rischio delle corse, ma nella loro costruzione, nella diversa concezione aerodinamica, delle «minigonne», nelle gomme speciali, [redacted] ammortizzatori.

[redacted] il [redacted] turbo, comunque, la [redacted] non risponde. [redacted] il colpo [redacted] scomparsa di Gilles è stato molto duro, più di quanto non si possa pensare. Il costruttore modenese, praticamente solo nella sua roccaforte ha sofferto come per la scomparsa di un figlio. Enzo Ferrari ha avuto la sventura di subire più [redacted] in [redacted] anni [redacted] gravi. E' [redacted] impotenza, quella in cui si trova, contro il quale [redacted] un uomo della sua caratura può fare nulla.

Il [redacted] componente [redacted] bilistiche. Ma [redacted] non [redacted] condotto, soprattutto in questi ultimi tempi, una dura battaglia per la sicurezza. «Prendo dei rischi calcolati — diceva sovente Villeneuve — anche perché mi fido della robustezza della macchina». Certo non poteva immaginare, il povero Gilles, che neppure la monoposto più robusta del mondo avrebbe potuto salvarlo da un impatto così violento.

Cristiano Chiavegato

(Nella fotografia Niki Lauda che ha contestato la [redacted] vra di Jochen [redacted] dell'incidente, osserva ciò che è rimasto della Ferrari).

sena: «E' un Toro da battaglia»

mo salvi, aggiunge, la Coppa è più vicina - Un plauso ai giovani che sono cresciuti domenica dopo domenica»

sicurezza matematica della salvezza è raggiunta e il Torino può disporsi con animo sereno per l'ultimo impegno di campionato e al match [redacted] *ritorno contro l'Inter (al Comunale, questa volta) per la finale della Coppa Italia. Senza più patemi d'animo saprà finalmente fornire saggi di buon gioco, dopo* [redacted] *offerti* [redacted] *grinta e volontà?* «Non siamo squadra da spettacolo — *taglia corto Dossena che anche domenica contro il Milan* [redacted] *lottato fino alla fine nonostante una contusione subita nel mercoledì di Coppa che lo aveva messo in forse fino all'ultimo* —. Siamo una squadra da battaglia».

Però, [redacted] *qualche tempo* [redacted] *questa parte,* [redacted] *sono visti sempre più frequenti momenti* [redacted] *buon gioco da parte di ragazzi come Bertoneri, Ferri o Francini (prima che si infortunasse), ottimi partner a fianco di campioni* [redacted] *cui non c'è più nulla da scoprire come Zaccarelli o Dossena.* «Questi ragazzi stanno facendo in pieno il loro dovere — *sottolinea il centrocampista granata* — confermando tutto [redacted] bene che si diceva [redacted] loro e dimostrando, soprattutto, [redacted] carattere e una volontà che sono importantissime premesse positive per [redacted] loro futuro.

Già si parla di futuro, dunque, adesso che la permanenza in serie A è assicurata. Un futuro, però, che il Torino non potrà più affrontare nelle stesse condizioni [redacted] *quest'anno.* [redacted] *le pre-* [redacted] — *vedi caso Susic, indipendentemente dalla sua infelice conclusione — per l'allestimento* [redacted] *una squadra più forte sembrano esserci. Anche perché, e lo si è visto* [redacted] *San Siro,* [redacted] *inutile macinare gioco in difesa e* [redacted] *centrocampo se poi in attacco non c'è* [redacted] *in grado* [redacted] *rendersi veramente pericoloso.* «E' chiaro che una punta con caratteristiche di realizzatore e dotata di esperienza [redacted] carattere ci farebbe molto comodo — *ammette Dossena* —; credo che insieme a questi ragazzi che avranno [redacted] anno di esperienza in più sulle spalle e con un paio di inserimenti giusti potremo fare una buona squadra. Non da scudetto, [redacted] certamente [redacted] petitiva».

Soprattutto [redacted] *qualche rinforzo all'attacco, visto come* [redacted] [redacted] *cose e* [redacted] *Pulici non* [redacted] *eterno.*

Un problema, quello dell'attacco, che si proporrà già con una certa gravità fin da mercoledì prossimo, nella partita di ritorno con l'Inter [redacted] *cui si dovrà rimontare il gol subito a Milano.* «Un 1 a 0 è senz'altro nelle nostre possibilità — *afferma sicuro Dossena* —. E magari anche qualche cosa di più. Dicono che l'Inter è più forte fuori casa che [redacted] Siro, [redacted] ma mi sembra che domenica [redacted] Bologna non lo abbia dimostrato. Noi, in ogni [redacted] do, ci proveremo e potrebbe darsi che tutti insieme, [redacted] volta sistemata la faccenda salvezza, riusciamo [redacted] farcela».

Giorgio Destefanis

Torino i nuovi judoka one italiano juniores

ALIANO [redacted]

ro la medaglia di bronzo ai campionati italiani assoluti (categoria [redacted] *kg).*

C'è di che [redacted] soddisfatti dunque: «Sono risultati che non [redacted] improvvisano — *tiene a precisare Fabrizio Marchetti* — ma che [redacted] frutto della mentalità che contraddistingue la nostra [redacted] superan- [redacted] problemi finanziari non indifferenti tendiamo a far disputare [redacted] nostri atleti il maggior numero di gare possibile. [redacted] che si traduce in un grosso bagaglio di esperienza al momento degli appuntamenti importanti. Ora però sarebbe indispensabile trovare uno sponsor che ci permetta [redacted] proseguire su questa strada».

C'è molto interesse attorno [redacted] *judo?* «Solo in Torino e provincia [redacted] seimila i judoka tesserati Fijlj. Purtroppo [redacted] industrie si sono interessate [redacted] nostra attività in modo sporadico, proprio perché il judo viene considerato [redacted] molti [redacted] filosofia più che uno sport [redacted] e proprio. E' ora però [redacted] rendersi conto che i tempi [redacted] cambiati».

Davide Mazza, «fiore all'occhiello» [redacted] *150 judoka allenati* [redacted] *Fabrizio Marchetti, ha incominciato* [redacted] *frequentare le palestre all'età* [redacted] [redacted] *anni in modo del* [redacted] *casuale, attraverso* [redacted] *scuola. Contemporanea-* [redacted] *praticava altri sport: calcio, pallavolo, basket.* «Ad un certo momento però ho dovuto [redacted] una scelta, ed [redacted] privilegiato [redacted] sport che più mi piaceva — *racconta Mazza* — oggi come oggi [redacted] judo occupa gran parte della [redacted] giornata, ma [redacted] un impegno che non mi pesa».

Quali sono [redacted] *doti di* [redacted] *buon judoka?* «Alla base del campione ci sono sempre volontà e costanza — *risponde l'allenatore Marchetti* — fisicamente occorre un forte senso dell'equilibrio e [redacted] coordinamento generale, unito [redacted] potenza e velocità». *Quali sono ora gli obiettivi* [redacted] *Mazza?* «E' un giovane di grosse possibilità, — *preannuncia Marchetti* — se continua con [redacted] stessa serietà dimostrata finora può raggiungere risultati di valore mondiale». «E' presto per parlarne — *si schermisce il diretto interessato* — in fon- [redacted] per [redacted] il judo è semplicemente [redacted] passione: frequento l'ultimo anno [redacted] liceo classico ed abbinare sport [redacted] studio non è sempre un'impresa facile».

Marco Sannazzaro

Caprera: società di canottaggio senza canottieri?

Il Po è sporco, la gente si disamora

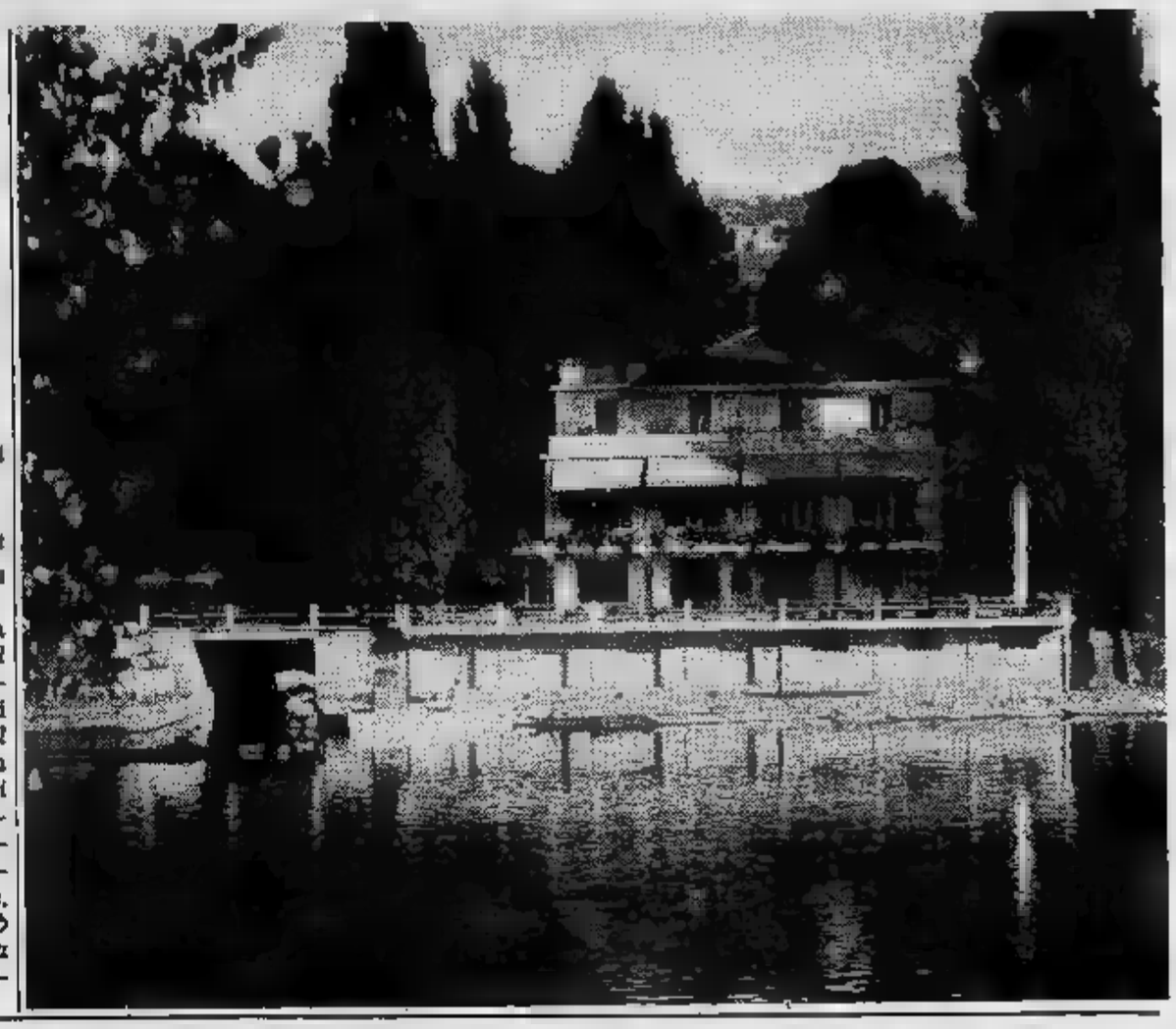

Con la primavera, i canottieri sono tornati a gareggiare sul Po e sui laghi, mentre i «turisti» remo e pagaia hanno ripreso a discendere fiumi e torrenti.

«Stampa Sera» passa in rassegna le sei società del canottaggio torinese che ci [illegible] il loro passato, il presente e i programmi futuri. Ci siamo [illegible] pati dell'Esperia (sabato 3 aprile) e del Cerea (venerdì 16 aprile). Ora è la volta della Caprera. Seguiranno Armida, Sisport, Aviazione e Circolo Amici del [illegible]

Sul Po è la società dell'anno, non come risultati agonistici, almeno nel contesto delle celebrazioni del centenario di Garibaldi. Il nome di «Caprera» infatti le è stato attribuito proprio in [illegible] dell'Eroe dei Due Mondi. Era l'aprile [illegible] ed i [illegible] fondatori, invece [illegible] «Canottieri Bûgianen», optarono per il [illegible] dell'isola che conservava le spoglie del condottiero allora appena scomparso.

Il canottaggio [illegible] sport molto popolare a quei tempi. [illegible] facevano regate ogni domenica e le rive del fiume erano affollate [illegible] gente vestita a festa: la [illegible] dei Carabinieri [illegible] e metteva allegria. Canottaggio [illegible] «Belle Epoque» andavano a braccetto: ancor [illegible] Caprera [illegible] come uno dei club più mondani ed [illegible] Torino-bene. Tra i soci ci [illegible] Rubatto e Pianelli, commercianti, industriali, sportivi.

Presidente, da 30 anni, è [illegible] Degli Esposti, titolare [illegible] un negozio di [illegible] via Garibaldi. Settantaquattro anni «portati da alpino», Degli Esposti è stato un grande sportivo: antesignano dello sci [illegible] Italia, alpinista, calciatore, atleta, buon tennista. Unico neo [illegible] offuscare la [illegible] «stella d'argento» [illegible] merito: [illegible] praticato del canottaggio agonistico. *«Però, fino a quando è stato possibile, ho fatto [illegible] diporto sul fiume* — tiene a precisare — *da vero pioniere, partecipando anche a raid di più giorni».*

Ed [illegible] tutto questo non è più possibile? *«No, finché [illegible] entrerà in funzione il collettore, andare sul fiume è sconsigliabile. Non si può rischiare di cadere in acqua: è inquinata, qualche volta puzza perfino. L'ho anche detto al sindaco: [illegible] Po in queste condizioni [illegible] senso solo per chi fa dell'agonismo».*

Al punto [illegible] soci della Caprera farebbero volentieri a meno [illegible] barche e canottieri? *«Sono i nuovi venuti, che non hanno mai fatto del canottaggio. [illegible] sport del [illegible] e della pagaia incidono parecchio sul bilancio della società: milioni ogni anno [illegible] barche, equipaggiamento, trasferte. Comunque è [illegible] mentalità che spero [illegible] modificare: voglio rilanciare il canottaggio [illegible] diporto, [illegible] volta».*

La Caprera [illegible] solida tradizione in questo [illegible] *«Il nostro primo raid fluviale risale [illegible] 1888* — ricorda Degli Esposti — *attraverso il Po, il Ticino e il Naviglio di Pavia fu raggiunta Milano. Tre anni dopo i canottieri della Caprera collegarono Torino a Venezia via fiume. Adesso [illegible] Caprera [illegible] arrivate canoe, tennis e bocce, [illegible] non si può certo pensare ad [illegible] squadra [illegible] canottaggio senza canottieri».*

«Dovrà finire anche per noi il tempo delle vacche magre»

Scarseggiano le nuove leve, l'allenatore Serramoglia denuncia

Agonisticamente parlando, la Caprera sta attraversando [illegible] quei momenti che, con un eufemismo, [illegible] definiti «non proprio floridi».

[illegible] in [illegible] fase di transizione — *spiega Mauro Serramoglia, direttore tecnico ed atleta-big della società* —, uno [illegible] quei periodi di [illegible] capitano abbastanza frequentemente nei piccoli club che, non potendo disporre su [illegible] gran [illegible] di giovani, [illegible] un po' lenti nel [illegible] forze [illegible] quelli che smettono».

Degli oltre [illegible] soci della Caprera, quelli [illegible] rimano sono infatti [illegible] quindicina [illegible] tutto: altrettanti si cimentano [illegible] canoe e pagaie. E [illegible] altri? C'è chi gioca a tennis, [illegible] a bocce (ma meno che nel passato), e soprattutto ci [illegible] le carte, il bigliardo, le boccette. Gente che passa notti intere al tavolo [illegible] ed il canottaggio [illegible] sia. [illegible] che del canottaggio [illegible] farebbe volentieri a meno.

[illegible] *parliamo [illegible] squadra agonistica [illegible] comprende canoa e canottaggio, [illegible] tradizionalmente rivali sul fiume.* «Da noi non esistono problemi [illegible] convivenza, almeno tra i ragazzi», *si affretta a [illegible] Serramoglia. I canoisti hanno conquistato il più bel risultato agonistico [illegible] passata stagione: un terzo posto ai campionati italiani di [illegible] che vale oro perché ottenuto alle spalle [illegible] due squadre militari.*

[illegible] *c'è stata qualche defezione (Bazzini-junior ha raggiunto il fratello agli «Amici del Fiume», i «canadesi» Menna e Buffa sono approdati ai Murazzi, presso l'Associazione Piemontese Canoa) ed il [illegible] non si può più fare perché [illegible] Zanoni è militare a Sabaudia.*

«Il problema dei canoisti è quello [illegible] non avere [illegible] allenatore — *spiega Serramoglia* — così ognuno deve essere autosufficiente e di prendere in squadra nuovi elementi neppure è possibile parlarne».

Punte di diamante restano i «fluviali» Massimo Racca e Massimo Zanoni (rispettivamente quarto e sesto nella gara internazionale sull'Enza, in inizio [illegible] stagione), insieme agli «olimpici» Siro Scanavacca e Dario Blasich ed agli juniores Raffaele Spina ed Enrico Carlucci.

[illegible] *i canottieri? Mauro Serramoglia, figlio d'arte, 28 anni, laureando [illegible] medicina, punta tutte le sue carte sulle gare universitarie.* «A luglio ci saranno i mondiali all'Idroscalo di [illegible] — *afferma* — ed io vedrò di riuscire a fare qualche cosa di buono per chiudere [illegible] carriera in bellezza». *Sta preparando [illegible] «due [illegible] Gorgoni [illegible] è [illegible] parola anche per un «quattro» intersociale (con Gorgoni, Iseppi ed Italiano).*

«Poi smetto» *assicura. E' in barca da quando aveva 11 [illegible] ni. A chi passerà le consegne?* «C'è Edoardo Sandrone — *elenca* —, [illegible] ragazzo [illegible] cammina forte: lo scorso anno è stato selezionato per Italia-Svizzera pesi leggeri a Casiano. Ora è al primo [illegible] senior: può gareggiare sullo skiff e magari salire su [illegible] buon "quattro di coppia" mi[illegible] con il Cerea. Poi ci sono [illegible] junior Pietro Addabbo e Roberto Borello e qualche ra[illegible] che sta imparando: tutto qui. Il prossimo anno contiamo [illegible] fare [illegible] leva giovanile: il tempo delle vacche magre deve finire anche per noi».

[illegible] storiche: [illegible] - Fondazione [illegible]
[illegible]: C[illegible] del Rowing Club [illegible]
[illegible]: Cofondazione Fisa.
1970: S[illegible] d'Argento [illegible] merito sportivo.
Benemerenze sportive: 12 campionati [illegible] assoluti; 2 campionati europei universitari; 1 universiade; [illegible] tecipazione a [illegible] campionato [illegible]e; partecipazione a 6 campionati europei.

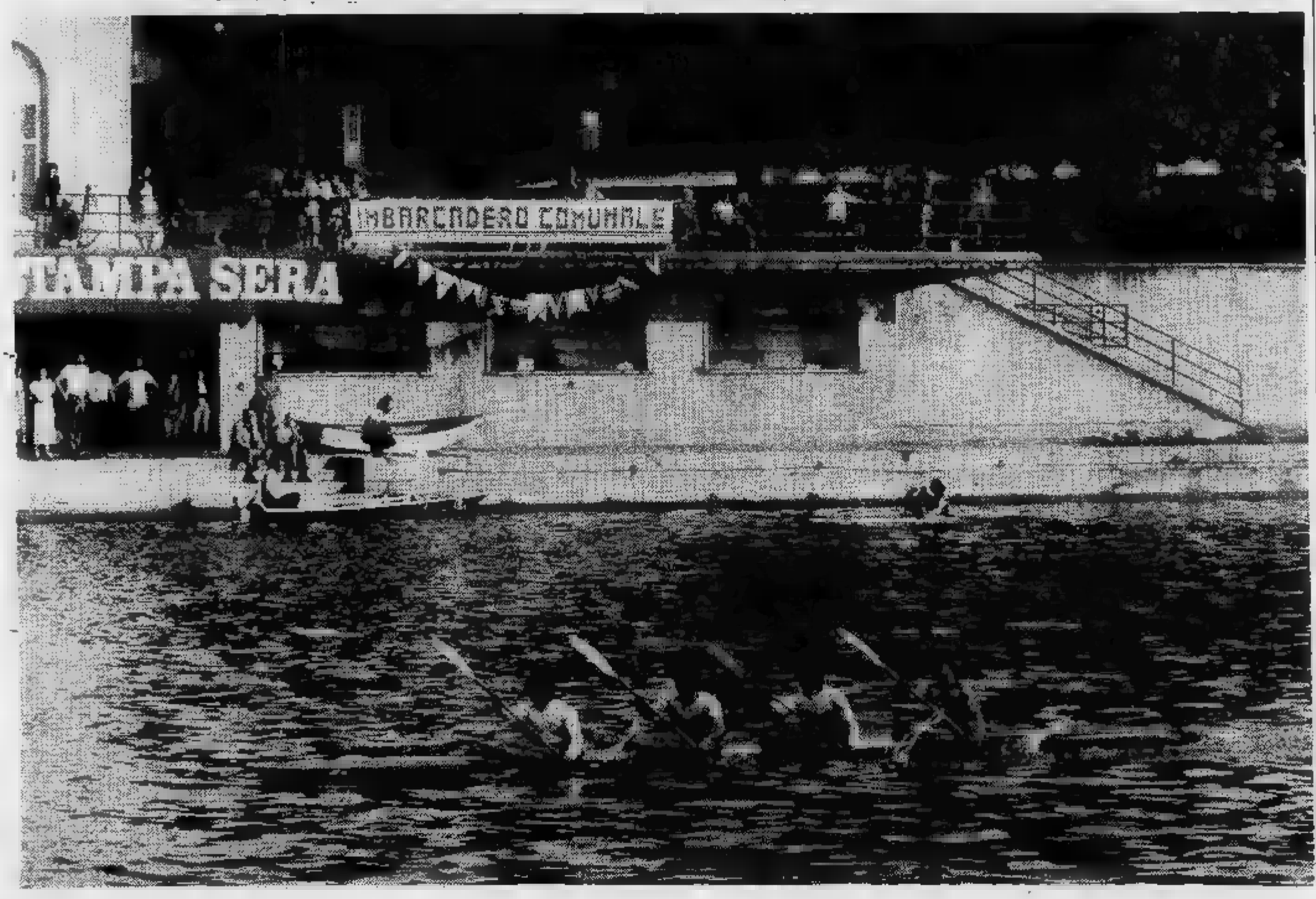

Seconda categoria risultati, classifiche

[redacted] A 13° [redacted] Briga-Sazzese 1-1; Omavassese-Crusinallo 0-6; C.T.P. Intra-Nebbiunese 2-1; Mercurago-Domodossola 0-0; Mergozzo-Fondotoce 1-0; Pievese-Gargallo 3-2; Viscontea-Lesa 0-2.

[redacted] Crusinallo punti 38; Briga 33; Viscontea 32; Fondotoce 31; Mercurago, Sazzese, Domodossola, CTP Intra 25; Pievese 24; Gargallo, [redacted] Lesa 22; Mergozzo 21; Omavassese 16.

[redacted] B 13° ritorno: Borgolavezzaro-Maranese 2-1; Vespolate-Casalvolone 2-1; Cavaglio-Pombiese 5-2; Varalpombiese-Fontane[redacted] 3-0; Granozzese-Recetto 1-1; Pernatese-Vaprio 3-1; Villaggio Dalmazia-Romentinese 3-3.

[redacted] Romentinese punti 39; Cavaglio 37; Varalpombiese, Pombiese 31; Fontanetese 28; Borgolavezzaro 28; Vespolate [redacted] Ma[redacted] Vill. Dalmazia 24; Pernatese, Granozzese 23; Vaprio 21; Casalvolone 19; Recetto 17.

Girone C 12° ritorno: Buronzese-Varie Cervo 0-0; Donato [redacted] Perfetta-Valdengo 0-11; Salussola-La Cervo 1-3; Pray-Lessona 6-0; Pettinengo-Massazza 5-3; Occhieppese-Mossese 1-1; Villaggio [redacted] Marmora-Verrone M.L. 4-0.

[redacted] Verrone punti 32; [redacted] Cervo [redacted] Pray 29; La Cervo 27; Salussola, Occhieppese, Valdengo, Pettinengo 26; Lessona 24; Mossese 23; [redacted] 22; Buron[redacted] Vill. Lamarmora 21; Donato La Perfetta 15.

Girone D 10° ritorno: Hone-Anpi [redacted] 1-4; S. Christophe-Arnad 4-2; Sarre Chesallet-Chatillon 2-1; Gressan-Morgexcarbo 0-1; Quart-Guido Saba 1-2; Issogne-Tin Pel 11-0; Nus-Verres 1-0.

Classifica: G. Saba punti 35; Issogne [redacted] Anpi Elter 33; Morgexcarbo 29; Sarre Chesallet 26; Verres, St. Christophe 25; [redacted] 24; Nus 23; Chatillon, Quart 19; Gressan 14; Hone 10; Tin Pel 4.

[redacted] 13° ritorno: Scuole Cristiane-Villata 5-2; Piemonte Sport-Bianzè 2-3; Saluggese-Borgoda[redacted] 2-1; Balzolese-Caresanese 3-0; Carisio-Sangermanese 5-2; Pro Palazzolo-Cavaglià 1-1; Ronzonese-Fontanettese 1-2.

Classifica: Balzolese, Carisio punti 42; Bianzè, Caresanese 30; [redacted] Palazzolo 26; Piemonte Sport, Ronzonese, Saluggese 24; Villata, Cavaglià, Fontanettese 23; Borgo[redacted] 20; Sangermanese 19; Scuole Cristiane 14.

[redacted] F 11° ritorno: Rodallese-Azeglio 3-0; [redacted] Villanova-Bellavista 1-3; Borgofranco-Caluso 1-1; Busanese-La Nolese 1-1; Ciriacese-Forno 2-3; Sangiustese-Pi[redacted] 0-1; Soveco Speranza-S. Giorgio Can. 3-0; Tecnocalcio-Tonenghese 1-2.

[redacted] La Nolese punti 43; Soveco Speranza 38; Sangiustese 36; San Giorgio Canavese 35; Busanese, Tecnocalcio 30; Caluso [redacted] Tonenghese [redacted] Bellavista 22; [redacted] Villanova, [redacted] 21; Borgofranco 20; Forno, Piverone 19; Ciriacese 15; Azeglio 12.

[redacted] 13° ritorno: Borgonuovo-Almese 0-4; Pianezza-Avigliana A.F. 0-2; Borgo S. Remo-Fiumana S. Giusto 1-1; Coazze-Pozzostrada 2-1; Druentina-Manif. Susa 3-2; Giaveno-Rivoli [redacted] 0-0; [redacted] Maina B.L.-Paradiso L.R. 1-2.

[redacted] Almese punti 39; Druentina 36; Rivoli Rivolese 33; Pino Maina 32; Giaveno 30; Coazze 29; Paradiso 27; Pianezza 25; Pozzo Strada, Manifattura Susa 22; Borgonuovo 18; Borgo S. Remo 17; Avigliana Foss. 16; Fiumana 15.

Girone H 12° ritorno: Lamet-Airaschese 2-1; Villar Perosa-La Loggia 4-1; Trofarello-Lesna 1-1; [redacted] Giorgio To-Perosa 0-0; Rivalta-Sa.Fa. 2-0; 66 Martiri-Sport Mirafiori 3-3; Social C.T.O.-Luserna 0-0.

[redacted] P[redacted] punti 40; Social CTO [redacted] Airaschese 33; Luserna 32; Rivalta 31; Trofarello 27; Villar Perosa 25; Lamet 23; 66 Martiri Grugliasco [redacted]1; Sport Mirafiori 19; La Loggia, San Giorgio To 18; Lesna 11; Sa.Fa. 10.

[redacted] I 11° [redacted] All-Fortino-Volpiano 4-2; Cromodora-Amicizia 1-6; Ardor-Eur. Settimo 0-2; Vanchiglia-Brandizzo 1-1; Pianese-Corleone 2-2; Mondialpol-Giardin Palatino [redacted]-0; Montanaro-Leynì Jolly 1-2; Real S. Benigno-Rivarossa 2-0.

[redacted] Eureka Settimo punti 46; Amicizia 40; Atletico Fortino 38; Mondialpol 35; Real San Benigno, [redacted] Ardor, Giardin Palatino 27; Montanaro, Corleone 24; [redacted] 23; Leynì Jolly 19; Pianese 18; Cromodora 15; Volpiano 11; Vanchiglia 10.

[redacted] L 13° [redacted] A. Picchi-Pilonetto 1-3; Junior Nellese-Aux. Valdocco 2-2; Barracuda Fin.-Loescher 3-3; Orione Vallette-Bogino V. Nuovo 1-0; Cenisia-Borgo Mercato 3-1; Unionsport-G.A.R. 2-4; Junior M. Testona-Leo Scala 3-0.

Classifica: Orione [redacted] punti 45; A. Picchi 38; Pilonetto [redacted] Junior Testona, G.A.R. [redacted]; Bogino Nuovo, Junior Nellese 25; Auxilium Valdocco, Borgo Mercato 23; Cenisia, [redacted] Finallo 22; Loescher 21; Unionsport 18; Leo Scala 17.

[redacted] M 11° ritorno: Barge-Cuneo Saetta 4-0; Beinette-Cavallermaggiore 3-2; Cameranese-Savigliano 81 0-1; Scarnafigi-Clavesanese 2-1; Padona-Cuneese 1-0; Robilante-Manta 1-1; Marene-Moretta 0-2.

[redacted] Barge, Moretta punti 34; Bei[redacted] 32; Clavesanese 31; Scarnafigi 27; Cavallermaggiore 26; Savigliano '81, Cuneo Saetta 24; Robilante 22; Manta 20; Pedo[redacted] 19; Marene, Cuneese 15; Came[redacted].

[redacted] N 12° ritorno: [redacted] fanese-Arquatese 4-3; Aur. Castelceriolo-Mandrogne 3-3; Bar Cine-Cantalupo 1-1; Bassignana-Pad. Termobagni 3-0; [redacted] Mazzola-Ca[redacted] 3-4; Fresonara-Costigliole 1-1; Sale-Piovera 2-0.

Classifica: Costigliole punti 40; Santostefanese 36; Canelli [redacted]; Sa[redacted] 31; Bar Cine, Fresonara 30; Pio[redacted], Bassignana 25; Mandrogne 21; Cantalupo [redacted] Pederna Termobagni 18; V. [redacted] 17; Aurora Castelceriolo 16; Arquatese 8.

Juventus crolla ora è nei guai

Baseball: Novara al comando

Sono rientrati, almeno in parte, i sogni di gloria della Juventus mentre il Motor Fiat Novara, pur non giocando, ha migliorato la propria posizio[redacted] in classifica, grazie alla decisione [redacted] giudice sportivo che ha dato partita vinta agli azzurri [redacted] seguito al ricorso dell'incontro col [redacted]

Dunque, i bianconeri di Woodhead, sconfitti in entrambe [redacted] gare da un Grosseto sicuramente più [redacted] in attacco, anche se gli arbitri hanno avuto [redacted] ruolo quasi determinante [redacted] decisioni talmente discusse [redacted] Co[redacted] in... tentazione, vale a dire a farsi espellere per proteste. Non [redacted] mai successo e probabilmente non succederà [redacted] più per il terza base della Juventus e della Nazionale. Un momento [redacted] rabbia che può capitare [redacted] chiunque [redacted] se non dovrebbe succedere.

Nella lotta per la poule scudetto, per tanto, la Juventus [redacted] stata in parte ridimensionata: forse ha chiesto troppo a se stessa [redacted] quando c'è stata la possibilità della vittoria, automaticamente ha perso. Una coincidenza? Non crediamo, fatto sta che [redacted] la Juventus deve sperare in qualche passo falso [redacted] grossetani, a cominciare dal prossimo week-end con la Parmalat. In caso contrario [redacted] proprio il Grosseto ad accedere alle poule scudetto assieme a Parmalat, Rimini e Nettuno.

Le posizioni si stanno delineando, [redacted] una gran[redacted] prestazione in [redacted] di Borghino, peraltro scontrolla[redacted] nei lanci, [redacted] Garrett si è fatto mettere [redacted] difficoltà dalle curve [redacted] Cappuccini [redacted] quanto [redacted] ha messo in pratica la teoria si [redacted] secondo [redacted] quale i «colored» soffrono appunto le curve [redacted] causa del colore della loro pelle... Nullo Farano, nonostante le lenti speciali, mentre [redacted] ha [redacted] di ripetere [redacted] «pescaggio» [redacted] lanciando palle [redacted] rallentatore che i toscani hanno puntualmente castigato.

[redacted] prima gara, la Juventus [redacted] stata castigata proprio dal [redacted] campo corto visto il susseguirsi di fuoricampo ottenuti [redacted] Mutz, Stewart, Luongo, ancora [redacted] e [redacted] scarol. Nel secondo match, equilibrio fino [redacted] sesto con Cappuccini e Borghino [redacted] mound poi [redacted] fuoricampo [redacted] Mitchell ed i doppi di [redacted] e Borghino lasciano [redacted] un'illusione [redacted] si spegnerà abbastanza presto. Ancora un fuoricampo di [redacted] tonelli [redacted] Maggiora che [redacted] no [redacted] chiudere [redacted] gara con il minore danno possibile. Ancora un fuoricampo di Mattonelli ma oramai è la fine.

Per [redacted] Fiat a Milano [redacted] acqua, dunque gare rinviate. Mentre il [redacted] vince[redacted] entrambi gli incontri [redacted] Roma, [redacted] situazione in classifica vedeva sempre l'imbattuto complesso [redacted] Gullizzoni al comando. Ora [redacted] tratta [redacted] insistere specie nel doppio confronto [redacted] Lodi. [redacted] notare che la squadra azzurra sta giocan[redacted] così bene, che il tecnico [redacted] Nazionale p.o. chiamerà probabilmente in [redacted] Capuozzo che Vada; quest'ultimo [redacted] giovanissimo [redacted] sta denotando tanta classe a [redacted] ferma che in una città come Novara il [redacted] sta diventando una grossa realtà.

Il Settimo ha pareggiato [redacted] Savona in un doppio confronto [redacted] combattuto per la Serie A 2. La squadra di Ri[redacted] ha affrontato questo campionato senza alcun timore reverenziale, come dimostra il fatto che sinora i torinesi hanno sempre pareggiato. Nonostante 4 fuoricampo, il Savona ha dovuto accontentarsi della [redacted] punti (13-7 la prima gara, 11-12 [redacted] seconda). Anche Fradella è [redacted] in difficoltà contro [redacted] lanciatore del Settimo.

Giorgio Gandolfi

Conferme in testa incertezza in coda

Nel campionato maschile di pallavolo della serie C2

C2 MASCHILE — *S. [redacted] Junior Silca, già promosse [redacted] C1, hanno riconfermato nello scontro diretto (vinto [redacted] primi per 3-2) di essere senza dubbio le due migliori compagini di questa stagione regionale. Dietro [redacted] loro, in poule retrocessione, grossissima incer[redacted] prima dell'ultimo turno in programma [redacted] prossimo: Vallemosso, Alpignano [redacted] Origlia nel girone A [redacted] Bellavista, Olimpia [redacted] Elettromarket nel girone B rischiano tutte di accompagnare Lasalliano [redacted] Splendor in [redacted].*

Poule promozione: *S. Anna S. Mauro - Junior [redacted] 3-2; Lorenzoni [redacted] - Stamperia Alicese Santhià 3-0. [redacted] S. Anna 10; Junior 6; Lorenzoni, Santhià 2.*

[redacted] **retrocessione A:** *Borgofranco - Alpignano 1-3; Cl. Pinerolo - Vallemosso 3-1; Origlia Savigliano - Splendor Cossato 3-0.* **Classifica:** *Borgofranco 12; Lib. Pinerolo, Alpignano, Origlia, Vallemosso 10; Splendor 0.*

Poule retrocessione [redacted] *Arti e Mestieri - [redacted] Ivrea 3-2; Caluso - Olimpia Ao 3-0; Elettromarket Al - Lasalliano To 3-0.* **Classi[redacted]:** *Arti e Mestieri 18; Caluso 10; Olimpia, Bellavista, Elettromarket 8; Lasalliano 0.*

C2 FEMMINILE — *Gran giornata del [redacted] [redacted] batte al quinto set [redacted] capolista Manganelli e si porta solitario al secondo posto approfittando del passo falso dell'Ivrea, sconfitto per 3-2 a Novi. In coda, Ottica Ca[redacted] [redacted] Sanmartinese proseguono il loro sprint finale per sfuggire alla retrocessione, battendo rispettivamente Cuatto [redacted] Cogne.*

Risultati: [redacted] *- Manganelli Al 3-2; Sanmartinese No - Cogne Ao 3-2; Unimoran[redacted] At - Kennedy To 3-0; Ottica Casati Cn - Cuatto Giaveno 3-0; Kwt Bra - Lasalliano S. [redacted] 3-0; Virtus Novi - Ivrea 3-2.* **Classifica:** *Manganelli 36; Mondovì 28; Ivrea, Unimorando 26; Kwt, Virtus 24; Cogne 20; Ottica 18; Sanmartinese 16; Kennedy, Cuatto 8; Lasalliano S. Paolo 4.*

D MASCHILE — *Fa notizia la prima sconfitta [redacted] Ciacolon che, essendo già matematicamente [redacted] C2, ha evidentemente mollato [redacted] po' facendosi battere nettamente (0-3) dall'Occhieppese che è così salita al secondo posto. Stupisce anche [redacted] Cus Torino, cenerentola del torneo, che in cinque giorni ha ottenu[redacted] [redacted] vittorie (martedì nel recupero con la Serravallese e sabato a Trecate) mentre nelle altre diciotto giornate aveva conquistato [redacted] soli punti.*

Girone [redacted] *- Mirafiori 3-0; Collegno - Sadaf 1-3; Boves - Mondovì 0-3; Acqui - Unimorando At 2-3; Colle Sicart - Arquata 2-3; Villar Perosa - S. Damiano 3-1.* [redacted] *ca: [redacted] 36; S. Damiano 30.* **Girone B:** Lib. Sme Vc - [redacted] 1-3; Galliate - Pavic 3-1; Chivasso - Samone 3-0; Baro - S. Bernardo 0-3; Tigers - Sanmartinese No 0-3; Volpiano - Salcar Vc 1-3. **Classifica:** *Chivasso 40; S. Bernardo 32.* **Girone C:** *Arona - Valdocco 1-3; Occhieppese - [redacted] 3-0; Auro[redacted] Venaria - Lasalle 0-3; Altiora - Junior Sil[redacted] 3-0; Armani - Cus Torino 2-3; Fiat Carf Villata - [redacted] 3-2.* **Classifica:** *Ciacolon 38; Valdocco, Occhieppese 30.*

r. c.

BANDO D'ASTA

SI VENDONO [redacted] ASTA TUTTI GLI ARREDI E COMPENDI ANTICHI appartenenti [redacted] famiglia Spadaro di Messina ed [redacted] affidatari

Comprendente:

—Mobili italiani, olandesi, francesi di varie epoche

—Raccolta di argenti antichi, Giorgiani, Vittoriani, Edoardiani

—Porcellane - Bronzi - Cristalli - Avori - Pietre dure - Shef[redacted] - Gioielli - Bambole antiche

—Collezione di 37 dipinti di maestri italiani e stranieri dal XVI al XIX Secolo - Icone russe del XVIII e XIX Secolo

[redacted] raccolta [redacted] tappeti persiani e orientali di antica [redacted]

PROGRAMMA ASTE

OGGI ORE 21,15

DOMANI 2 TORNATE ORE 16,15 [redacted] 21,15

GIOVEDI' ULTIMO GIORNO - [redacted] TORNATE

1ª TORNATA ORE 16,15

2ª TORNATA ORE 21,15

LA VENDITA [redacted] EFFETTUERA' NEL SALONE DELL'«HOTEL PRINCIPI DI PIEMONTE» DI TORINO - Via Gobetti 15

Organizzazione [redacted] D'ASTE «IL PENDOLO» MESSINA

DIRETTORE D'ASTA L'ANTIQUARIO
SIG. SCUTELLA'

CATALOGO IN LOCO

N.B. - Vista l'importanza della vendita e la grande affluenza di pubblico si consiglia di prenotare i posti telefonando [redacted] centralino dell'Hotel

Ducato

Leader in soli 3 mesi

CG85

Un successo senza precedenti per velocità

In soli tre mesi dal lancio, Ducato è diventato leader assoluto di mercato con il numero più alto di veicoli venduti nella sua categoria.

È la migliore dimostrazione del fatto che leader si nasce.

Questo successo è infatti la logica conseguenza di tutte le caratteristiche vincenti che gli specialisti della Fiat Veicoli Commerciali hanno voluto per altri specialisti: gli utilizzatori del Ducato, che cercano in questo tipo di veicolo il mezzo più sicuro ■ veloce per guadagnare.

Ducato si dimostra superiore ■ qualsiasi rivale, ■ cominciare dalla velocità: oltre 120 km/h ■■■ il motore diesel, 125 km all'ora nelle versioni benzina.

Altri punti di forza: le due classi di portata, 10 e 13 quintali, in tre alternative di volume: 6,7-7,7 e 9,8 m³, la trazione anteriore, il telaio ■ traverse ■ longheroni, i due passi, 2923 e 3653 mm, il gruppo motore/cambio trasversale, il cambio ■ 5 marce ■■ tutte le versioni da 13 quintali ■ sul Panorama.

Aggiungete a tutto questo le 33 versioni di una gamma assolutamente completa, ■ strumentazione di una berlina di classe e il confort della luminosa cabina da 2 o 3 posti.

Se volete sapere altro, Succursali e Concessionarie Fiat sono pronte ■ parlarvi con competenza del Ducato: il mezzo che in poco tempo si è lasciato alle spalle la sua concorrenza, il mezzo che può aiutarvi a battere la vostra.

FIAT veicoli commerciali

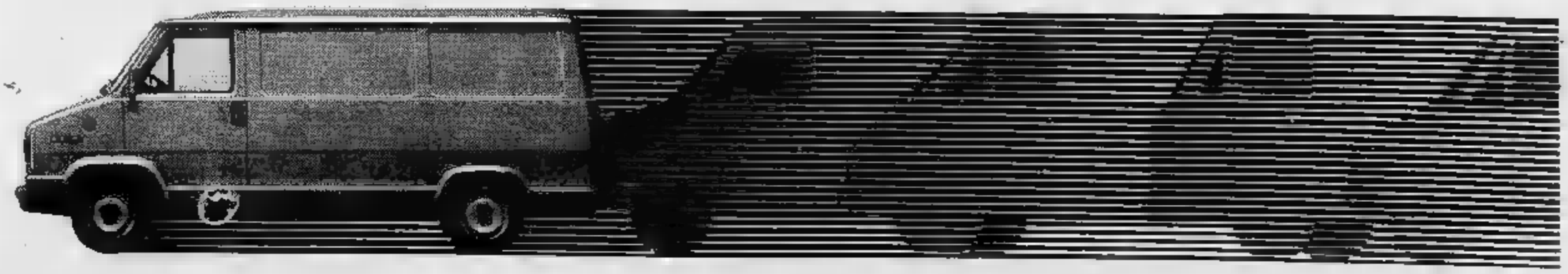

OROSCOPO OGGI

di Raffaella Girardo

ARIETE (21 marzo - 20 aprile)
Anche se avrete di fronte grossi ostacoli riuscirete grazie alla vostra volontà e allo spirito energico che vi anima e supererà brillantemente. Favorite le relazioni extra-coniugali anche sul piano degli affetti di genere. Per alcuni un'amica fiamma o una persona che avete dimenticato.

(21 aprile - 21 maggio)
La presenza nel segno di Giove e Mercurio in aspetto negativo contribuirà a rendervi nervosi e poco concludenti. Siate decisi e non abbiate timore ma continuate ad agire con molta diplomazia soprattutto nei rapporti con colleghi meno sicuri, momentanei negli affetti.

GEMELLI (22 maggio - 21 giugno)
Nel lavoro vi aiuterà una mente non comunque preoccuparvi, presto, infatti, avrete opportunità e le capacità e conseguire risultati Prudenza anche nei rapporti con la persona cara.

(22 giugno - 22 luglio)
Circondati da lavorativo invidiose e tuttiano, quindi fare confidenze e contare unicamente sulle vostre nulla. Qualche preoccupazione sarà, invece, riservata dalla liare.

(23 luglio - 22 agosto)
Godrete del benefico influsso di una combinazione ottima grazie alla quale riuscirete a conseguire i risultati brillanti che fino ad ora vi negati, in nei rapporti di amicizia, il Positivi anche gli incontri

(23 agosto - 22 sett.)
Innanzitutto non l'abuso dell'uso degli alcolici, infatti complicazioni al fegato. Favorite in giornata iniziative che riuscirete a portare a termine con molta saggezza. In amore contrasti con la persona cara a causa del vostro carattere.

BILANCIA (23 sett. - 22 ott.)
In giornata favoriti sia nel lavoro che negli Anche le nuove iniziative nascoranno sotto una buona stella e voi avrete l'opportunità di avere grandi Negli affetti questo è il momento migliore per una spiegazione.

(23 ott. - 22 nov.)
Con collaboratori di quelli loquaci, affari attraverseranno un negativo: a tal proposito investimenti o speculazioni che potrebbero na e figli.

SAGITTARIO (23 nov. - 21 dic.)
Giornata positiva per i nati nel Giove in ascendente favorirà professionale. Per previsti proposte lavorative all'estero. Aumenti stipendio e guadagni contrario negli ti. negli

CAPRICORNO (22 dic. - 20 genn.)
Un trigono nefasto di pianeti vi irriterà e vi indeporrà in giornata impedendovi di i rinella professione e in campo prudenti e dai le migliorerà. Cautela negli investimenti.

ACQUARIO (21 genn. - 19 febbr.)
Alcuni dovranno spese a investimenti intesati: chiedete il consiglio di persone possano aiutarvi a ritarvi Buona vita sentimentale: il partner è il accanito insolita devozione e affetto. Favoriti i viaggi.

(19 febbraio - 20 marzo)
Giornata fortunata per tutti i nati nel segno. Gli astri vi faranno ottenere ambiti riconoscimenti professionali e interessanti guadagni negli investimenti. Favorite le compra-vendite immobili

KOKY

NILUS

IN QUESTI GIORNI

Versi di cronaca tradotti in versi da Gaetano Fiorentino

I versi del ministro

Io penso a Spadolini che propone / con la sua voce enfatica e tagliente / versi scritti da Radi espressamente, / pervaso dalla commozione. / La stampa ha dato grande diffusione / a quelle rime spicce, in cui si sente / l'intento di ridurre ad incidente / un vero e proprio stato di tensione. / Il pastrocchio ho letto anch'io / e, nel dialetto della Sicilia, / d'i- *«Che schifo!»*. / Se quelli versi, con orgoglio / posso considerarmi alla vigilia / d'essere coronato in Campidoglio.

Lettere dei lettori

Tassa sui ...e sui

Egregio signor sindaco Diego Novelli, scrivo pubblicamente solo perché pensiero di molti concittadini cinofili e sua risposta potrebbe interessare tutti. Tengo a precisare che fino a poco tempo fa un contribuente moroso dell'imposta sui cani sono visto costretto, dato l'aumentare spese, il debito passati.

Non io voglia in discussione legge un'ordinanza prevede questa ma, visto dire contribuente, le chiedo quale servizio corrisponde in imposta cani. Mi di farle possesso cane affetto lusso (pare che cani da guardia o compagnia), la non che si delle aree pubbliche a disposizione per i nostri cani (e non mi risulta che esistano), permette il cane calpestabile (questo giusto), non permette il e guinzaglio (anche questo giusto), e molte cose potrebbero giuste.

A questo punto viene un dubbio: «Che l'imposta esclusivamente de- un cane?». così proporrei di i gatti, pesci, canarini, topi e no, criceti, furetti, te, g e, perché no, anche i possessori di piante da appartamento. No, non esagero affatto, e la mia proposta potrebbe re a far quadrare eventuale pubblica amministrazione.

Legga comunque con un aggressiva polemica, non posso farci niente, divento sempre quando difendo (almeno credo) i che po- il mio amico nei Cordiali saluti.

Ezio Baldi, Torino

E Pannella digiuna più

Perché Pannella non digiuna più? Mi è venuta una nostalgia: quando sentivo in tv o alla che Pannella digiunava aumentava l'appetito. so perché: mangiavo con più ardore.

Non si potrebbe invitare Pannella a riprendere il digiuno? Cordiali saluti (anche se so che la lettera non sarà pubblicata).

Ruggero Clemente, Torino

ECONOMICI

15 Autovetture

A.A.A.A.A.A. ABBIAMO diverse 127, ottime 500 occasionissime A112, Fiat 131 di 2-3 anni, R5 [redacted] 78-79, Golf normale e GTI, varie Alfasud, diverse Beta e Delta, lunghe rateizzazioni senza cambiali, consegna un giorno, visitateci Lincarauto corso Orbassano 72 telefono 581.008 (aperto [redacted] 4 [redacted] del giorno).

A.A.A.A.A.A. NUOVA Concessionaria Lancia Autobianchi Lincarauto consegna sollecita A112 Junior Elite e Abarth, Delta, Trevi, [redacted] coupé e HP Executive. Lunghe rateizzazioni [redacted] importante esposizione [redacted] sione Fiat, Lancia, Alfa Romeo, Renault, Volkswagen, rateizzazioni 36 mesi, minimo anticipo, consegna 20 ore. Lincarauto, c. P. Oddone 68, tel. 472.047; Lincarauto, c. Orbassano 72, tel. 581.008 (aperto anche il sabato tutto il giorno)

ACQUISTANSI [redacted] piccole e [redacted] cilindrata anche [redacted] Massima valutazione, pagamento contanti. Via S. Ottavio 32, tel. 877.242 (aperto anche il sabato).

ACQUISTIAMO contanti qualsiasi vettura [redacted] che ipotecata. Vantaggiose permute. Tel 351.257

ACQUISTIAMO pagando [redacted] 126, Panda, 112, Ritmo, 131, [redacted] Romeo, Delta, [redacted], Fiesta, R4, R5, R6, R14. Corso Raffaello 3, [redacted] 658.001

[redacted] 1.5 NERO
unico proprietario, 1981, 15.000 km, con speciale [redacted] 1 anno meccanica, elettrica, carrozzeria. E' un'offerta Sogea corso Siracusa 40 tel. [redacted]

AUTOCARAVAN Etrusca novità su Ducato Fiat 8 posti letto pronta consegna [redacted] corso Turati 12 [redacted] 593.182 Torino.

AUTOVETTURE Diesel pronta consegna Golf, Jetta, Audi 80, Passat, Mercedes, Citroën CX, Daihatsu Patrol, 127, Ritmo, 131, Argenta, Campagnola. Zermomotors 683 [redacted].

OCCASIONI DELLA SETTIMANA

[redacted] semestrale pochi Km, proprietario unico

GIULIETTA 1.6 metallizzata 1979 proprietario unico, 25.000 Km

[redacted] 2.0 L blu pervinca 1980 cerchi in lega, condizionatore d'aria

GOLF [redacted] nero 1978, completamente accessoriato

ALFA SUD T.I. 1.3 metallizzato 1980 proprietario unico

FIAT 132 2.5 diesel grigio metallizzato 1979 unico proprietario, vetri elettrici, condizionatore d'aria

[redacted] 518 1978 metallizzata proprietario unico

A 112 Elite 1981 metallizzata unico proprietario 10.000 Km

ALFETTA GTV 2.0 1979 metallizzato proprietario unico

[redacted] 1.3 benzina 1978 [redacted] rubino, proprietario unico

PANDA [redacted] marrone [redacted] mesi 5400 Km proprietario unico

RITMO 75 1980 verde, 15.000 Km proprietario unico

"USATO COME NUOVO" L'USATO DALLE 9 GARANZIE ESCLUSIVE

SOGEA
C.so Siracusa 40
Tel.329.93.33

[redacted] Trevi [redacted] iniezione elettronica in numerosi esemplari 5-6 mesi con garanzia della casa costruttrice. Pochissimi km percorsi. Primo intestatario Fiat Direzione. Fatturabili. Con possibilità di vendita in Leasing o vendita rateale e permute a prezzi veramente interessanti. Autostatuto [redacted] Carena 2 Tel 472.710 - 4[redacted]

BMW
usate scelte e garantite alla Concessionaria C.A.S. via Pinelli 14 tel. 489 194 e corso Matteotti 47 tel. 547.284

CITROEN CX
diesel a benzina con impianto gas [redacted] '78 Autonord Telefonare 262.22.54 M[redacted]

ECCEZIONALE Bmw [redacted] unico proprietario finizione me[redacted] cerchi in lega con [redacted] P7 Bmw 728 [redacted] proprietario grigio [redacted] lizzato aria condizionata, km 33 mila [redacted] Branca Alfaromeo, [redacted] Francia 197, [redacted] Tel 958.3142.

[redacted] Escort 1.3 1981 aragosta 9000 km inurtata uni proprietario vera occasione con garanzia vende permuta rateizza Fiorauto via [redacted] 82.

GIULIETTA 1.8 [redacted]
1981, proprietario unico, 20.000 km originali, vettura coperta dalla speciale garanzia «usato come nuovo» [redacted] 1 anno. E' un'offerta Sogea corso Siracusa 40. Tel. 329.9333.

GOLF Gb, Daihatsu, Taft 1600 pronta consegna. Zermomotors 683.891.

HONDA Accord 1980 28 mila km accessoriatissima con garanzia 12 mesi L. 5 milioni 650 mila [redacted]. Torauto corso Belgio [redacted]

[redacted] Clubman 79 autunno ruote in lega tetto vinile porta pacchi modello [redacted] radica. Volante legno doppi fari inurtata meccanica perfetta con garanzia vende permuta rateizza Fiorauto, via Stradella 82

MINI 90 PERSONALIZZATO 79.450 MENSILI
400 mila lire di anticipo senza cambiali e senza ipoteca. E' un'offerta Sogea corso Siracusa 40 tel. 329 9333

OCCASIONISSIMA vendo Alfetta 1800 motore perfetto carrozzeria come nuova poco prezzo tel. pasti 749 2131

PANDA 45 pochi mesi bellissima [redacted] 8 milioni [redacted] mila rateizzabili. Torauto, [redacted] Belgio 108

PEUGEOT
privato vende 305 Brd [redacted] inurtata qualsiasi prova tel. 660.7736 ufficio 512.012

PEUGEOT 305 GLO [redacted] unico proprietario bianca eccezionale L. 6 milioni [redacted] mila rateizzabili. Torauto corso Belgio 108

[redacted] Les Man [redacted] 80 bianco inurtata pochi km uni proprietario [redacted] con garanzia vende permuta rateizza Fiorauto via Stradella 82

[redacted] 924, Toyota, BMW 320 [redacted] 80, Golf GTI, Beta 1300 coupé, Al[redacted] GT, Peugeot 504 D Break, Delta 1500. Tel [redacted]

RARITA' vendo Mercedes 220 [redacted] blu scuro fine '72 mai avuto incidenti come nuova Tel pasti 749 2131

RITMO diesel Cl Tc 24 marrone dipendente Fiat vende tel. 774 084

SKODA 105 L, 120 LS 78 79 perfette a L. 2 milioni 400 mila. Automar, via Turati 50, telefono 398.178.

[redacted]PORTAUTO corso Stati Uniti [redacted] tel. 539.114 espone Porsche 3,3 turbo, 924, [redacted] 390, BMW 728 I, M[redacted] 450 SEL, Triumph TR7 spyder, [redacted] super [redacted] maggiolino cabriolet, Lotus Elan, Al[redacted] 2000, Giulietta 1.8.

131 2.5 DIESEL SUPER[redacted]
pronta consegna, nuovo da immatricolare, anche con 5-[redacted] agevolato. E' un'offerta Sogea corso Siracusa 40. Tel. 329.9333

[redacted] Motocicli

SIETE interzionati all'acquisto di una moto Morini? Non [redacted]. Borgaretto, via Camerana 2, Torino

18 Acquisto alloggi

A.A. CERCO villa o rustico uni bifamigliare nella zona di Rosta Moncalieri Pecetto Tel. 512.012 signora Pecori.

A. INGEGNERE milanese [redacted] sferimento 2-3 camere [redacted] mento contanti. Tel. 309.4251

A. [redacted] acquista in Torino o prima cintura 3-4 vani cucina servi[redacted]. Pagamento contanti. Telefonare 502.145.

ACQUISTASI libero [redacted] Torino [redacted] cucina servizi completi piano alto termo [redacted] contanti. Tel [redacted]

ACQUISTO alloggio San Salvario Mirafiori libero prestigioso in casa signorile salone 2-3 camera cucina biservizi. Pagamento [redacted] Telefonare 660.7736.

[redacted] alloggio (anche non libero subito purché garantito sicuramente [redacted] settembre) Pagamento 50% subito, saldo [redacted] Tel 517.591 chiedere signor Orso

ACQUISTO [redacted] Torino alloggio occupato di salone [redacted] camere cucina e [redacted] mento contanti. Telefonare 332.059.

ACQUISTO libero 3 camere cucina anche senza ascensore se piano basso ma con ter[redacted] centrale limite 68 milioni tel. 481.114.

[redacted] per [redacted] solo [redacted] privati alloggio signorile libero in Torino [redacted] salone 2 camere tinello Tel [redacted]

ACQUISTO [redacted] contanti solo [redacted] privati alloggio signorile libero in Torino di 2-3 camere tinello tel. 672.884

ACQUISTO solo da privato alloggio di 2/3 vani e servizi [redacted] Torino a prima cintura [redacted] mento in contanti Telefonare 533 [redacted]

CENTROCASA
[redacted] una grossa [redacted] città [redacted] l'acquisto di [redacted] in blocco [redacted] pagamento [redacted] contanti massima riservatezza. Tel. 513.831 interno 22

CERCO appartamento [redacted] di [redacted] cucina e tinello pagando contanti in Torino o prima cintura tel. 339 632 ore negozio.

[redacted] in acquisto in Torino libero 2 [redacted] tinello cucinino [redacted] piano [redacted] riscaldamento ascensore. Tel. 502.918.

CONFAR ricerca con urgenza in Torino qualsiasi zona mansarda-monocamere anche da ristrutturare. Tel. 539.019.

FINANZIAMENTI
rapidi a [redacted] e proprietari di immobili. Finarco s.r.l. 326.804 - 396.926

INV.IMM. ricerca in Torino e provincia alloggi, ville, rustici, terreni. Telefonare 516.263 - 516 [redacted]

MINIALLOGGIO acquisto in Torino con tutti i servizi nessuna preferenza di zona purché casa decorosa. Telefonare 758.863

MONO[redacted] libera in Torino acquisto anche da ristrutturare spesa da non superare 8 milioni 500 mila tel. 473.0118.

PERMUTIAMO liberi 1 - 2 - 3 - 4 camere tinello con alloggi più grandi o più piccoli [redacted] cintura. Casamercato [redacted]

PISCINA

Laghetto

La vera vasca prefabbricata che potete montare da soli disponibile nel diametro: 4,6 mt - 5,5 mt - 7 mt - 8,2 mt ed in forma rettangolare con misure a richiesta.

Completa di impianto di circolazione e filtrazione acqua in ciclo chiuso la troverete presso:

Consulacqua casa
Analisi e trattamenti dell'acqua
10139 Torino via Borgone 15
Tel. 749.2178 / 761.440

PRIVATAMENTE [redacted] alloggio [redacted] signorile 2-3 camere salone doppi servizi box zona piazza Benefica - Bernini - Filadelfia - Crocetta. Telefonare 748.6480.

[redacted] acquista contanti alloggio libero 2-3 camere [redacted] zona tel 541.216.

PRIVATO acquista contanti alloggi libero 2-3 camere [redacted] Cr[redacted] S. Rita tel [redacted]

PRIVATO acquista 1-2 camere tinello servizi T[redacted] prima cintura trattativa [redacted] e rapida intermediari tel. 447.4248.

PRIVATO acquista contanti alloggio libero 2-3 [redacted] cucina servizi [redacted] rella. [redacted] 541.216.

PRIVATO pagando in contanti acquisterebbe solo da privato alloggio in Torino o cintura max 70 milioni tel. 595.641

PROFESSIO[redacted] due tre [redacted] mere servizi zona Crimea precollina, Crocetta Centro. Telefonare [redacted]

SCOPO investimento acquisto alloggetto libero in Torino con tutti i [redacted] camera tinello bagno tel 758.863.

SOCIETA' acquista per impiego capitale stabile 20/100 camere o cascina e tenuta Torino o Cuneo provincia. Telefonare 596.6804.

[redacted] acquistano camera ti[redacted] libero preferibile zona [redacted] Rita - San Paolo - Francia massimo 39 milioni. Telefonare 539.181

URGE acquistare alloggio libero di 1-2 camere tinello in Torino pagamento per contanti. [redacted] 657.967 ore pasti.

URGE acquistare alloggio libero di 1-2 camere tinello in Torino pagamento per contanti. Telefonare [redacted], ore pasti

[redacted] Vendita alloggi

A.A.A.B. VILLA [redacted] vani residence Torino Est prima cintura biservizi [redacted] portico tavernetta box 2-3 macchine 1500 mq giardino ottimo isolamento e finizioni, mutuo Telefonare [redacted]

A.A.A. NEL verde della periferia Collegno vendesi mansarde libere mono-bicamere saloncino servizi. facilitazioni. Telefonare 967.6423

A.A. COM.FAI [redacted] corso Marconi mansarda libera con bagno a soli L. 16 [redacted] mila dilazioni. Telefonare 548.123

[redacted] Centro Europa salone 2-3 camere cucinotta doppi servizi box auto [redacted] fondiario e dilazioni. Telefonare 548.123.

A.A. COM.FAI vende liberi centralissimi appartamenti 2/3 camere cucina servizi in stabile completamente ristrutturato nelle parti comuni. Tel 548 123

[redacted] **COMFAI** 2 vende [redacted] corso Potenza villa bifamiliare soggiorno 2 camere cucina, soggiorno ampio tinello cucinino bagno. Box auto, giardino, terreno mq 700 [redacted] 548.123

[redacted]A. CORSO Potenza (via Forlì) libero camera tinello cucinino [redacted] 45 milioni dilazionabili. Tel Dr V.Im 513.990

A.A. CORSO Regina [redacted] Mannerio libero in stabile [redacted] 2 [redacted] tinello [redacted] pletamente rimesso a nuovo, 73 milioni dilazionabili. Telefonare Dr V.Im. 513.990

A.A. [redacted] L [redacted] recente piano alto camera tinello cucinino servizi, L. 40 milioni. Telefonare 501.246

A.A. FIDALCASE M libero Cascina Vica corso Francia signorile salone 2 camere cucina biservizi 108 milioni. Telefonare 504.101.

A.A. FIDALCASE N libero Rivoli ottimo [redacted] 2 camere tinello cucinino servizi [redacted] mq 66 milioni. Tel. 501.246.

A.A. GENERALI 390.[redacted] libero corso Grosseto recente luminoso camera tinello cucinino servizio ingresso ripostiglio piano alto mq [redacted] 48 milioni dilazionabili.

A.A. GENERALI [redacted] libero zona Nizza soggiorno camera cucina abitabile servizi ri[redacted] 54 milioni.

[redacted] 300 mt [redacted] alloggio 2 camere tinello servizi libero moderno solo 56 milioni. Vendesi. Telefonare 789.132

A.A. LIBERO ampio entrata 2 [redacted] cucinotta zona corso Traiano 72 milioni. L'Istituto 517.591.

A.A. LIBERO 2 camere tinello [redacted] 2 balconi [redacted] Milano 33 [redacted] L'Istituto 517.591

A.A. PIAZZA Statuto vicinanze allog[redacted] 140 con ampia terrazza doppi servizi box auto, moderno libero, vendesi. Tel. 789.132.

A.A. TRE camere più cucina posto auto in palazzina moderna via Primule [redacted] solo 66 milioni. Tel. 789.132.

A. [redacted] C libero Santa Rita (piazza Pitagora) ampio luminoso camera tinello cucinino servizi L. 39 milioni 500 mila ampie dilazioni. Telefonare 657.516 - 657.160.

[redacted] complesso residenziale «Le Fronde» la Sci vende ultimi [redacted] gnorili alloggi in palazzine a schiera con giardini privati e mansarde. Parco condominiale di 38.000 [redacted] campo golf autogestito [redacted] elementari [redacted] adiacenti. Prezzi decisamente concorrenziali mutuo e facilitazioni di pagamento. Per[redacted]ioni e visite telefonare 932.528.

A. CORSO [redacted] Grappa (adiacenze) camere cucina 2 arie 25 milioni L'Istituto 517.591.

A. CORSO Siracusa libero 2 camere tinello servizi recente spazioso Edil-Immobiliare [redacted] milioni mutuo e dilazioni. Tel. 749.6433.

A. LIBERO ampio camera tinello cucinino [redacted] la [redacted] piano alto recente stabile 49 milioni L'Istituto 517.591

[redacted] con [redacted] auto 2 camere tinello in palazzina via Vigliani 75 milioni L'Istituto 517.591.

A. [redacted] fine via Monginevro: recente 2 camere tinello cucinino bagno, 4° piano, 70 milioni Telefonare 411 0138

A. LIBERO in signorile costruzione 1975 rifinitissimo 2 camere tinello cucinino ottima posizione S. Paolo L'Istituto 517 591.

A. PRIVATO [redacted] n [redacted] alloggi 120/160 mq piazza Montanari stabile signorile. Telefonare ore ufficio 597 626

A. [redacted] vende ultimi alloggi [redacted] frazionamento [redacted] via Fréjus 1 camera cucina cantina L. 10 milioni 800 mila 2 camere cucina cantina L. 19 milioni 500 mila e grande box. Tel. 696.7068.

A. SABATELLI IMMOBILI 666.359 libero corso G. Cesare (Ospedale Martini), 2 camere tinello cucinino bagno, L. [redacted] milioni dilazionabili, contanti 30%.

A. SERGI vende [redacted] corso Grosseto, 4 camere servi[redacted] ripostiglio [redacted] 15 milioni più mutuo e dilazioni. Telefonare 372.142

A. SERGI vende v. Lancia [redacted] luminosissimo 2 camere cucina [redacted] cantina, 48 milioni mutuo e dila[redacted]. Tel. 372.142.

A. SERGI [redacted] libero 1970 Borgata Vittoria salone 2 camere ti[redacted] cucinino ingresso bagno, prezzo affare. Telefonare 372.142

A. SERGI vende libero 3 camere cucina ingresso 2 bagni cantina terrazzo giardino, [redacted] milioni più dilazioni. Telefonare 372.142

A. SERGI vende libero [redacted] corso Francia posizione incantevole 2 [redacted] cucina ingresso bagno mutuo dilazioni tel. 530 801

A. [redacted] vende [redacted] Garibaldi saloncino camere cucina ingresso bagno [redacted] Telefonare 530.801

A. SERGI vende libero saloncino 2 camere tinello cucinino ingresso bagno termo ascensore dilazioni. Tel 372 142

A. SERGI vende via Lancia 2 camere cucina ingresso [redacted] termo cantina ottimo affare L. 45 milioni dilazionabili. Tel. 372.142.

A. [redacted] vende attico [redacted] Brizzera recente sa[redacted] 2 camere tinello biservizi ampio terrazzo [redacted] 519.801

[redacted] 8 milioni [redacted] acquistare adiacente corso Corsica [redacted] cu[redacted] servizio occasione. Telefonare 504.249.

A S. Benigno (15 km da corso G. Cesare) nuovi varie dimensioni a partire da 36 milioni più 12 [redacted] mutuo, [redacted], personale sul posto sabato e domenica in piazza Italia. Melora 748.5989.

A Volpiano nuovi [redacted] 3 [redacted] cucina doppi servizi da 68 milioni più mutuo, permute. Personale sul posto sabato e domenica in via Tonale 20 (traversale [redacted] via Trento) Melora 758.626.

A 34 milioni [redacted] via Villar (Borgo Vittoria) ingresso 2 camere tinello cucinino bagno 2 balconi, 34 milioni 500 mila Failla & Bertinetto 741.2874

ABBIAMO appartamenti in [redacted] veramente [redacted]. Di varie dimensioni e prezzo interpellateci. Knosso [redacted] 511.651

[redacted] libero corso Francia signorile d'epoca [redacted] 3 camere tinello cucinino 2 servizi ingresso. Telefonare 566 805.

ABICASE A libero Adiacente corso Monte[redacted] signorile [redacted] 2 camere cucina doppi servizi 130 milioni. Tel. [redacted].

ABICASE B libero [redacted] collinare ottimo [redacted] signorile giardino posto auto mq 30 L. 36 milioni. Tel. 510.853.

[redacted] libero S. Rita ottimo soggiorno [redacted] servizi ingresso panoramico. 2 arie. Telefonare 510 853

ABICASE C libero [redacted] Montecucco vicinanze recentissimo soggiorno 2 camere [redacted] cina 2 servizi cantina. Telefonare 558.805.

[redacted] C libero via Monginevro piano [redacted] tinello cucinino servizi ingresso 50 milioni meno mutuo. Tel. 558.805.

[redacted] D libero v. Filadelfia recente signorile luminoso soggiorno camera cucina servi[redacted] mq 85. Tel. 510.853.

[redacted] libero monocamera signorile [redacted] sidence collinare posto auto ottimo investimento, L. 36 milioni. Telefonare [redacted],

ABICASE E libero via Monginevro panoramico camera tinello cucinino servizi cantina. L 40 milioni più mutuo. Telefonare 556.805.

ABICASE F libero [redacted] Sovietica, saloncino 2 camere cucina [redacted] cantina L. 63 milioni. Telefonare 510 853

[redacted]ENTE Unione Sovietica 2 alloggi [redacted] casa 6° e 7° piano occupati [redacted] tinello cucinino prezzo affare. Rizza 472.858

ADIACENTE [redacted] Ciriè [redacted] decoroso stesso piano 2 alloggi liberi [redacted] servizi dilazioni. Tel. 447.3978.

ADIACENTE Piazza Adriano (via Di Nanni) libero camera cucina bagno 32.500.000 vende dilazionando Centraledile 532.409.

ADIACENTE via Gorizia liberabile camera cucina bagno termo occasione [redacted] milioni 500 mila dilazionabili Centraledile 530.163.

ADIACENTI v[redacted] Jolanda stessa casa 3-5 camere, cucina, bagno, I.S. 538.017.

ADIACENZE v. Valperga Caluso (v. Saluzzo) alloggi occupati stesso piano di camera e cucina. Fid 473.0566 - 473.0524.

AERONAUTICA convenientissimo [redacted] tato [redacted] cucina bagno 13 milioni più 12 milioni mutuo. Tel. 501.717.

AFFARE a L. 5.000.000 più 5.500.000 dilazionati vendo mansarda ristrutturata con riscaldamento in via [redacted] Tel. 383.445.

AFFARE [redacted] nuova vendo libero zona piazza Stampalia 2 camere cucina servizi giardino condominiale. Forte mutuo. Tel. 743.971

[redacted] privato vende zona via Borgaro 3 camere cucina servizio cantina e piccolo magazzino nel cortile L. 21 milioni [redacted] mila meno 10 milioni mutuo. Telefonare 637.796

AFFARE Utip 518.967 [redacted] Borgo San Pietro radiale Moncalieri box per 2 auto adatto magazzino deposito riscaldato.

AFFARE Utip 518.[redacted] vende via De Sanctis panoramica monocamera angolo cottura ingresso bagno, 32 milioni 900 mila

AFFARE Utip 537.421 vende piazza [redacted] le Fripario camera cucina ripostiglio servizio 10 milioni [redacted] mila rateabili.

[redacted] Utip 537.421 [redacted] libero [redacted] Boucheron 2 camere cucina [redacted] termo bagno [redacted] 83 milioni [redacted]

AFF[redacted] Utip [redacted] vende [redacted] e Poirino Fraz. [redacted] in [redacted] nuove 1-2-3-4 camere cucina biservizi [redacted] auto mutuo dilazioni. Personale in loco

[redacted] Utip 537.421 vende via Bardonecchia [redacted] grandiosa 2 camere tinello cucinino in[redacted]. Mutuo dilazioni

[redacted] Utip [redacted] corso Vittorio via Donati salone 3 [redacted] bagno [redacted] ufficio 135 milioni 900 mila

[redacted] Utip 537.421 vende zona [redacted] via Spotorno camera cucina [redacted] 15 milioni 900 mila rateabili

[redacted] Utip 518.9[redacted] San'Agostino in stabile d'epoca 2 camere tinello cucinino servizi 22 [redacted] mila.

AFFARE [redacted] Centro [redacted] liberabile di mq 180 composto da ampio ingresso 3 camere cucina salone doppi servizi cantina e posto auto. Telefonare 532.130.

AFFARONE zona Molinette libero ingresso 2 camere cucina ampia termo bagno vendesi urgentemente causa trasferimento L. 49 milioni 500 mila trattabili. Tel. 872.384 dilazioni.

ALLA SIS 519.977 libero recente ampio 2 camere tinello servizi zona via Stradella prezzo affare 69 milioni dilazionabili.

ALLA SIS 519.977 libero in stabile signorile via Ventimiglia ingresso 3 ampie camere tinello cucinotto servizi volendo box.

ALLA SIS 519.977 libero biingressi salone 2 camere cucina biservizi nuova costruzione in palazzina al termine corso Vercelli.

ALLA SIS 519.977 libero ampio vero affare S. Rita su corso saloncino 1 camera tinello cucinino servizi facilitazioni

ALLA SIS 532.080 elegante libero saloncino [redacted] box auto via Coppino facilitazioni permute

ALLA SIS 532.080 [redacted] corso Tassoni camera cucina bagno ottima per [redacted] pied-à-terre, prezzo affare 37 milioni.

ALLA SIS 532.080 libero radiale Moncalieri ingresso camera tinello servizi recente costruzione 55 milioni dilazionabili.

ALLA SIS 532.080 libero zona piazza Massaua 2 camere tinello cucinino servizi affare 69 milioni dilazionabili.

ALLOGGETTO Via Savelli piano 2° camera cucina servizio forte reddito 33 milioni 500 m[redacted] 596.987 - 987.774.

ALLOGGI a 15 minuti da Torino serviti da veloce superstrada impresa vende in Piossasco alloggi pronta consegna. Mutui e dilazioni. Visite in cantiere. Telefonare 783 396.

ALLOGGI liberi semicentrali vendesi piano alto casa elegante 2-3 camere cucina servizi. L. 70 milioni. Telefonare 885.747.

ALLOGGI liberi di camera cucina bagno anche abbinabili vendo in [redacted] precollinare via Montemagno. Telefonare 883.809.

ALLOGGIO libero zona corso G. [redacted] 2 camere tinello servizi 50 milioni più rateazioni. Torincasa 541.419.

ALLOGGIO libero 2 camere soggiorno cucinotta ripostiglio bagno vendo in Borgo Vittoria via Giacomo Grosso Tel 657.417.

ALLOGGIO libero di camera cucina ingresso bagno in casa recente costruzione vendo a Venaria km 8 da Torino. Tel 657 472.

ALLOGGIO libero via Orvieto 30, 2 camere cucina servizi casa 20 anni privato direttamente vende facilitando. Telefonare 442 298.

ALLOGGIO libero stazione Dora camera tinello cucinino ripostiglio servizi. Eurostop tel. 747.061.

ALLOGGIO signorile libero mq 120 ampio ingresso 2[redacted] salone tinello cucinino servizi [redacted] cantina [redacted] auto, [redacted] Rita. Telefonare 596.233 - 393.961.

ALPIGNANO via Cavour libero 2 camere cucina abitabile servizi cantina 56 [redacted] mutuo. Holding [redacted]

[redacted]NTO Crocetta piano alto 8 tutto salone pranzo cucina doppi [redacted] ripostigli vari. In casa d'epoca L. [redacted] milioni Knosso vende tel. 511.651

[redacted] signorile superpanoramico (c. Unione) salone 2 camere tinello cucinino tutti i [redacted] 115 milioni. Bertelli 548.426.

APPARTAMENTO signorile vicinanze piazza S. Teresa mq 380 prospiciente giardino, vuoto 395 milioni. Audis 596.987 - 987.774.

ARTIGIANO ha ristrutturato ex [redacted] e ne ha ricavato 14 alloggi particolari riscaldamento autonomo a 8 km da Chieri direttamente vende. Tel 822 1914 - 545 426

ATTICO Crocetta libero signorile vendesi salone 3 camere cucina biservizi terrazzo più mansarda mq 100 tel. 445 588

ATTICO libero via Nizza (P. Carducci) recente soggiorno 2 camere tinello servizi terrazzo 75 mq. Casamercato 650 38.06.

ATTICO libero via Alessandria camera tinello cucinotto terrazzo 54 milioni compreso forte [redacted] Agenzia Torino Mare 779.712.

ATTICO libero via Daneo (inizio corso Traiano) ingresso 2 camere tinello cucinino bagno terrazzo Selim vende tel. 487 741

[redacted] VIA [redacted]
libero recente soggiorno 2 camere cucina 2 servizi 2 ingressi terrazzo posto auto coperto. Dilazioni permuta. Tel. 512.012 Esim.

AVIGLIANA libero in Palazzina 3 camere cucina servizi giardino privato e rustico box, 81 milioni. Holding [redacted]

[redacted] Immobiliare vende [redacted] Parella piano alto 3 camere tinello cucinino [redacted] termo ascensore, 95 milioni, Tel. 755.659

[redacted] Immobiliare vende libero via Rieti 2 [redacted] mere tinello cucinino servizi cantina termo ascensore volendo box, L. 67 milioni Telefonare 755.659 - 751.075.

[redacted] Immobiliare vende libero zona S. Rita piano alto ingresso 5 camere cucina bagno [redacted] posto auto riscaldamento metano prezzo affare L. 115 milioni. Tel. 755.659 - 751.075

BELLA casa in Chieri 3 appartamenti laboratorio per artigiano o attività commerciale ver garage cortile tutta indipendente libera cedesi. Telefonare ore ufficio 011 323.636.

[redacted] 659.831/650.9849 Lungo Po Cadorna stessa casa appartamenti con vista sul Po di 1/2 camere cucina servizi.

BERGAMASCO 659.831/650.9849 corso Rosselli libero signorile panoramico salone 2 camere cucina 2 servizi terrazzo box.

[redacted]MASCO 659.831/650.9849 corso Monte Cucco via Fattori libero lussuoso salone 2 camere tinello cucinino 2 servizi.

BERGAMASCO 659.831 - 650.9849 San Salvario in stabile d'epoca prestigioso libero salone 4 camere cucina 2 servizi.

BORGO S. Paolo v. Isseglio 27, appartamento camera cucina servizio. Facilitazioni di [redacted] mento. Immobiliarstoro 549.761 - [redacted]

BORGO Vittoria 2 camere cucina servizi termo [redacted] L. [redacted] milioni dilazionabili tel. [redacted] 630 - 549.755

BORGO Vittoria libero camera, tinello, cucinino, bagno, ampie[redacted] Immobili Italia tel. 585.636

[redacted] Vittoria recente [redacted] rifinito 3 camere soggiorno cucinotta bagno 64 milioni meno mutuo. Tel. 583.434 - 501.717

CARMAGNOLA alloggi liberi ingresso, bagno, cucina, 2 camere, c[redacted] L. 36 milioni. G. Immobiliare (011) 977.04.47

CASA nuova [redacted] vendesi [redacted] loggia garage [redacted] ufficio occupato. L. 140 milioni. Tel. [redacted] 101

[redacted] rurale a 2 km Santena indipendente [redacted] stalle fienile tettoia terreno [redacted] L. 59 milioni. Fidalcasa, telefonare 959.20.01.

[redacted] signorilissima centralissima vendesi alloggi [redacted] metratura [redacted] che attico Tel. 542.101

CASABIANCA[redacted] corso Giulio Cesare occupato, ottimo: due camere tinello cucinino servizi, 33 milioni. Dilazioni Tel. 531.310.

CASALEGNO A 839.8444 Settimo (To) libero recente 5° ultimo piano 2 [redacted] tinello [redacted] cinino servizi cantina solaio box auto. 69 milioni 500 mila, sufficiente 30% [redacted] contanti

[redacted]LEGNO R [redacted] c. Monte Grappa libero recente signorile 5° ultimo piano [redacted] zioso soggiorno [redacted] cucinotto [redacted] cantina [redacted]. Sufficiente 30% contanti.

CASALEGNO B 839.8444 via Scarlatti (S. Mauro) 2 camere cucina servizi, [redacted] milioni, minimo contanti 30%.

CASALEGNO B 839.8444 [redacted] Monginevro (Pozzo Strada) camera tinello cucinino [redacted] 40 milioni, minimo contanti 30%.

(continua)

LAVORO PENSIONI

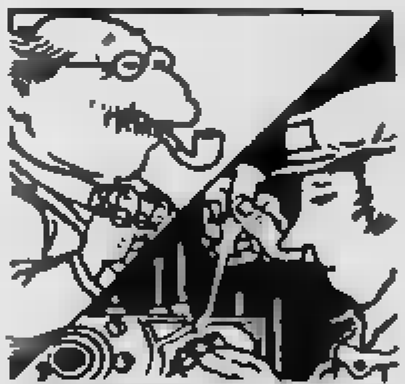

A CURA DI MARIO STRATTA

Prego caldamente di omettere ogni riferimento perso[redacted] in calce alla presente [redacted] Sono certo che rispetterete questo mio [redacted] rio data la situazione delicata e molto pericolosa in cui mi trovo. [redacted] tratta di questo: [redacted] piccola [redacted] con pochi dipendenti [redacted] dato il genere [redacted] attività che svolgo [redacted] avuto sinora il lavoro assicurato.

Anzi, l'anno [redacted] a giu[redacted] è capitato [redacted] grosso lavoro da fare per cinque o sei [redacted] potevo [redacted] nuovi dipendenti per [redacted] primo perché [redacted] com[redacted] era [redacted] durata, [redacted] condo perché [redacted] lavoro [redacted] potevo [redacted] gli operai [redacted] non [redacted] sarebbero più serviti.

Così ho [redacted] una [redacted] cui [redacted] mi pento [redacted] te: [redacted] preso un operaio [redacted] libretti, [redacted] ha [redacted] il la[redacted] per pochi mesi. Al momento in [redacted] gli ho detto che poteva [redacted] d'accordo, mi sono [redacted] rispondere che lui accettava il [redacted] ma che [redacted] più [redacted] quello [redacted] avevo offerto, altri[redacted] a denunciarmi all'Ispettorato...

Lettera firmata

Ci scuserà, il lettore, [redacted] pubblichiamo solo l'essenziale della [redacted] lunga e dettagliata lettera... Sin [redacted] prime [redacted] si poteva [redacted] chiaramente [redacted] il finale. [redacted] simili casi non v'è che una soluzione, [redacted] quanto doloro[redacted] possa sembrare: [redacted] sul tempo il ricattatore. Si presenti alla [redacted] So[redacted] e si autodenunci: pagherà i contributi [redacted] le relative penali, ma eviterà guai peggiori...

[redacted] il lettore [redacted] accettare di pagare [redacted] dipendente disonesto [redacted] farebbe che [redacted] gioco, e [redacted] per quanto tempo [redacted] finale potrebbe [redacted] sorpresa: do[redacted] prezzo del silenzio, il lestofante potrebbe sempre mettere in atto le [redacted] minacce [redacted] denuncia all'Ispettorato del lavoro. Come dire: oltre al danno [redacted] beffe.

Ringrazio anticipatamente per [redacted] risposta [redacted] vorrete [redacted] ad un vostro [redacted] lettore per questa [redacted] domanda. Da parecchi [redacted] un'attività in proprio e [redacted] iscritto [redacted] autonomo alla Previdenza Sociale, versando i [redacted] per i familiari (moglie [redacted] un figlio [redacted] anni) che lavorano con me [redacted] di sa[redacted] smettere questa [redacted] a cedere la mia piccola azienda [redacted] a mio figlio.

Ho fatto i [redacted] bravi conti [redacted] andato anche [redacted] un patronato, [redacted] suggerisce [redacted] lei, e [redacted] neppure una lira) ed ho visto che [redacted] ho [redacted] raggiunto [redacted] del [redacted] per [redacted] pensione, [redacted] tacinque anni. Mi hanno [redacted] to che mi conviene [redacted] domanda per la v[redacted] ed [redacted] intenzionato a farla [redacted] prima vorrei sapere quanto mi verrebbe a costare...

Giovanni Battista Sonza, Ivrea

Il nostro lettore non ha specificato il [redacted] attività svolta: [redacted] commerciale o artigianale. Il contributo è infatti differente. Leggermente più elevato per gli artigiani rispetto a quello [redacted] per i [redacted].

[redacted] 1° gennaio di quest'an[redacted] l'importo del contributo dovuto dai prosecutori volontari artigiani è pari a 50.138 lire [redacted] (150.414 lire ogni trimestre) mentre i commercianti dovranno [redacted] 49.847 lire al mese (149.541 lire al trimestre). Condividiamo il consiglio dato al lettore: si affretti dunque a presentare domanda [redacted] autorizzazione ai versamenti volontari alla [redacted] Sociale. I moduli [redacted] potrà trovare presso gli sportelli della sede di Ivrea.

BRIDGE

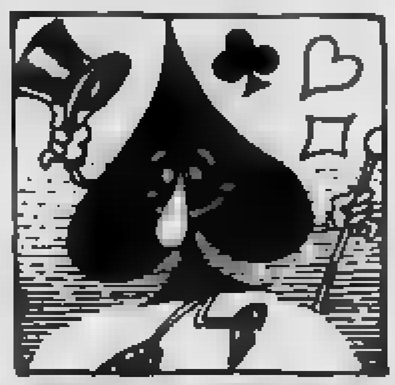

A CURA DI GIANNI BERTOTTO

Salsomaggiore, [redacted] ridente cittadina emiliana, vicino [redacted] Fidenza, famosa per le sue terme, [redacted] divenuta [redacted] un po' [redacted] tempo a questa parte la sede delle finali [redacted] vari Campionati italiani e per comodità geografica [redacted] per la amabilità con la quale vi vengono accolti i giocatori [redacted] bridge, che hanno abitudini, a volte, non propriamente comuni.

In questa località si sono disputati durante l'ultima settimana [redacted] Aprile, [redacted] mercoledì 22 a domenica 25, i 36 Campionati [redacted] Assoluti a squadre, la più prestigiosa tra [redacted] manifestazioni agonistiche del calendario nazionale. [redacted] tale sia per significato tecnico, in quanto laurea la squadra Campione d'Italia, sia per anzianità [redacted] tradizione, essendo stata [redacted] prima [redacted] nazionale programmata dalla Federazione Italiana, sia per[redacted] costituisce la più [redacted] occasione [redacted] incontro tra i più validi giocatori [redacted] Inoltre i Campionati Assoluti costituiscono il banco [redacted] prova più [redacted] valutare il grado di efficienza del Bridge italiano e servono anche a scoprire l'eventuale presenza di forze nuove e più giovani, che pos[redacted] fornire utile apporto alle squadre agonisticamente impegnate a rappresentare l'Italia nelle competizioni internazionali.

A Salsomaggiore sono quindi convenuti i migliori rappresentanti [redacted] Associazioni italiane (dalle Alpi [redacted] «Piramidi») aventi una squadra nella Serie di Eccellenza, A [redacted] B, secondo le indicazioni finali dei Campionati prece[redacted] Contemporaneamente, presso varie città capoluogo, scendevano in campo i giocatori delle squadre appartenenti [redacted] C, mentre successivamente giocheran[redacted] compagini minori: i «senza gloria» [redacted] Serie Promozione, [redacted] di entrare nell'arengo, vincendo il rispettivo girone di questa ultima Serie. Complessivamente oltre 16.000 giocatori impegnati: tutta [redacted] forza agonistica, [redacted] rarissi[redacted] eccezioni, del bridge italiano.

Nel precedente articolo avevamo già elencato i capitani delle squadre torinesi partecipanti ai Campionati. Il risultato complessivo è stato abbastanza soddisfacente: due retrocessioni nella Serie inferiore (Pietri e Griffa: un po' di sfortuna comunque per entrambi) ed una promozione (Franco Mauro). Comunque i piazzamenti delle altre squadre sono stati abbastanza lusinghieri ad iniziare dal brillante comportamento della squadra di Eccellenza, giunta terza a pari merito con i campioni uscenti di Novara.

La squadra di Torino, ricordiamo, [redacted] composta oltre che [redacted] capitana e giocatrice signora [redacted] Teresa Lavazza, da Italo Santià, Guido Ferraro, Aldo Mina, Gianni Ruspa e dal «super-campione» Giorgio Belladonna: eccetto quest'ultimo tutti all'esordio nella massima serie. [redacted] la capitana inoltre una ragione di soddisfazione in più: essere l'unica donna ad «incrociare» le carte con i più celebrati campioni [redacted] bridge [redacted]

[redacted] vinto, [redacted] pieno merito, [redacted] squadra [redacted] Alessandria, che però [redacted] giocatori locali presentava solo Aldo Tricerri ed il «trapiantato» Giuseppe Ciriello. Gli altri componenti la squadra [redacted] Antonio Vivaldi [redacted] Giorgio Dubois, entrambi [redacted] Sanremo [redacted] attualmente residenti [redacted] Torino, Giulio [redacted] di [redacted] e Lorenzo Lauria di Roma.

[redacted] di questi 36° Campionati Assoluti [redacted] dei nuovi Campioni italiani, parleremo in un prossimo articolo. Ed [redacted] gli appuntamenti agonistici del mese:

— Martedì [redacted] maggio (Bridge Club-ore 21): [redacted] torinesi Campionato Italiano [redacted] coppie libere.

— Giovedì 13 maggio (vari circoli - [redacted] 21): torneo a coppie simultaneo nazionale.

— Sabato 15 e domenica 16 (Bridge Club): torneo sociale a squadre «Valtur».

— Venerdì 21, sabato 22, domenica [redacted] (Le Pleiadi Tennis Club): torneo «Primavera» a squadre libere.

LE ALLERGIE

Risultano sempre abbastanza abbondanti le Aceraceae e le Platanaceae; mentre in netta regressione sono le Ulmaceae; Betulaceae, Corylaceae e Fagaceae [redacted] presenti a livelli poco significativi.

Valori costanti mostrano le Juglandaceae; le Gramineae sono già costantemente presenti ed in debole aumento anche se i loro valori [redacted] molto lontani da quelli massimi della piena fioritura. Cominciano [redacted] comparire Polygonaceae e Compositae.

Sezione di Allergologia
Medicina Generale I
Ospedale Mauriziano
Università di Torino
Istituto ed Orto Botanico
Cattedra di Fitogeografia
Università di Torino
Facoltà di Agraria
Corso di Botanica generale

I pollini della settimana dal 21 al 27 aprile

	21	22	23	24	25	26	27
Aceraceae (aceri)	55	[redacted]	65	25	18	14	17
Betulaceae (betulle, ontani)	4	10	12	4	10	7	6
Corylaceae (carpino, ostria)	6	11	24	[redacted]	9	6	14
Fagaceae (faggi, querce)	[redacted]	12	13	6	7	5	5
Ulmaceae (olmo, Celtis)	1	—	1	—	—	—	1
Platanaceae (platani)	41	100	65	19	14	24	27
Salicaceae (pioppi, salici)	11	[redacted]	3	1	4	2	1
Juglandaceae (Noce americano)	3	7	5	3	4	2	2
Gramineae (poa, festuca, ecc.)	1	3	2	1	3	2	5
Compositae (Bellis, tarassaco)	—	—	1	—	—	1	—

DAMA

A CURA DI CARLO [redacted]

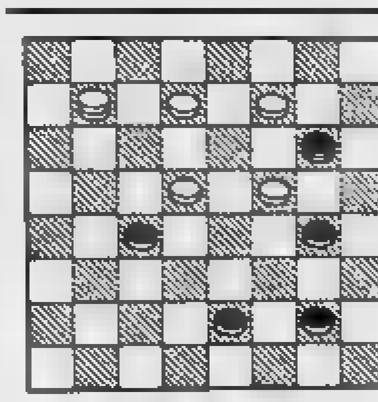

Il B. vince in [redacted] mosse (L. Bertini)

SOLUZ.: 5-10, 12-19 (A); 10-13, 19-12; 13-4, B. [redacted] ...(A) 12-3; 10-13, 3-12; 13-6, [redacted] vince.

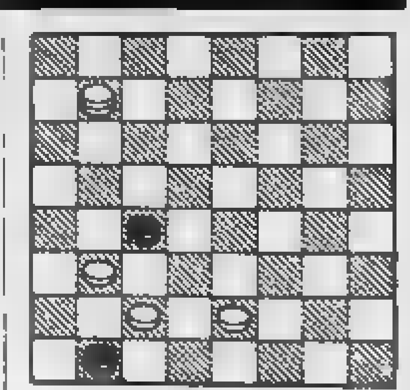

Il B. muove e vince (R. Cancalò)

SOLUZ.: 27-22, 18-25 (A); 5-9, 25-21; 22-18, 29-13; 9-25, B. vince. ...(A) 18-27; 5-9, 29-22; 21-18, 22-13; 9-18, B. [redacted]

ECONOMICI

19 Vendita alloggi

CASALEGNO E 839.8444 via Aosta (S. Milano) libero camera tinello cucinino servizi cantina giardino minimo contanti 30%.

CASALEGNO E 839.8444 via Di Nanni (Cenisia) salone 4 camere cucina servizi cantina. 121 milioni. Minimo contanti 30%.

CASALEGNO E 839.8444 via Luini (M. di Campagna) libero [redacted] cantina. 74 milioni minimo contanti 30%.

CASALEGNO Z 839.8444 via Barge (S. Paolo) libero 3 camere cucina servizi 2 cantine. 65 milioni, minimo contanti 30%.

CASALEGNO Z 839.8444 via Orvieto (M. di Campagna) libero camera tinello cucinotta servizi cantina minimo contanti 30%.

CASAMERCATO A 650.3805 vende libero alloggio signorile composto da 4 camere tinello cucinino servizi, posto auto, in via S. Donato nei pressi di corso Tassoni mq 120.

CASAMERCATO C 650.3805 libero Moncalieri via Bosso signorile recente 2 camere tinello cucinino servizi. Dilazioni.

CASAMERCATO C 650.38.05 libero via G. Bruno (Lingotto) 2 camere tinello cucinino servizi. Piano alto. Dilazioni.

CASAMERCATO C 650.3805 libero via Vigliani recente salone 2 camere cucina bagno posto auto dilazioni e/o permute.

CASAMERCATO [redacted].3805 libero via Cimarosa piano alto panoramico 2 camere tinello cucinino servizi. Occasione.

CASAMERCATO C 650.3805 via Parma (Vanchiglia) camera cucina abitabile servizi. Facilitazioni di pagamento.

CASAMERCATO D 650.38.05 libero via Figlia (Mirafiori) salone 2 camere cucina 2 servizi. Possibilità box. [redacted]

CASAMERCATO D 650.[redacted] libero corso Giulio Cesare monolocale con servizio posto auto lire 17 milioni trattabili.

CA[redacted] [redacted] 650.38.05 libera Volvera casa indipendente di 16 vani con box per 3 auto e giardino di 1000 mq. Permute.

CASAMERCATO D 650.3805 libero via Digione (Francia) signorile 2 camere cucina servizi. Lire 63 milioni trattabili.

[redacted] 650.3805 libero via S. Donato pressi [redacted] Tassoni, 4 [redacted] cucinino servizi. Permute.

CA[redacted]O D 650.3805 libero via [redacted] (S. Rita) 3 camere tinello cucinino servizi. Facilitazioni di pagamento.

CASAMERCATO D 650.3805 libero Pino Torinese in villa salone 4 camere triplì servizi box giardino. Permute.

CASAMERCATO D 650.3805 libero corso Casale recente signorile saloncino 2 camere cucina servizi. Permute. Dilazioni.

CASAMERCATO D 650.3805 libero via Genova 2 camere tinello cucinino servizi termoascensore. Dilazioni, permute.

CASAMERCATO D 650.3805 libero via Monastir Lingotto camera tinello cucinino servizi. Lire 37 milioni rateabili.

[redacted]MERCATO D 650.3805 libero Nichelino via Cuneo recente 3 camere cucina bagno, possibilità box. Dilazioni, permute.

CASAMERCATO D 650.3805 libero via Porta [redacted] (centro) [redacted] tinello cucinino servizi. Dilazioni.

[redacted] D 650.3805 Villastellone recente camera tinello cucinino servizi [redacted] zo. Lire 29 milioni 500 mila.

CASAMERCATO D [redacted] via Borsi (Lucento) casetta indipendente 3 camere cucina servizi box magazzino giardino.

CA[redacted]CATO D 650.3805 libero Mappano via [redacted] stessa casa 2 camere tinello cucinino servizi box. Dilazioni.

CASAMERCATO D 650.3805 libero via Brendisi (Statuto) 3 camere cucina servizi. Affare lire 43 milioni rateabili.

CASAMERCATO D 650.3805 libero [redacted] Moncalieri 2 camere cucinotta servizi lire 56 milioni dilazionabili.

CASAMERCATO E 650.38.05 via Nizza (Lingotto) 2 camere cucina abitabile servizi, lire 10 milioni dilazionabili.

CASAMERCATO E 650.38.05 [redacted] Candiolo (Mirafiori) recente 2 camere cucina servizi. Possibilità di dilazioni.

CASAMERCATO E 650.3805 corso Agnelli pressi corso Cosenza camera [redacted] bagno. Prezzo interessante.

CASAMERCATO E 650.3805 villetta libera Rivarossa, 3 camere cucina servizi box 4 mila mq giardino. Dilazioni, permute.

CASAMERCATO E 650.3805 libero via Macerata (S. Donato) 2 camere cucina servizi. Facilitazioni di pagamento.

CASA[redacted]CATO E 650.3805 libero via Don Bosco [redacted] Donato) [redacted] camere cucina bagno completamente ristrutturato.

CASAMERCATO E [redacted] libero Riva di Chieri signorile salone 4 [redacted] tinello cucinino 3 servizi lavanderia.

CASAMERCATO E 650.3[redacted] libero via Gubbio (Madonna Campagna) [redacted] piano alto 2 camere tinello cucinino bagno.

CASAMERCATO E [redacted] Nichelino via [redacted] 1-2 [redacted] re tinello cucinino servizi.

CASAMERCATO E 650.38.05 libero prestigioso corso Orbassano salone 3 camere tinello terrazzo piano alto tutti comfort.

CASAMERCATO E 650.3805 casetta libera indipendente via Monastir Lingotto 3 camere cucina servizi giardino permute.

CASAMERCATO E 650.3805 libero [redacted] XX [redacted] signorile 4 camere [redacted] doppi servizi. Facilitazioni pagamento.

CASAMERCATO [redacted] vende casetta indipendente in v. Bonsi (Lucento) composta da 3 camere cucina servizi mq 100 circa cortile, orto e giardino di 170 mq box, magazzino.

CASA-NOVA libero vero affare Cascine Vica alloggio di 2 camere tinello cucinino bagno solo L. 46 milioni tel. 337.634.

CASCINE Vica viale Cantù libero recente saloncino 2 camere cucina, 67 milioni dilazionabili volendo box. Telefonare 513.990.

CASCINE Vica liberi [redacted] tinello cucinino, 24 milioni più 16 milioni [redacted] senza interessi. Dolci vende 700.169.

[redacted] libero [redacted] 2 camere cucina bagno più mansarda [redacted] vani [redacted] box orto vero affare. Tel. B.I.T. 5[redacted]

CASETTA libera (M. Campagna) via Masseri. 4 camere servizi magazzino box auto giardino mutuo dilazioni. Galotti [redacted].

CASETTA libera Caselle: 4 camere cucina servizi cortile ristrutturata indipendente, forte mutuo. Galotti 489.780.

CASETTA libera via Rubbiana 40 giardino accesso indipendente mq 300. Ingresso 4 camere cameretta cucina bagno 85 milioni dilazioni. Sabatelli Immobili 856.359.

CENTRALE libero rimesso a nuovo salone 2 camere cucina doppi servizi termo ascensore L. 140 milioni dilazioni. Tel. [redacted]

CENTRALE libero, via Gioberti, ascensore riscaldamento [redacted] termosifoni. Due camere [redacted] ingresso bagno, posto auto, 25 milioni [redacted] più mutuo. Fiduciaria Immobiliare [redacted]

[redacted]
spazioso appartamento uso ufficio/abitazione totalmente rimesso a nuovo e decorato. Composto da: grande salone 4 camere entrata archivio bagno. Occasione L. 210 milioni trattabili. Telefonare 533.947 - 546.239.

CENTRALE via Garibaldi casa d'epoca 3° piano: 2 camere tinello cucinino bagno, ascensore, vende 65 milioni. Aosta 566.887 - 597.774.

CENTRALISSIMA signorilissima casa vendesi alloggi varie metrature. Anche attico. Telefonare 842 101.

CENTRALISSIMI liberi stessa casa completamente rinnovati internamente e nelle parti comuni alloggi da 140 a 250 mq disponibilità mutuo bancario e finanziamento. Telefonare 512.800 - 510.245.

CENTRALISSIMO uso studio o abitazione salone 2 camere servizi balconi ascensore [redacted]. Telefonare 882.214 ore ufficio.

CENTRALISSIMO
libero via XX Settembre uso ufficio o abitazione n. 5 vani servizi 2 ingressi agevolazioni finanziamenti. Tel. 5[redacted] 2 [redacted]

CENTRALISSIMO via Calandra, saloncino 2 [redacted] cucina servizio - lavanderia minimo contanti e dilazioni. Immobiliaretoro 549.781 - 553.204.

[redacted] via Garibaldi 8 [redacted] cucina servizio facilitazioni [redacted] pagamento. Immobiliaretoro 549.781 - 553.204.

CENTRO via Beaumont signorile libero recente soggiorno camera cucina ampio ingresso cantina. Tecnimmobil [redacted]

CENTROCASA 513.831 S. Rita occasione recente 2 camere tinello bagno cantina 43 milioni minimo contanti dilazioni.

CENTROCASA 513.831 adiacente corso Firenze appartamenti termo ascensore 2-3-4 camere cucina bagno dilazioni pagamento.

CENTROCASA 513.831 libero corso Racconigi signorilissimo [redacted] salone 2 [redacted] e tinello, [redacted] milioni, dilazioni.

CHIERI casa 12 anni termo bagno ascensore vendonsi 6 appartamenti occupati 16 vani in blocco L. 240 milioni trattabili [redacted] & C. 303.746 - 307.486.

CHIERI prestigioso alloggio-villa signorilissimo su 3 piani composto di giardino box 2 auto tavernetta 3 camere sala soggiorno cucina salone doppi servizi privato direttamente vende. Tel. 662.4444.

CHIERI in stabile di 12 anni vendonsi appartamenti occupati 2-3 camere termo bagno ascensore a partire da L. 29 milioni 500 mila trattabili. Salvini & C. 303.746.

CHIVASSO libero recente fronte stazione ferroviaria adatto ufficio saloncino 2 camere cucinino 2 servizi. Gabetti 5767.

COLLEGNO Borgata Paradiso, libero recentissimo 3 camere tinello cucinino bagno ampio. Telefonare 411.01.38.

COLLEGNO libero signorile (zona corso Francia) salone 2 camere tinello cucinotta 2 bagni terrazzo box. Gerbaldi 548.426.

COLLEGNO residence Regina libero recentissimo 4° piano camere cucinotta e servizi L. 46 milioni. Tel. 530.821.

COLLEGNO signorili appena ultimati stessa casa 2 camere salone cucina doppi servizi bingresso e 2 camere soggiorno servizi possibile box mutuo fondiario e permute. Studio RO 532.711 536.211.

COLLINARE residenza oltre S. Mauro [redacted] tennis piscina privata vende intermediari ultimi alloggi in palazzina signorile. Tel. 637.572 ore ufficio.

CONSULEDILE 533.322 vende in stabile centralissimo via Maria Vittoria 23 1, 2, 3, 4, 5 camere cucina servizi anche liberi.

CONSULEDILE 533.322 vende corso Moncalieri 326 in modernissima palazzina 1, 2, 3 camere tinello cucinino bagno [redacted] 35 [redacted] Volendo box auto da 18 milioni.

CONVENIENTISSIMO via Germanasca 37, ingresso camera cucina bagno solo 18 milioni 300 mila anche dilazionabili. Fiduciaria Immobiliare 566.956.

CORSO Agnelli (adiacenze) 2 camere tinello cucinotta mq 70 circa vero affare L. 39 milioni 600 mila tel. 472.661 - 472.[redacted].

[redacted] Belgio, via Oropa 58 vendiamo ultimi 2 alloggi [redacted] cucina, wc riservato. Prezzo molto favorevole. Immobili Italia tel. 485.836.

CORSO CORRENTI
libero signorile piano alto soggiorno camere tinello cucinino mutuo. Tel. 512.012 Esim.

CORSO Corsica libero recente signorile 4° piano 3 camere [redacted] cucinino servizi (80 mq), 73 milioni. Grimaldi 506.464.

CORSO Cosenza libero recente signorile piano alto saloncino 2 camere cucina servizi posto auto dilazioni. Grimaldi 505.921.

CORSO Dante vendo libero in bella casa d'epoca alloggio 4 camere cucina servizi piano 2°. Telefonare 543.534 Savio.

CORSO Francia - R. Margherita viale Grenoble piano 7° camera tinello cucinino servizi panoramico, vende 59 milioni. Aosta 566.887 - 597.774.

CORSO Grosseto libero camera tinello servizi [redacted] Oderda vende. Tel. 596.421.

CORSO Grosseto — via [redacted] n. 26 — re[redacted] libero [redacted] tinello cucinino, sufficiente [redacted] milioni contanti restante [redacted] e box [redacted] Fiduciaria Immobiliare 558.958.

CORSO Grosseto recente decoroso ingresso [redacted] letto cucina bagno termo ascensore L. 18 milioni più [redacted] Telefonare 351.393.

CORSO Montecucco adiacenze libero signorile piano alto 2 ingressi salone [redacted] lo cucinino 2 servizi. Telefonare 799.114.

CORSO Potenza [redacted] signorile 3 [redacted] tinello cucinino [redacted] box auto, possibilità dilazioni. Grimaldi 505.921.

CORSO TASSONI
[redacted] recente signorile piano alto salone 2 [redacted] tinello cucinino [redacted]. Tel. 512.012 Esim.

CORSO TOSCANA
libero ampio ingresso soggiorno [redacted] tinello cucinino servizi. Tel. 512.012 Esim.

CORSO TRAPANI
adiacenze alloggi liberi ed occupati stessa casa di 1/2 camere cucina termo bagno da L. 24 milioni dilazioni. Tel. [redacted]

CORSO UNIONE SOVIETICA
libero completamente ristrutturato 2 camere tinello cucinino [redacted] a soli L. 64 [redacted] contanti più finanziamento [redacted] 512.012 Esim.

CORSO Vercelli vendo liberi signorili [redacted] casa 2 appartamenti [redacted] 80 e mq 95. Al [redacted] fabbricato [redacted] mq 80. Tel. [redacted]

COSTRUZIONE recente [redacted] Settimo 100, bellissimo 2 camere tinello cucinino bagno, grande terrazzo mq 80. Fiduciaria Immobiliare 558.958.

COSTRUZIONE recente — via Cumiana 32 — spaziosi anche liberi [redacted] tinello cucinino [redacted] milioni più mutuo, 2 [redacted] tinello cucinino [redacted] milioni più mutuo. Fiduciaria Immobiliare 558.958.

CROCETTA liberi su corso vendesi alloggio signorile salone [redacted] camere tripli servizi tel. 729.402.

CROCETTA
libero prestigioso via Cassini ampio ingresso salone [redacted] camere cameretta cucina 2-3 [redacted] box, [redacted] 512.012 Esim.

[redacted] signorile 4 [redacted] cucina doppi servizi. [redacted] di pagamento. [redacted] liaretoro 549.781 - 553.204.

CROCETTA via Cassini villa unifamiliare complessivi mq 200 su 2 piani più interrato box in giardino. Telefonare 547.476.

CROCETTA via [redacted] libero prestigioso salone soggiorno [redacted] studio cucina doppi servizi posto [redacted] C.V.I., tel. 383.570.

[redacted] Vende Lucento libero recente ampio ingresso sogg[redacted] camere servizi facilitazioni. Tel. 779.012.

DAVIDIMMOBILIARE vende S. [redacted] libero piano alto ingresso 3 [redacted] cucina servizi terrazzo forte mutuo. [redacted] 779.012.

DI SALVATORE 587.183 libero via Vivaldi piano rialzato recente, 5 camere cucina [redacted] gni mq 180, 140 milioni. Ideale Studio.

[redacted] SALVATORE 587.183 vende Rangliasco centro, [redacted] garage indipendente ristrutturata, liberabile mq 80 più [redacted]

DI SALVATORE 587.183 [redacted] sopra Trana in nuova particolarissima [redacted] piccolo alloggio su 3 piani [redacted] tavernetta.

DI SALVATORE 587.183 vende collina Piossasco struttura [redacted] villa mq 180 più 247 interrati più 160 mansarda 175 milioni.

DI SALVATORE 587.183 vende libero Alpignano, recente 2 camere, tinello cucinino box auto 55 milioni meno 25 milioni mutuo.

DI SALVATORE 587.183 vende collina Bibiana recentissimo villino arredato giardino cintato villa unica. L. 170 milioni.

(continua)

ECONOMICI

19 Vendita alloggi

[redacted] SALVATORE 387.183 vende precollina Piossasco in nuova palazzina [redacted] camere cucina, 2 [redacted] giardino L. 128 milioni volendo mansarda e box

[redacted]

[redacted] Strada [redacted] Drosso [redacted] (Mirafiori) [redacted] liberi ed occupati anche [redacted] soggiorno-cucina, camera letto, bagno da L. 28.650.000. Tel. 548.154.

EDILCASE vende zona Lungo Po Antonelli due eleganti appartamenti piano attico, composti da: due [redacted], [redacted], bagno. Bellissimo terrazzo. Tel [redacted]
EDILCASE [redacted] in Rivoli, [redacted] Capello 30 elegante appartamento appena ultimato, li[redacted] tre [redacted], [redacted] [redacted]. Fisso mutuo Tel [redacted] 154
[redacted] vende [redacted] Cibrario 31, elegante app[redacted]o, tre ca[redacted], cucina, [redacted]. Lire 32 milioni 500 mila. Tel. 548.154.
EDILCASE vende via F[redacted]ffa angolo corso Agnelli elegante [redacted] libero: [redacted] camere, tinello, cucinino, bagno. Prezzo interessante dilazionabile. Tel. 548.154
[redacted] vende in via Balangero 22 [redacted] Martinetto) alloggio [redacted] bagno L. 17 milioni. Tel. 548.154.
[redacted] precollinare [redacted] liberi 1-2 camere tinello cucinino a partire [redacted] L. 32 milioni tel. 513.853
EDILFIDUCIARIA [redacted] Unione Sovietica li[redacted] camere [redacted] cucinino [redacted] L. 77 milioni tel. 513.853.
EDILFIDUCIARIA via Crissolo (S. Paolo) [redacted] ro 2 [redacted] servizi L. 64 [redacted] tel. [redacted].
EDILFIDUCIARIA via Principessa Clotilde libero 1 [redacted] tinello cucinino [redacted] L. [redacted] milioni tel. 513.854
[redacted] Mirafiori libero, 2 [redacted] tinello cucinino servizi, completamente ristrutturato. Telefonare 513.854
[redacted] Dema libero mini-alloggio arredato e moderno [redacted] ottimo [redacted] tel. 513.856

[redacted] via Cadorna (S. Rita) vende nello stesso [redacted] alloggi 1-2 camere ti[redacted] cucinino servizi a partire [redacted] L. [redacted] milioni mutuo [redacted]zioni tel. 513.856
EDILFIDUCIARIA Collegno libero [redacted] camere [redacted] cucinino doppi servizi [redacted] box auto tel. 513.853
[redacted]A via Villarbasse (zona [redacted] Paolo) ingresso 2 camere cucina servizio L. [redacted] milioni 500 mila [redacted] 513.853
[redacted] via Lanzo [redacted] ingresso [redacted] angolo cottura servizio L. 67.500.000. Tel. 513.853.
EREMO vendesi villa nuova panoramica 2 alloggi 300-400 mq giardino [redacted] 4000 box auto permute dilazioni. Tel [redacted] 445.568.
EUROCASE F 546.748 libero [redacted] Rita (via Tripoli) [redacted] tinello [redacted] 2 arie [redacted] piano termoascensore facilitazioni
FAILLA & BERTINETTO 741.2874 libero B. Milano corso G. Cesare, ingresso camera cucina bagno, 29 milioni
FAILLA & BERTINETTO 741.2874 [redacted] Pa[redacted] ingresso camera cucina bagno 2 balco[redacted] solaio. 62 milioni.

FAILLA [redacted] 741.28.74 via Bologna - Piazza Sofia, camera tinello [redacted] bagno, 2 balconi, 33 milioni.
FAILLA & BERTINETTO 741.28.74, libero su corso Francia, [redacted] camera [redacted] cucinino bagno. 39 milioni
FAILLA & BERTINETTO 741.2874, inizio corso G. Cesare, 3 camere mansardate con servizi (mq 55) 21 milioni
FAILLA & [redacted] libero [redacted] Francia-Collegno recente, 2 [redacted] cameretta tinello cucinino doppi [redacted] (mq 100) Affare [redacted] milioni. Telefonare 741.2874
FAILLA & BERTINETTO 741.2874, attico corso Brunelleschi-via Fattori, [redacted], ingresso 2 camere tinello cucinino bagno terrazzo. 47 milioni
FAILLA & BERTINETTO libero via Casale-via Cavalli, [redacted] 2 camere cucina doppi [redacted]. Telefonare 741 2874
FAILLA & BERTINETTO libero Mirafiori, [redacted] cente, termoascensore mq [redacted], ingresso [redacted] tinello [redacted] bagno, in stato perfetto [redacted] milioni. Telefonare 741 2874
FAILLA & BERTINETTO [redacted] casetta [redacted] Lucento-Vallette, soggiorno 2 camere [redacted] bagno, cortile, [redacted] box [redacted] 74 [redacted]. Telefonare 741.2874.
FAILLA [redacted] 741.2874, libero Borgo Vittoria: ingresso ca[redacted] bagno, adatto ufficio, 35 milioni
[redacted]MINTER Spa c. Casalli luminoso soggiorno 3 camere cucina servizi ingresso, L. 57 milioni 500 mila, dilazioni. Tel 696 7121.
FINCI zona ca[redacted] alloggi 2-3-4 vani da L. 9 milioni, L. 4 milioni minimo contanti tel. 505.891 - 503.318.
[redacted] 5767 [redacted] Barriera Milano corso XI Febbraio luminoso camera [redacted] bagno cantina, [redacted] milioni dilazionabili
GABETTI 5767 vende adiacente [redacted] Francia via Sarre spa[redacted] cucina bagno, 40 milioni 800 [redacted]
[redacted] vende [redacted] Paolo via Revello 2 camere cucina bagno ripostiglio 56 milioni dilazionabili
GABETTI 5767 vende libero adiacente [redacted] Cigna via Robassomero recente luminoso camera cucina bagno 42 milioni 300 mila.
[redacted] 5767 [redacted] luminoso adiacente corso Francia [redacted] Pacchiotti 3 [redacted] bagno, 54 milioni 800 mila [redacted]
GABETTI 5767 [redacted] libero Crocetta spazioso una [redacted]a cucina ingresso bagno cantina 43 milioni 500 mila dilazionabili.
GABETTI 5767 vende Barriera di Milano via Leinì in stabile ben tenuto cam[redacted] cucina servizio cantina 21 milioni 200 mila
GABETTI 5767 vende libero Santa Rita [redacted]za Montanari signorile [redacted] piano alto 3 camere cucina doppi [redacted]
GABETTI [redacted] libero Parco [redacted]o Montecucco signorile piano [redacted] 3 camere cucina [redacted]
GABETTI 5767 vende libero Vanchiglia [redacted] Giulia di Barolo ristrutturato camera soggiorno cucinino bagno cantina, 66.800.000
GABETTI 5767 vende [redacted] Paolo via Vinadio camera [redacted] ingresso bagno [redacted] 25 milioni dilazionabili
[redacted] 5767 vende libero via Santa Chiara costruzione [redacted]nte salone [redacted] tinello cucinino 2 bagni ampi balconi
[redacted] 5767 vende [redacted] corso Giulio [redacted]e largo Sempione camera [redacted] 19 milioni dilazionabili.
GABETTI 5767 vende libero [redacted] Urss adiacente corso Traiano signorile [redacted] salone 3 camere cucina 2 bagni.
GABETTI 5767 vende libero [redacted]ente piazza Rebaudengo corso Vercelli 2 camere tinello cucinino bagno 2 ripostigli
[redacted] B vende [redacted] Crocetta [redacted] piano alto soggiorno camera cucina abitabile servizio tel. 837.802.
GASSINO appartamento 115 mq [redacted] arie box auto ogni [redacted] milioni trattabili [redacted] vende tel. 511.951
G.E.A. Castiglione vende alloggio signorile salone 2 camere servizi tavernetta box e giardino privato. Tel 519.939 - 541.464
[redacted]. Rondissone v[redacted] alloggio libero camera tinello [redacted] box Tel. 519.939 - 541.464
G.E.A. [redacted] vende alloggio signorile salone 3 [redacted] cucina doppi [redacted] Tel 519.939 - 541.464
[redacted] Madre alloggio libero mq 240 in parte da ristrutturare vista panoramica, 6 camere servizi. Telefonare 582.214 ore ufficio.

[redacted] (Aurora) [redacted] corso Vercelli [redacted] abbinabili di ingresso camera cucina servizi [redacted] a [redacted] 16 milioni. Tel [redacted]
GRIMALDI (Crocetta) libero corso A. De Gasperi [redacted] in stabile signorile [redacted] porti[redacted] doppi ingresso ampio salone soggiorno 3 [redacted] tripli servizi tutti i comforts 420 milioni possibilità box [redacted] Tel. 506.917
GRIMALDI (Regio Parco) libero [redacted] Sempione [redacted]o 2 came[redacted] vizi cantina 56 milioni 500 mila Tel [redacted]
GRUGLIASCO ultimissimo alloggio camera tinello cucinino servizi in piccolo stabile ottimo [redacted] Eurostop tel. 787.061
GRUGLIASCO (via Giotto) bellissimo alloggio 2 [redacted] cucina bagno casa decorosa, 53 [redacted], affare. Tel. Bertelli 548.426

[redacted]

[redacted] mansarda da ristrutturare presso c. Tassoni camera cucina angolo cottura servizio [redacted] 741.2834 - [redacted]

IFIM

liberi e [redacted] stessa casa pressi piazza Statuto appartamenti di 2/3 camere servizi e negozio di 75 mq dilazioni e/o permute. Telefonare 748.718 - 741.2834

[redacted]

liberi Villarbasse [redacted] zona residenziale in palazzina di nuova costruzione appartamenti [redacted] soggiorno 1-2 camere cucina 1-2 servizi giardino volendo box auto. Tel. 515.582.

IFIM

[redacted] corso T[redacted] recente due [redacted] cucina bagno 83 milioni Tel. 515.582.

[redacted]

Libero centrale [redacted] Rosine [redacted] bagno completamente ristrutturato. Tel. [redacted].

IFIM

[redacted] centrale [redacted] Albertina in elegante stabile [redacted] 4 [redacted] cucina tripli servizi. Tel. 515.582

[redacted]

libero completamente ristrutturato in [redacted] Vittorio con [redacted] rifiniture soggiorno [redacted]ra cucina servizi [redacted] e/o [redacted]. [redacted]lonare 748.718 - 741.2834.

[redacted]

libero corso Toscana recente soggiorno due [redacted] tinello cucinino servizio. Dilazioni e/o permute. Telefonare 741.2834 - [redacted].

IFIM

[redacted]ro c. Racconigi (ang. c. Vittorio) soggiorno due camere cucina servizio 115 milioni di[redacted]. Tel. 748.718 - 741.2834

IFIM

[redacted] collina [redacted] prestigioso appartamento duplex in [redacted] salone 3 camere [redacted] tripli servizi mansarda box per 2 [redacted] tavernetta. Tel. [redacted]

IFIM

[redacted] Mirafiori via Pio VII soggiorno camera tinello cucinino in [redacted]. Tel 515.582

[redacted]

[redacted] piano alto Santa Rita ampio soggiorno camera tinello cucinino [redacted]. Telefonare [redacted].718 - 741.2834.

IFIM

[redacted] panoramico [redacted]. Brunelleschi signorile saloncino due camere cucina [redacted] bi-ingresso volendo box. Tel. 748.718 - 741.2834.

IFIM

Libero Settimo Torinese recente costruzione in [redacted] residenziale 2 [redacted] tinello cucinino bagno box auto. Tel. 515.582

IFIM

[redacted] zona Viberti in elegante stabile di [redacted] costruzione mansarda composta di ampio soggiorno [redacted]oda bagno Tel 515.582.

[redacted]

Occupato corso Francia [redacted] soggiorno [redacted] tinello cucinino [redacted] milioni. Tel. 515.582

IFIM

Occupato via Chiesa della Salute in casa d'epoca 2 ca[redacted] cucina [redacted] 33 milioni. Tel. 515.582.

[redacted] TETTO [redacted] con giardino in [redacted] signorile soggiorno 2 [redacted] cucina servizi terrazzo, 95 milioni tel. 396.766.
IMMOBIL 4 vende via Giacinto Collegno in casa ristrutturata nelle parti comuni 1-2 [redacted] mere cucina servizi Telefonare 515.346.
IMPRESA [redacted] in [redacted] alloggi ultimati [redacted] riscaldamento singolo [redacted] L. [redacted] mila al mq pagamenti [redacted] in contanti [redacted] mutuo fondiario Poirino frazione Marocchi via Tetti Nuovi [redacted] chiesa personale in [redacted] sabato e [redacted] Tel. 945.0910.
IMPRESA vende [redacted]nte in Chieri prestigiosi alloggi nuovi da 70 a 130 mq consegne estate [redacted] sufficiente [redacted] contante mutuo 5. [redacted], dilazioni Telefonare 550.029.
[redacted] villa residenziale precollinare con giardino vendo alloggio signorile escludendo [redacted]diari. Telefonare 530.396.
[redacted] vende a None (20 km To) alloggio [redacted] di [redacted] cucina [redacted] box, L. 65 milioni. Tel. 316.283 - 518.985.
[redacted] 511.382 libero collina [redacted] Chieri in [redacted]zione appartamenti [redacted] 2-3 camere cucina doppi servizi terrazzi [redacted] auto mutuo fondiario.

ISG [redacted] Agnelli [redacted] 2 camere soggiorno cucinotta bagno cantina [redacted] auto, 75 milioni. Pagamento dilazionato. Telefonare 920 0275 - [redacted]848.
ISG B via [redacted] Salute libero piano 6° [redacted] camere tinello cucinino bagno, [redacted] milioni. [redacted]. Tel. 920 [redacted]
[redacted] C libero via Valdellatorre: 2 [redacted] tinello cucinino bagno cantina. 85 milioni. Dilazioni. Tel [redacted]
ITALIA 61 - via Finalmarina - libero adatto anche [redacted] ufficio 4 [redacted] ingresso bagno, [redacted] milioni contanti restante mutuo fondiario o dilazioni. Fiduciaria Immobiliare 566.[redacted].
ITALIA [redacted] via Finalmarina 3 camere [redacted] biservizi riscaldamento [redacted] uso studio, L. 56 milioni. Telefonare 518.229.
ITALIA [redacted] via Garessio [redacted] prestigioso salone soggiorno studio 2 [redacted] cucina lavanderia biservizi doppi ingr[redacted] box. Centro Immobiliare, tel. 548.153 - 5[redacted].
LA Loggia, Perri [redacted] in [redacted] villa quadrifamiliare con magazzini in blocco o frazionata. Telefonare 606.02.86
LA Loggia Perri vende in zona residenziale villa quadrifamiliare con magazzini in blocco o frazionata. Telefonare 606.0286

LA più intelligente proposta per investire
10 MILIONI
[redacted] disponete di 10 milioni [redacted] potete pagare una piccola quota semestrale per il mutuo [redacted] Paolo potete acquistare un appartamento a Volpiano [redacted] da ingresso, camera letto, tinello, cucinino, terrazzi, bagno ecc. Lo [redacted]le è [redacted]le e dotato di ogni confort. [redacted] il migliore investimento per i vostri risparmi Tel. 547.119.

LAREO frazione zona Martinetto ultimi appartamenti di 1-2 camere [redacted] bagno casa 1980 prezzi da 35 milioni Tel [redacted]
[redacted] Collegno direttamente da impresa [redacted] varie metrature [redacted] tel. Per informazioni tel. 746.222.

Gioielleria
SIGNA
Via C.Capelli, 39 - Torino
gioielli che fanno moda.
Concessionario BAUME & MERCIER
L'ORO PARLA L'ORO E' VIVO

LAREO [redacted] Palermo [redacted] 3 [redacted] mere cucina [redacted] ampia metratura, 41 milioni dilazionabili. Telefonare [redacted].
LAREO libero v. Cibrario in casa d'epoca ampio salone 2 camere cucina bagno piano alto 125 milioni dilazionabili. [redacted].746.222.

LARGO CIBRARIO

libero signorile ristrutturato ampio ingresso saloncino 2 camere spogliatoio biservizi cucina disimpegni mutuo. Tel. 512.012 E[redacted]

LEINI' A alloggi in piccola casa ottimo investimento 1-2 camere cucina servizi orto privato prezzi occasione da 18 milioni. Immobiliare San Giorgio 920.88.[redacted].
LEINI' [redacted] libero in piccola palazzina ultimo piano soggiorno [redacted] 1 [redacted] bagno cantina [redacted] interessante possibilità permute. Imm. [redacted]. Giorgio 920.02.75 - 920.88.48.
LEINI' A libero ben rifinito zona residenziale soggiorno cucina 2 [redacted] bi[redacted] cantina termoautonomo, mutuo e [redacted] Imm. S. Giorgio 920.88.48 - 920.02.75.
[redacted] nuovo grazioso 1 [redacted] tinello cucinino bagno cantina garage termoautonomo, mutuo fondiario non indicizzato e dilazioni Imm. S. Giorgio 920.02.75.
LEINI' A stabile nuovo alloggi pronta consegna [redacted] riscaldamento autonomo [redacted] camere tinello cucinino bagno cantina da [redacted] milioni possibilità box auto mutuo e dilazioni. Immobiliare San Giorgio 920.88.[redacted].
LEINI' A villa bi-trifamiliare recente con [redacted]co mq 3900, [redacted] camere, [redacted] bagni eventuale mansarda garage doppio. [redacted] Giorgio 920.88.48 - 920.02.75.
LEINI' A zona centrale casa indipendente trifamiliare 10 camere pluriservizi, terreno mq 1500 pagamento dilazionato [redacted]. Immobiliare San Giorgio 920.02.75.
[redacted] adiacente monocamera soppalcata [redacted] riscaldamento ristrutturato. C.V.I., tel. 383.570.
LIBERI vicinanze università 2 mansarde volendo abbinabili mq 25 complessivi L. [redacted] milioni 600 mila. Tel. 441.[redacted].
LIBERI via Cigna 66 alloggi adiacenti ristrutturati sala camera tinello 48 milioni camera e cucina 35 milioni dilazioni. Tel. 835.135.
[redacted] 1-2-3 camere cucina [redacted] abbastanza recente semicentrale, ottimo [redacted]zo dilazioni. Casamercato 660.38.06.
LIBERO a Leumann in palazzina [redacted]e signorile 3 camere cucina bagno giardino 80 milioni meno mutuo. Tel. 501.717.
LIBERO adiacente piazza Pitagora camera tinello cucinino bagno piano rialzato 52 milioni. Dilazioni. Maiora 756.625.
LIBERO ad[redacted]nte piazza Rivoli in casa d'epoca ampio [redacted] camere tinello cucinino servizi dilazioni tel 441.027 - 442.261.
LIBERO adiacente corso Siracusa in [redacted] na ampio camera [redacted] abitabile servizi L. 41 milioni 500 mila tel. 441.027.
LIBERO adiacente Piazza d'Armi tinello cucinino 2 camere servizi signorile studio Codoni [redacted].
[redacted] aprile '84 via Valdellatorre [redacted] bagno facilitazioni di pa[redacted] Immobiliaretoro 549.761 - 553.204.

LIBERO Barriera di Milano camera cucina ingresso bagno cantina prezzo veramente interessante. Domus Tilla vende, tel. 504.990.
LIBERO Borgata Vittoria via Mosca vendiamo alloggio soggiorno 3 camere [redacted] bagno 120 mq studio RIGHI 513.632
LIBERO Borgo Vittoria attico saloncino 2 camere tinello cucinino bag[redacted] cantina recente eventuale permuta. [redacted] 256.772
LIBERO Cascina Vica recente costruzione [redacted] camere cucina bagno minimo contanti e dilazioni. Immobiliaretoro 549.761 - [redacted].
[redacted] centralissimo salone 3 [redacted] cucina servizi ca[redacted] d'epoca. [redacted] Immobiliari, tel. 3[redacted].570.
LIBERO centro Europa recente piano alto [redacted] camere cucina servizi e box auto L. [redacted] milioni dilazioni tel. 441.027.
LIBERO corso Orbassano 7° piano ampio camera tinello cucinino bag[redacted] Emmevi tel. 961.9195
LIBERO [redacted] Telesio [redacted] camere tinello cucinino ingresso bagno permute e dilazioni Edilitalia tel [redacted] - [redacted]3.125.
LIBERO corso [redacted] camera cucina servizi completamente ristrutturato. Centro vendite Immobiliari, [redacted] 383.570.
[redacted] G. Cesare [redacted] 2 camere tinello cucinino [redacted] milioni [redacted] mutuo dilazioni. [redacted]
LIBERO corso Agnelli (Sporting) vendo panoramico bellissimo appartamento [redacted] 3 ca[redacted] tinello cucinino bagno. Tel. 678.362
[redacted] Belgio camera [redacted] bagno, 27 milioni, 30% contanti [redacted] Holding 588.288.
LIBERO corso Trapani (Viberti) medio signorile [redacted] camere tinello cucinino ripostigli servizi 75 milioni Holding 588.288.
LIBERO corso Umbria, 2 camere cucinotta servizi ingresso cantina rimesso a nuovo, 45 mq, [redacted] milioni. Grimaldi 596.262
LIBERO [redacted] Racconigi [redacted] camere [redacted] bagno. Facilitazioni [redacted] Immobiliaretoro 549.761 - 553.204.
LIBERO [redacted] Agnelli [redacted] camera cucina bagno [redacted] od ufficio Lux Case vende. Tel. 544.107.
LIBERO Crocetta zona Mauriziano soggiorno [redacted] cucina servizi. Centro vendite Immobiliari, tel. 383.570.
LIBERO d'epoca signorile via Madama Cristina salone 2 camere cucina bagno 98 milioni permute. Maiora 756.625.
[redacted] Fiat Mirafiori [redacted] signorile salone 2 [redacted] biservizi più [redacted]a e posto auto. Consuledile 533.322.
LIBERO luminoso centrale [redacted] camere cucina [redacted] 1 servizi cantina. Tel. SO.FI 635.974 - 537.046.
LIBERO prestigioso Santa Rita salone tre camere cucina doppi servizi doppi ingressi box, [redacted], C.V.I., tel. [redacted].
LIBERO presso via Calandra, 3 camere cucina servizi. Minimo contanti e dilazioni Immobiliaretoro 549.761 - 553.204.
LIBERO [redacted] vicino corso Regina (S. Donato) [redacted] camere [redacted] 56 [redacted] contanti, [redacted] Sabbatini Immobil, 655.359.

[redacted] S. Rita recente [redacted] tinello cucinino [redacted] ascensore [redacted]mento. [redacted]diodi[redacted] 389.183.
LIBERO S. Rita camera tinello [redacted] servizi [redacted] ascensore. Centro vendite immobiliari, tel. 383.570.
LIBERO S. Salvario signorile [redacted] camera cucina [redacted] box costruzione [redacted]. C.V.I. 383.570
LIBERO Santa Rita signorile ampio saloncino 3 camere cucina abitabile doppi servizi box L. [redacted] milioni tel. [redacted].027.
LI[redacted] Settimo rec[redacted] costruzione saloncino [redacted] camere cucina bagno. Minimo contanti e dilazioni o eventuali permute con alloggi anche occupati in Torino. Immobiliaretoro 549.761 - 553.204
LIBERO signorile adiacenze [redacted] Pitagora spazioso salone 2 camere cucina [redacted] e box auto tel. 519.017 - 519.085
LIBERO signorile corso Montecucco [redacted] soggiorno [redacted] tinello cucinino servizi mutuo Studio RO 532.711 - 535.211.
LIBERO subito [redacted]o Potenza luminoso camera tinello cucinino bagno prezzo veramente interessante [redacted] Domus Tilla 504.[redacted].
LIBERO vendo via S. Secondo 3 camere cucinotta [redacted] servizi riscaldamento [redacted]trale. [redacted]fonare 678.362
[redacted] a Vinovo in palazzina nuovissima, 2 camere cucina giardinetto garage riscaldamento autonomo mutuo Tel. 6[redacted].362.

[redacted]

via Cecchi, 1 camera cucina entrata bagno termo centrale, L. 33 milioni. Facilitazioni Telefonare 533.947 - 545.239
LIBERO via Cigna (corso Allamano) vendesi alloggio in palazzina composto da ingresso 1 camera tinello cucinino servizi ampia cantina. Facilitazioni di pagamento, per visite ed informazioni telefonare 831.061.
LIBERO via De Sanctis luminoso camera tinello cucinino servizi, L. 44 milioni dilazioni. Telefonare 441.027 - 442.261.
LIBERO via Francesco Baracca ingresso camera cucina [redacted] bagno L. 33 milioni dilazionabili. Italimmobili 599.782.
LIBERO [redacted] Oropa [redacted] tinello cucinino bagno facilitazioni [redacted] pagamento. [redacted]retoro 549.761 - 553.204
LIBERO via Paisiello recente [redacted] camera cucina ingresso bag[redacted] 15 milioni minimo contanti, rima[redacted] dilazionabile. [redacted] biliaretoro 549.761 - 553.204
[redacted] via San Donato [redacted] cucina ingresso servizio. Minimo [redacted] e dilazioni. Immobiliaretoro 549.[redacted] - 553.204.
LIBERO via [redacted] due camere tinello cucinino servizi L. 49 milioni. Centro [redacted] Immobiliari, tel. 383.570.
LIBERO via Talucchi 3 camere cucina servizi studio abitazione vendo. Tel. [redacted].
LIBERO zona S. Paolo ingresso 2 camere [redacted] cina abitabile bagno cantina. L. 82 milioni dilazioni. Immobiliare Valsusa 821.452.
[redacted] VOLA [redacted] adiacente Porta Nuova [redacted] libero 5 camere [redacted] doppi in[redacted]. Prezzo L. 47 milioni. Tel. 657.824.

Nuova C[redacted]essi[redacted]naria
LANCIA-AUTOBIANCHI a Torino
C.so Principe Oddone, 68 Tel. 472047 (4 linee)
SOC. LINCARAUTO C.so Orbassano, 72 Tel. 581008
Servizio assistenza, vendita
ricambi e [redacted]

AUTOBIANCHI

[redacted] VOLA [redacted] San Salvario in casa d'epoca monocamera [redacted] soppalco. Telefonare 657.824
LUCIANA VOLA vende libera mansarda [redacted] Po (fronte università) [redacted] 7 milioni. [redacted]re 657.824
[redacted] VOLA libero recentissimo adiacente corso Grosseto 2 [redacted] tinello [redacted] piano alto. Telefonare 657.824
LUCIANA VOLA libero signorile [redacted] no saloncino [redacted] camere tinello cucinino servizi. Telefonare 657.824.
LUCIANA VOLA [redacted] libero [redacted] Crimea prestigioso alloggio [redacted] signorile [redacted] di salone 6 [redacted] cucina [redacted]bile doppi servizi mq 230 [redacted]lonare 657.824.
[redacted] VOLA libero signorile via Bobbrera (piazza Statuto) soggiorno 3 camere cucina servizi. Prezzo affare. Telefonare 657.824.
LUCIANA VOLA vende adiacente strada San Mauro casetta indipendente libera composta di alloggio più magazzini su strada e box nel cortile. Lire 95 milioni. Telefonare 657.824.
LUCIANA VOLA libero [redacted] corso Vercelli 4 camere cucina servizio mq 100. [redacted]nare 657.824.
LUCIANA VOLA San Salvario (via Canova) libero spazioso 2 camere tinello cucinino doppi servizi mq 95. Telefonare 657.824
LUCIANA VOLA Borgo Vittoria occupato saloncino 2 camere cucina ottimo stato. Prezzo affare L. 52 milioni. Telefonare 657.824
LUNGO Po Antonelli adiacente libero camera tinello cucinino servizi termo ascensore L. 55 milioni, Centro Immobiliare, tel. 518.229.
LUNGO Po Antonelli alloggio piano 5° mq 120, 4 camere cucina attualmente occupato, vendo. Telefonare 536.601.

LUNGOPO' ANTONELLI

libero recente spazioso camera tinello cucinino ingresso bagno cantina L. 56 milioni mutuo e dilazioni. Tel. 585.801.

LUPO vende alloggio nuovo Chieri presso stazione 130 mq 1 milione al mq volendo box finanziamento e permute. Tel. 942.1646.
LUPO vende Chieri alloggio libero 2 camere tinello cucinotta come nuovo 100 mq L. 70 milioni, trattabili. Tel 942 1646.
LUSSUOSO corso Matteotti appartamento libero mansardato mq 140 salone camera servizi C.V.I., tel. 383 570
LUSSUOSO piscina parco gioco bimbi vuoto salone 2 camere cucina 2 servizi. Posto auto volendo box. Tel. 510 582.
MADONNA Campagna via Gubbio appartamento occupato camera tinello cucinino servizi prezzo interessante C.V.I., tel. 383 570.
MADONNA di Campagna stessa casa appartamenti ancora liberi 1-2 camere tinello cucinino da 45 milioni. Grimaldi 506.464
MADONNA di Campagna via Stradella 1° piano occupato 3 camere cucina servizio esterno, 22 milioni affare. Grimaldi 506.464.

MADONNA DI CAMPAGNA

via Gubbio piano alto recente soggiorno camera tinello cucinino servizi soffitte dilazioni. Tel. 512.012 Esim.

MANSARDA centrale di 2 locali [redacted] riscaldamento [redacted] a metano servizi arredata L. 19 milioni. Tel. 378.964 - 389.182.

MANSARDA centrale ristrutturata di 2 vani libera in stabile d'epoca L. 10 milioni più 9 milioni 500 mila dilazioni. [redacted]. 383.445.
[redacted] via Mazzini 22. Bilocali mq 45, trilocali mq 60, termo [redacted] Telefonare 512.774
MANSARDE [redacted] case ristrutturate possibilità servizio interno [redacted]. Tel [redacted]
[redacted]E zona San S[redacted] libere [redacted]te con luci acqua stessa casa abbinabili Studio RO 532.711 535.211.
MARE' vende [redacted] centrale miniappartamento piano alto ascensore. Tel. 832.[redacted].
MARE' vende liberi centrali prestigiosi appartamenti varie metrature [redacted] d'epoca [redacted] muse dilazioni mutui. Tel. 832.895
[redacted] libero zona piazza Vittorio [redacted] partamento [redacted] 175 da ri[redacted] tel. [redacted]
[redacted]' vende libero attico mq 130 più 70 mq terrazzo zona signorile. Tel. 832.895.

[redacted] tel [redacted] frazionamento [redacted] Garibaldi 26 scala B ampi appartamenti 2-3 camere cucina servizi da L. 47 milioni 500 mila magazzino libero L. 20 milioni. Visite sul posto.
MEDIOCASE 389.183 vende lussuosi appartamenti centralissimi stesso stabile varie metrature possibilità permute e dilazioni.
MEDIOCASE 389.183 vende precollina prestigiosi appartamenti varie metrature possibilità permute e dilazioni.

MILLEFONTI

libero signorile recente panoramico salone 3 camere cucina biservizi 2 ingressi posto auto mutuo agevolazioni [redacted]rmute. Tel. 512.012 Esim.

MIRAFIORI libero 3 camere cucina biservizi ingresso cantina 9° piano, 125 mq, box termo ascensore. Grimaldi 596.262.

MONCALIERI centro piano secondo 2 camere tinello cucinino servizi spazioso vuoto 73 milioni Aosta 586.[redacted]7 - 587.774.

[redacted] come nuovo ampio 2 camere tinello cucinino bagno ripostiglio box auto dilazioni tel. [redacted]
MONCALIERI libera prestigiosa su 2 piani mq 120 più mq 80 mansardato 3 servizi doppi ingressi box 2 auto recentissimo giardino condominiale L. 175 milioni mutuo incluso. Centro Immobiliare, tel. 548.153.
MONCALIERI villetta a schiera su 2 piani recentissima mq complessivi 300 L. 185 milioni compreso mutuo a basso interesse. Telefonare Progetto 885.992 - 871.796
[redacted] San Giovanni [redacted] piano alto 2 camere tinello cucinino bagno cantina con mutuo Gabetti 5767
[redacted] rustico indipendente con licenza di ristrutturazione ottima posizione [redacted] me[redacted]. Domus Tilla 504.990.
MONOCAMERA libera arredata stabile recente con portineria ingresso servizi, 28 milioni meno mutuo Holding 588.288
OCCUPATO corso Moncalieri 2 camere cucina bagno ristrutturato L. 33 milioni no agenzie. Tel. 309.1312 ore ufficio
ORBASSANO vendo alloggio libero 2 camere tinello cucinino servizi tel. 349.0248 905.8302.
[redacted] villa libera bifamigliare 250 mq abitabili mansarde [redacted] ampio terrazzo magazzino per attività (300 [redacted] Bellini vende dilazionando. Tel. 473.0387
OTTIMO investimento [redacted] cucinotto servizi casa 1974 in [redacted], mutuo e dilazioni. Telefonare 743.971.
PALAZZINA [redacted] antica [redacted] tetto recente prestigiosa costruzione 14 [redacted] mere suddivise in 4 appartamenti riunibili [redacted] terrazzi giardini box [redacted] blocco o frazionatamente esamin[redacted] par[redacted]ziali permute. Telefonare 545.626
P[redacted]LA libero camere tinello cucinino servizi riscaldamento L. [redacted] milioni Centro Immobiliare tel 548.153

PARELLA

3 camere cucina ingresso [redacted] posto auto L. 63 milioni dilazionabili. Tel [redacted].756.

PIANEZZA alloggi di 4 vani [redacted] box [redacted] se casa mutuo dilazioni. Vende V. & V. [redacted]nezza, via Torino 16, tel 967.3153
PIAZZA Bengasi libero panoramico camera soggiorno cucinino antibagno bagno mq 65 6° piano, L. [redacted] milioni. [redacted] ufficio 532.561

(continua)

1 / Quando il giornalismo è romanzo d'appendice...

2 / L'insegnamento «addomesticato» [redacted] storia ha radici lontane

Commentatori a pagamento

1/ I professionisti del commento politico a giornata, a settima- [redacted] o a mese, [redacted] righe o incolonnati, sono di pessimo umore in queste ultime settimane. Ipocondriaci e atrabiliari, han perduto persino il sorriso melenso che ci offrono dalla fotografia ritoccata con l'abito buono, che ce li mostra generalmente [redacted] occhiello, tutti lindi dall'alto della loro rubrica, dove fanno il bello e il cattivo tempo nelle previsioni della politica nazionale e internazionale. Bernacca della situazione, lo sanno e [redacted] fieri e sussiegosi. Mi [redacted] stato detto che persino il segretario di un grande partito di massa, ogni mattina, prima di iniziare la lettu- [redacted] del giornale del [redacted] partito, leggesse il fondo di un celebre Bernacca [redacted] no, per poter poi interpretare le sottigliezze, le sfumature del proprio giornale. Il che dimostrerebbe l'utilità di questi raffinati del punto [redacted] virgola politico.

Da tempo, [redacted] loro barometro segna decisamente tempesta. [redacted] caso Cirillo è soltanto [redacted] delle tante gocce che fanno traboccare i vasi (il plurale è d'obbligo!); c'è la tortura, vera o supposta; il referendum sulle liquidazioni; camorra, mafia, 'ndrangheta con relativi sequestri tutti naturalmente «inquinati» politicamente, [redacted] l'ombra di prove, è ovvio, ma con molte supposizioni; le stragi che [redacted] rispettano neppure più le donne, e non si capisce il perché del rispetto, data l'uguaglianza e la parità nel bene [redacted] nel male. Quando proprio non c'è niente in vista per la prima che assomigli [redacted] uno scandaletto, si ritira fuori la P2, quella va [redacted] bene: su un migliaio di personaggi chiacchierati, uno da richiacchierare lo si recupera.

Azzardai un giorno la richiesta, tra amici e colleghi, della necessità [redacted] basare commenti e giudizi su dati certi e prove inconfutabili prima di mandare allo sbaraglio nomi [redacted] cognomi offrendoli al pubblico ludibrio, equivalente moderno dell'antica lapidazione, deprecata nel Vangelo, a proposito di un'adultera colta in fallo, con la celebre frase: «Chi è senza peccato scagli la prima pietra». Osservai che un giornalismo serio [redacted] responsabile, che da una parte invoca il segreto professionale per difendere le proprie fonti di informazione, dall'altra dovrebbe rispettare il segreto professionale altrui, che impone che certi atti istruttori siano segreti, [redacted] dovrebbe pubblicarli, quandanche ne venisse in possesso, perché illecitamente lo ha fatto [redacted] per vie illegali. Venni guardato [redacted] un mentecatto, tanto che arossii e mi vergognai quasi di quello che avevo detto.

Continuiamo dunque [redacted] commentatori politici che sempre più assomigliano ad autori di foschi drammi romantici ottocenteschi, con prose da romanzo d'appendice, [redacted] l'unica differenza che i morti, qui non sono finti. La scrittura loro si è fatta draculesca, lasciandosi dietro le spalle l'Inferno dantesco [redacted] le paludi Stigie; le metafore scivolano [redacted] «insetti immondi brulicanti», le immagini generate dalla contemplazione della vita pubblica sono immagini [redacted] putrefazione conseguenza [redacted] tabe [redacted] di corruzione mortale. Allo stato malato non si appioppa più una bella polmonite, anche doppia, malattia seria e grave, [redacted] dalla quale si può ancora guarire con l'aiuto degli antibiotici; lo si vede ormai rattrappito, in rigidità cadaverica, pieno di metastasi, dunque affetto da cancro, malattia da un solo *exitus*, la morte.

La pelle mi si accappona mentre leg- [redacted] simili apocalittiche visioni annuncianti tempi prossimi di barbarie; mi guardo furtivamente attorno nello scompartimento del treno; siamo in tre che leggiamo il giornale [redacted] insieme ci siamo guardati con sospetto. Magari tornano anche loro dalla conferenza socialista di Rimini, oppure sono avversari politici che vedendomi leggere un giornale di idee contrarie avranno deciso di sbranarmi. Sarò il primo sbranato in treno tra Cesena e Faenza per motivi d'opinione, per [redacted] aver pagato la tangente. «Guardi che meraviglia! Quando siamo scesi, tre giorni fa, non c'era un pesco fiorito, ora sono tutti in fiore. E' stupenda, questa grassa terra di Romagna!. Era vero, malgrado i Bernacca della politica, il compagno di viaggio voleva comunicarmi che era tornata la primavera.

Sergio Zoppi

La scuola che indottrina

2/ Il discorso aperto da «*La storia è mia, [redacted] lo spiego io*» («Stampa Sera», lunedì 26 aprile) va ampliato. Anzitutto una considerazione: la storia è tornata a occupare un posto centrale nella formazione scolastica. Basti constatare — per conferma — che essa è presente in tutte [redacted] rose di materie previste per gli esami di maturità (classica, scientifica, magistrale, etc.). Solo l'«italiano» (scritto e orale) occupa quest'anno [redacted] posto di altrettanto rilievo. Ma — viene affermato con severa solennità — oggi nelle aule non si studia storia, bensì si predicano ideologie [redacted] gl'insegnanti vanno di cattivi in peggiori [redacted] pessimi, dissolvendo [redacted] scienze storiche nel brodo indistinto di dottrinarismi indigesti. Prima di constatare se la cosa stia davvero a questo modo, dobbiamo domandarci se ciò accada per caso.

Quando giunse al potere, il fascismo impegnò [redacted] lunga battaglia per annettersi l'intero passato, quale [redacted] precedente, [redacted] legittimazione del regime. Perciò Scipione l'Africano, Francesco Ferrucci, Mazzini divennero altrettanti precursori del «duce». L'attualismo imperversante (affiorante anche nel concetto [redacted] Croce [redacted] di Gramsci, secondi i quali [redacted] storia è sempre «contemporanea» e scaturisce dagl'interessi dello studioso) incoraggiava la liquidazione [redacted] quanti continuavano a ripetere che la storia intende, invece, stabilire «come davvero siano andate le cose».

Dopo la «Liberazione» i programmi scolastici cambiarono il fucile di spalla e pretesero insegnare che la storia non era un lungo preambolo del regime, bensì della carta costituzionale italia- [redacted] Ma sono ancora in molti [redacted] credere che la storia universale sia solo fascismo mascherato. Perciò gli stessi autori e personaggi che prima servivano a dimostrare i trionfi del «duce» vennero assunti in forza quali «*exempla*» di una perenne sete di giustizia e libertà.

Le «deviazioni ideologiche» attuali lamentate dai De Felice, Romeo, Saitta, Spriano, hanno dunque molti (anche se [redacted] nobili) precedenti. E [redacted] v'è alcuna probabilità [redacted] uscirne sin tanto che la storia continuerà ad avere per punto d'arrivo l'«educazione civica», così come, nel famigerato ventennio, aveva per culmine la «dottrina del regime», la «mistica fascista» e altrettante invenzioni italiote, identiche — nel fine, [redacted] non nei contenuti — [redacted] presunzione democraticistica dei programmi odierni. L'accoppiata «storia ed educazione civica» presuppone, inoltre, che lo Stato non *istruisca*, bensì *educhi*, [redacted] si limita a fornire informazioni, ma giunga [redacted] conferire un abito «civile» e «morale».

Sennonché: esiste oggi un pur mini- [redacted] accordo sui prerequisiti [redacted] sugli scopi di una «morale di Stato»? L'Editoriale dell'ultimo fascicolo di «La Civiltà cattolica» — *Morale religiosa e morale laica* — fa giustizia delle ricorrenti pre- [redacted] dei «laici» di farsi profeti di nuove forme di evangeli assoluti: vecchio vizio dei «laicisti» nostrani, in massima parte corsi dalle sacrestie all'anticlericalismo più sfrenato, portandosi dietro il sogno di una «verità» definitiva e universale.

L'ideologismo dell'insegnamento della storia nelle scuole italiane non è dunque [redacted] perfida invenzione dei «sessantottisti», bensì un istituto previsto [redacted] predicato nei programmi stessi e uscirne è davvero difficile, se non basta — come certo [redacted] basta — asserire che è buona e accettabile l'ideologia che ci piace ed è cattiva, [redacted] estirpata, l'ideologia che non ci [redacted] comodo.

Il vero problema, del resto, sta altrove: non nell'ideologismo, ma proprio nella scarsa conoscenza della storia delle dottrine politiche e delle ideologie da parte di molti insegnanti. Anche [redacted] questo proposito occorre però procedere con cautela. Dobbiamo, cioè, domandarci [redacted] davvero le cose stiano come vengono talora dipinte. Non mancano, infatti, professori rigorosamente preparati [redacted] capaci di dimostrare agli allievi una pluralità di meccanismi logici [redacted] di relazioni tra presupposti e conclusioni, insegnando che, in storia come in altre discipline, non esiste [redacted] sola «verità», ma [redacted] possibili molte interpretazioni, ugualmente sostenibili.

Accanto [redacted] costoro v'è certo anche un numero elevato di «docenti» dediti alla predicazione, anziché allo studio. Ma essi sono appunto intrinseci a [redacted] siste- [redacted] scolastico che ha per obiettivo l'imbonimento e la sistematica sostituzione dello studio della realtà effettuale col sogno di una società immaginosa, divisa in buoni e cattivi. E' questa la scuola che immette in cattedra senza verifica della preparazione *tecnica* bensì col rito pentecostale [redacted] corsi abilitanti autogestiti.

E' questa la scuola che [redacted] destina se non le briciole della dotazione [redacted] libri e strumenti didattici, affidandosi al bagaglio di «buoni principi» degl'insegnanti e alla pretesa, ereditata da Giovanni Gentile (che [redacted] il vero dominatore dell'attuale sistema scolastico, pur avendo mutato d'abito e benché i suoi continuatori neppure sappiano d'esserne figli spirituali) di risolvere l'insegnamento [redacted] l'identificazione «spirituale» tra docente e allievi. In una scuola siffatta non è solo la «storia» a essere «pericolosa», bensì anche l'italiano, la matematica, le «scienze», perché alla radice v'è l'equivoco sui fini stessi dell'insegnamento (pubblico e privato), [redacted] dimostra la mancata riforma della secondaria superiore.

[redacted] A. [redacted]

ECONOMICI

19 Vendita alloggi

PIAZZA Bengasi c. Roma piano 4° 2 camere tinello cucinino servizi spazioso vuoto 75 milioni volendo box. Ausia 596.687 597.774.

PIAZZA Bernini adiacente signorile soggiorno 3 camere tinello cucinotto servizi occupato box, libero, C.V.I., tel. 383.570.

PIAZZA [redacted]
vendiamo appartamento libero da ristrutturare in stabile di imminente ristrutturazione. Mq 170, 2° piano. Telefonare 537 478

PIAZZA Sabotino adiacente libero camera tinello cucinino servizi. L. 48 milioni. Centro Immobiliare, telefono 548.153

PIAZZA VITTORIO
signorile panoramico salone 3 camere cucina, servizi disimpegni ottimo investimento. Tel 512.012 Esim.

PINEROLO centro alloggio libero recente, ingresso cucinino tinello 2 camere servizi [redacted] G.R. vende, tel 0121 52.210

PINO vendo villa soggiorno 3 camere cucina biservizi [redacted] lavanderia garage 1500 mq terreno. Telefonare 543.534 Savio

POZZO STRADA
libero [redacted] Brunelleschi [redacted] luminoso signorile ingresso [redacted]no ca[redacted] cucina servizi mutuo. Tel 512.012 Esim.

PRAM A [redacted] mansarde [redacted] so Vittorio Emanuele stessa casa arredate [redacted] angolo cottura e servizi [redacted] signorile termo centrale ascensore [redacted] prezzi Tel. 584.019

PRAM B libero Crocetta in casa signorile [redacted] loncino 2 camere cucina abitabile doppi servizi dilazioni tel 584.019.

[redacted] C libero Valentino signorile saloncino 2 camere cucina abitabile servizi L. 110 milioni ampie dilazioni tel. 584 019

PRAM D libero Barriera Milano affare camera cucina [redacted] ricavabili all'interno L. [redacted] milioni tel 594.633

PRAM E libero zona Millefonti ottimo ingresso [redacted] tinello cucinino servizi cantina L. 40 milioni Tel. 584.019 - 584.633

[redacted] F libero [redacted] corso Vercelli luminoso soggiorno camera tinello cucinino servizi L. [redacted] milioni tel 584.019.

[redacted] Gassino recentissimo camera tinello cucinino servizi L. 37 milioni con [redacted] box a L. 18 milioni tel [redacted]

PRECOLLINA corso Quintino [redacted] libero prestigioso recente [redacted] 3 [redacted] cucina biservizi posto auto tel 548 153 - 516.229

PRECOLLINA in p[redacted] signorile alloggio adatto abitazione o studio soggiorno 2 camere cucina doppi servizi box Tel 531 681

[redacted] in [redacted]bile d'epoca 5 camere cucina servizi termo centrale L. [redacted] dilazionabili tel 548.630 - 549.756

[redacted]
libero prestigioso esclusivo pied-à-terre mansardato con terrazzo splendida vista panoramica su Torino [redacted] cam[redacted] servizi (140 mq) Tel. 512.012 Esim.

PRECOLLINA
[redacted] signorile in palazzina panoramico salone tinello [redacted] 3 camere 3 servizi ampio terrazze mutuo tel. 512.012 Esim.

[redacted] libero appartamento [redacted] mq 170 divisibile costruzione [redacted] Tel 30[illegible] 312 ore ufficio no agenzie

[redacted] alloggi [redacted] signorili su diversi piani giardino condominiale box comodità servizi Telefonare 840.421

PRECOLLINA 7 km da [redacted] Castello in pa[redacted] salone 3 camere cucina 2 servizi 2 [redacted] giardino privato Tel. 510.692

PRESTIGIOSO appartamento libero corso Francia angolo [redacted] Svizzera [redacted] 2 [redacted] mere doppi servizi cucina doppi ingresso mq 180 box vende Studio Ri Gin 513.632

PRIVATO urge vendere libero S. Paolo [redacted] denso recente [redacted] tinello servizi piano alto 50% finanziamento Telefonare 774.040

[redacted] vende libero zona Parella camera cucina servizi [redacted] 2° [redacted] ascensore L. 46 milioni [redacted] 307.748

PRIVATO [redacted]e a [redacted]o [redacted] Vigliani [redacted] recente saloncino camera tinello cucinotto volendo box tel 309 6377/619.9365

PRIVATO vende [redacted] corso Francia Collegno signorile [redacted] 2 camere cucina doppi servizi tel. 704 [redacted]

[redacted]O vendi [redacted] cucina doppi servizi mq 130 non intermediari Tel 303.784

[redacted] vende a privato alloggio [redacted] camere cucina bagno libero subito zona Città Giardino Telefonare 779.733.

PROPRIETARIO [redacted] zona corso G. Cesare camera cucina termo bagno cantina L. 23 [redacted] Stessa casa libere [redacted] camere cucina termo bagno cantina [redacted]terrazzino L. 57 m[redacted] Telefonare 637 796

[redacted] Parco libero 3 camere cucina e servizi L. 49 milioni più 21 milioni dilazioni al 18% + [redacted]

REVIGLIASCO Residence Pian dei Ciliegi [redacted] salone 3 camere cucina [redacted] servizio box mutuo fondiario Studio [redacted] 532.711 535.211

RIVAUTELLA 942.5772 vende in Chieri (Pessione) villette in villaggio residenziale. Mutuo e dilazioni

RIVOLI impresa [redacted] direttamente [redacted] case alloggi di 2-3 camere cucina servizi [redacted] gox box mutuo e facilitazioni. [redacted] 515.914 - 958.9313

RIVOLI libero recente vendesi o permutasi [redacted]imente soggiorno 2 camere tinello cucinino servizi Serim Rivoli 958.7295

RIVOLI libero centrale spazioso mq 90, 2 camere tinello cucinotto servizi L. 70 milioni dilazionabili. Telefonare 548.630 - 549.[redacted]

RIVOLI libero ampio camera tinello cucinino bagno ingresso ripostiglio cantina dilazioni vende Serim Rivoli tel. 958.7295

R[redacted] libero [redacted] camere [redacted] servizi cantina [redacted] di tutti i comfort dilazioni. Grimaldi 505.921.

S. PAOLO [redacted] ingresso camera cucina bagno (40 mq) 1° piano Selim vende 30 milioni [redacted]. Tel. 473.0387.

S. PAOLO v. Mongiovetto ang. De Sanctis piano 1° camera tinello cucinino servizio, vuoto 43 milioni. Ausia 596.687 - 597.774.

S. SALVARIO (via Canova) vendesi libero recente saloncino 2 camere cucina doppi servizi volendo box. Telefonare 505.538 ufficio

[redacted] A [redacted] Vittorio signorile [redacted] sarda ristrutturata [redacted] con servizi portineria [redacted]ascensore tel. 445.460.

SAIM B libero presso parco Ruffini ampio ingresso camera tinello cucinino servizi termoascensore dilazioni Tel 445.460

SAIM C libero [redacted] Bramante piano alto ingresso camera tinello cucinino servizi termo ascensore. Tel. 447.1236.

SAIM O libero presso piazza Bengasi ingre[redacted] camere [redacted] cucinotta [redacted] scensore box affare tel. 447 1236

[redacted] E libero Nichelino via Torino recente soggiorno 2 [redacted] servizi termoascensore 68 milioni [redacted]. 445.460

SAIM 445.588 [redacted] in Collegno alloggi appena ultimati salone 2 camere cucina biservizi mutuo dilazioni

[redacted] 445.588 [redacted] liberi zona Mercati Generali 2-3 camere cucina biservizi [redacted] auto case [redacted] mutuo dilazioni.

SAIM 445 588 vende in Collegno alloggi [redacted] pena ultimati ingresso [redacted] camere cucina bagno cantina mutuo dilazioni.

[redacted] vende libero via Onorato Vigliani [redacted] cucina abitabile bagno cantina piano alto, 2 ascensori mutuo

SAIM 445.588 vende liberi stessa casa ristrutturati alloggi adiacenze corso G. Cesare [redacted] 2-3 camere servizi.

SAIM 445.588 vende recente adiacenze automercato ingresso camera tinello [redacted] gno box auto cantina mutuo.

SAIM [redacted] collina Cimena villa a schiera nuove salone [redacted] camere cucina [redacted]vizi box auto giardino

SAN PAOLO
libero via Cesana ristrutturato soggiorno camera cucina bagno disimpegni a soli L. 25 milioni contanti più dilazioni Tel. 512 012 Esim.

SAN SALVARIO
libero recente signorile via Tiziano soggiorno camera cucina servizi disimpegni agevolazioni permute Tel 512 012 Esim

[redacted] liberi nuovi ultimi alloggi in elegante complesso palazzine 2 camere cucina servizi box auto, vendo. Telefonare 442.298.

SETTIMO adiacente via San Mauro libero recente saloncino 2 camere cucine servizi, 70 milioni dilazionabili Telefonare 513.950

SETTIMO liberi appartamenti centrali recenti 2 camere tinello cucinino servizi e 2 camere cucinotta [redacted]izi con possibile box. Dilazioni. Studio RO. Tel. 535.211 - 532.711

[redacted]
libero nuovissimo mai abitato in palazzina ingresso soggiorno 2 camere cucina servizi terrazzi mutuo. Tel 512.012 Esim

SKEMA vende libero mini alloggio arredato zona corso Vercelli piano alto panoramico 37 milioni, Tel [redacted]

SKEMA vende libero in Nichelino alloggio 2 camere tinello cucinino e servizi ottimo affare Tel 546.808 - 548.534.

SKEMA vende zona piazza Guala alloggio libero in casa signorile 2 camere tinello cucinino e servizi. Tel. 546.808 - 548.534

STRADA DELLA VIOLA
villa prestigiosa in splendida posizione vista panoramica ottime rifiniture salone soggiorno tinello cucina 4 camere 4 servizi [redacted] indipendente alloggio custode box per 4 auto ampio giardino con pineta lavanderia disimpegni. Tel. 512.012 Esim.

[redacted]ONC[redacted]
vendo villa unifamigliare recente originale struttura su un piano: salone pranzo studio cucina 2 camere 2 servizi mansarda garage tavernetta. Giardino mq 1800. Tel. 546.123.

STUPINIGI frazione Garino piano 5° camera tinello cucinino servizi, vuoto 38 milioni. Ausia 596.687 - 597.774.

TAIT B libero in via Rubino (Centro Europa) in stabile signorile del 1970 con video ci[redacted]o, saloncino, 3 [redacted] cucina, ingresso, biservizi e box a L. [redacted] milioni. Telefonare 502.383

[redacted] corso [redacted] Maurizio (vicinanze) libero camera cucina servizi, 4° piano, no ascensore a L. 22 milioni. Telefonare 502.383.

TAIT D in l.go Racconigi (S. Paolo) camera cucina ingresso bagno 5° [redacted] termo ascensore, L. 24.200.000. Tel. 502.383.

TAIT E Lungo Po Antonelli (adiacente) ampia [redacted]ra tinello angolo cottura bagno, L. 35 milioni 700 mila affare. Telefonare 502.383

TERRASERENA vende a Torino via G. Marino angolo via [redacted] alloggio [redacted] camera ingresso cucina servizi cantina L. 48 milioni. Telefonare 938.873 - 931.1995.

TERRASERENA vende a 200 mt da c. Francia alloggio 60 mq [redacted] mansarda 35 mq rifinitissimo L. 50 milioni. Telefonare 938.873.

TERRASERENA vende in Avigliana casa parzialmente occupata bifamigliare 180 mq totali + 2300 mq di terreno [redacted] centralissima tel. 938.873 - 931.1995.

TERRASERENA vende alloggio libero in villa bifamigliare [redacted] mq + tavernetta e garage L. 72 milioni [redacted] Avigliana [redacted]. 938.873 - 931 1995

TERRASERENA vende ad Avigliana alloggio con camera sala cucina ingresso servizi L. 40 milioni tel 938 873 - 931.1995

[redacted]RASE[redacted] vende a Nichelino alloggio al 2° piano di 85 mq fronte giardini con garage tel. 938 873 - 931.[redacted]

TERRASERENA vende a Buttigliera Alta alloggio di 100 mq con cantina L. 75 milioni tel. 938.873 - 931.[redacted].

[redacted]RENA vende Avigliana splendido alloggio di 227 mq panoramico con vista dei 2 laghi tel 938.873 - 931.1995

TERR[redacted] vo[redacted] Avigliana alloggio in villa di 110 mq con garage e nt. 2 cantine L. [redacted] milioni [redacted] Telefonare [redacted].873 - 931.1995.

TRE mansarde libere vendesi zona S. Salvario, stessa casa, L. [redacted] milioni. [redacted] 696.4740.

[redacted] 747.729 [redacted] liberi Alpignano stesso stabile camera tinello e [redacted] camere tinello, abbinabili, 2 posti auto. Dilazioni.

UTIP 537.421 vende attico corso Potenza salone camera cucinotta ingresso bagno grande terrazzo Dilazioni pagamento.

[redacted] 537 421 vende libero via Candiolo camera [redacted] ingresso termo bagno, volendo [redacted] casa altro alloggio occupato

VALENTINO libero signorile salone 2 camere cucina doppi servizi doppi ingresso piano alto. Telefonare 548.153 - 516 229

VENARIA alloggio signorile in palazzina nuova (salone 3 camere cucina [redacted] bagni [redacted] box), mutuo 7% Benelli 548.426

[redacted] appartamento signorile 4 [redacted] box fabbricato del 1979 portineria, mutuo 15% Casa-Nova 920.97.05.

VENDESI a vero affare zona corso Traiano [redacted] tinello cucinino [redacted] in palazzina recente tel. 741.2888.

VENDESI alloggio occupato zona Rebaudengo camera cucina ingresso servizi [redacted] Telefonare 798.180.

VENDESI prestigiosa villa [redacted] Meration. 10 camere 4 bagni 4 box auto lavanderia cantina 500 mq interni e 2000 mq terreno. Tel 647.1014

[redacted] per una ristrutturazione creativa [redacted] a 30 km da Torino. Telefonare 657.960.

[redacted] Legnano 4 [redacted] cucine 130 [redacted] circa in [redacted] d'epoca libero Telefonare [redacted] 5605.186.

[redacted] libero recente via Campobasso salone [redacted] camere cucina [redacted] prezzo affare, no agenzia. Telefonare 707.2227

VIA Carlo Alberto libero ristrutturato [redacted] 2 letto [redacted] cucina 3 [redacted] 4° piano [redacted] sore [redacted] 190 L. 300 milioni. Dilazioni Tel. La Casa 534 [redacted]

VIA D. Jolanda, libero ristrutturato luminoso 2 [redacted] tinello servizi termo autonomo, L. 56 milioni dilazioni, Telefonare 447.3976.

VIA FARINELLI
libero [redacted] signorile ingresso salone 3 camere cucina biservizi disimpegni giardino condominiale, [redacted] Tel. [redacted]2.012 Esim.

VIA Marlonelli (presso corso Sempione) libero ampio camera tinello cucinino bagno 22 milioni più mutuo vende Selim 487.741

VILLA [redacted] signorile [redacted] 2 [redacted] tinello cucinotto servizi tavernetta [redacted] sarda giardino mq 2000. L. 185 milioni, Telefonare 364 491

VILLA bifamigliare libera in Santena [redacted] costruzione mq 130 per allog[redacted] seminterrato giardino. Studio Emmevi 961.9195.

VILLA bi-trifamiliare [redacted] con 1500 mq terreno circostante vendo in Fiano vicinanze [redacted] Mandria. Oriandini 353.900

VILLA d'epoca signorile 20 km da Torino nel Canavese parzialmen[redacted] da ristrutturare giardino. Studio Emmevi, tel 011 [redacted] 9195.

VILLA di recentissima costruzione in Viller[redacted] (Rivoli) prezzo interessantissimo [redacted] milioni contanti 150 milioni mutuo e [redacted] o permuta con alloggi in Torino; grandioso salone - 3 camere cucina bagni - mansarda [redacted] 100 - [redacted] a tavernetta cantina - garage - terreno circostante 3600 mq - abbinabile basso fabbricato mq 100 adatto laboratorio artigiano. Fiduciaria Immobiliare 556.956

VILLA esamissa stupenda recente magnifica posizione e clima uni-bifamiliare tavernetta grande garage Givoletto tel. 839.8580.

VILLA in Casalborgone uni-bifamiliare [redacted] 9000 mq circa di terr[redacted] unica in zona vendo Oriandini 353.900

VILLA [redacted] Roletto km 30 [redacted] Torino [redacted] cucina [redacted] mansarda tavernetta con camino cantina e garage giardino 1000 mq vende Or.V.Im. Tel. 513.990

VILLA libera Leini su 2 piani soggiorno [redacted] ca[redacted] cucina biservizi [redacted] porticato [redacted] 3000 di parco. Holding 588.288.

VILLA mq [redacted] più [redacted] magazzino al piano terra, giardino, a Bosconero (20 km da corso Vercelli) 180 milioni Maiora, 756.825.

VILLA precollina Moncalieri unifamiliare [redacted] tone-soggiorno cucina 2 [redacted] servizi box tavernetta giardino tel. 641.838.

VILLA precollina splendida posizione garage giardino volendo 2 alloggi. Telefonare 842.101.

VILLA Santena [redacted] nuova 200 [redacted] alloggio 140 mq laboratorio box posto camion vendesi a L. 186 milioni più mutuo eventuali [redacted]le. Tel 328.646 - 632.521

VILLA 4-5 vani [redacted] Torino Est prima cintura [redacted] mansardati portico tavernetta [redacted] 2/3 macchine [redacted] mq giardino, ottimo isolamento e finiture [redacted] Telefonare 698.300

VILLE a schiera completamente indipendenti, elegantemente rifinite, impresa vende con mutuo [redacted] Sangano via C. Pavese, [redacted] camere, salone, cucina, doppi e tripli servizi, tavernetta, autorimessa a due posti e terreno privato Tel [redacted]

VILLE quadrifamiliari nuove, con appartamenti a partire da 53 milioni più 25 di mutuo a San Benigno (15 km da [redacted] G. Cesare) permute dilazioni. Maiora 749.5989

VILLE signorili [redacted] cu[redacted] camere biservizi garage vicino scuole vendo Telefonare 581.877

VILLETTA Piossasco sala 2 camere [redacted] bagno [redacted] tavernetta giardino vendo libera L. 158 milioni tel. 307.748

[redacted] frazione Garino 5° [redacted] 2 [redacted] cucina terrazzina servizi L. 33 milioni finanziamenti Studio Emmevi 961.9195.

[redacted] Perri vende casetta 5 [redacted] doppi servizi cantina garage terreno 1000 [redacted] L. 122 milioni. Telefonare 60[redacted].86.

VINOVO villaggio Torretta in palazzine 3 camere cucinotta doppi servizi box giardino [redacted] permute. [redacted] 596.687 - 597.774.

VOLPIANO libero subito recente 2 [redacted] tinello cucinino bagno 88 mq vero affare, 64 milioni volendo box [redacted] B.J.T. 532.564

VOLVERA libero 2 camere tinello cucinino servizi box auto spazioso rifinitissimo mutuo dilazioni. Galorio 489.789

VOLVERA recentissi[redacted] appartamento di [redacted] metratura con boxes [redacted] mutuo e dilazioni vende Serim Rivoli tel. 958 7295

ZONA Fiat Stura stabile recente libero 2 camere cucina servizi dilazioni. Tel. 447.3976.

ZONA piazza Sabotino vende alloggio [redacted] camera cucina piano 3° no ascensore. L. 24 milioni. Telefonare 384.491

20 Domande affitto

[redacted] vostra spesa immobi[redacted] Lunica srl [redacted] 2-3-4 [redacted] servizi in Torino e cintura. Tel 749.6132

[redacted] Atm san moglie 2 bimbi cerca 1-2 camere 1 tinello 1 servizi in zona Torino Nord e limitrofe Tel 749.6132 Q2.

CERCA professionista alloggio o pied-à-terre uso transitorio massime referenze e serietà affitto max L. 300 mila. Tel 482 805

CONIUGI con bimba referenziati cercano alloggio 2 camere tinello servizi zona Francia Parella S. Rita. Telefonare 743 541

CONIUGI con 2 figli cercano 3 vani servizi zona Borgo oltre Po. Corso Regina Corso Vittorio Tel. 749.6132 Lunica ZA1.

ESTETISTA in proprio sola ricerca 1-2 camere tinello servizi in zona Santa Rita e limitrofe. Tel. 749.6132 Lunica R2.

FUTURI sposi occupati ambedue cercano 1/2 camere cucina servizi zona Madonna di Campagna e limitrofe. [redacted]. 749.6132 T2.

[redacted]EGATA amministrativa sola c[redacted] 1 ca[redacted] soggiorno servizi zona S. Rita Crocetta [redacted] 749.61.32 Lunica S.r.l. V2.

INGEGNERE Aeritalia in trasferta [redacted] Torino cerca per periodo breve un pied-à-terre ammobiliato in affitto. Tel. 740.489.

MECCANICO con moglie cerca 1 camera 1 tinello 1 servizi zona S. Mauro, Regio Parco e Milano. Telefonare 749.61 32 Lunica U2.

OCCUPATO [redacted] Mondialpol con moglie e figlia cerca qualsiasi zona Torino e cintura 3 vani servizi tel 749 6132 Lunica Z1.

PER periodi transitori a funzionari in trasferta urgono alloggi 1/2 vani uso seconda [redacted] Telefonare 696 3457.

[redacted]posi cercano 1-2 [redacted] cucina [redacted]: [redacted] Statuto verso Rivoli o Madonna di Campagna tel. 749.6132 Lunica S2

UNIVERSALCASE cerca in affitto per propri clienti alloggi ville uffici vuoti o arredati anche fuori Torino [redacted] referenze. Tel 650.6606.

21 Offerte [redacted]

[redacted] alloggio [redacted] posizione contratto seconda casa. Telefonare Immobiliare Torricelli 591 220

AFFITTASI esclusivamente uso ufficio corso Vittorio - corso Castelfidardo 3° piano 6 locali servizi [redacted] riscaldamento. Mq [redacted]. 1 milione 200 mila mensili Tel La Casa 534 [redacted].

AFFITTASI a [redacted] Crocetta ufficio 4 [redacted] in fase di ristruttura[redacted] finito [redacted] giugno Telefonare 650.5185.

AFFITTASI [redacted] bella posizione adatto a [redacted] attività professionale. Telefonare agenzia Torricelli 502.340.

AFFITTASI ufficio zona centrale di mq 200 tutto a nuovo piano 2° Tel [redacted].

[redacted] uso ufficio alloggio di [redacted] camere cucina e servizio in [redacted] piano [redacted] Telefonare 798.180.

AMMOBILIATA affitta in Torino in casa signorile appartamento a studenti e pied-à-terre. Telefonare 745.010

[redacted] albergo affitta appartamenti arredati [redacted] moderna costruzione zona Mirafiori Telefonare 348.8333.

CASALBERGO zona Città Giardino [redacted] a uso [redacted] monolocali arredati con angolo cottura e [redacted] ogni comfort Telefonare 309 6769.

[redacted] affittasi solo uso professionale commer[redacted] piano terra 2 camere servizi 200 mila mensili. Telefonare 553.094.

PIED-À-TERRE scelti e riservati arredati a minimo 30enni stessa casa 150-220 mila uso [redacted] Telefonare 581.735.

PIED-à-terre a riservatissimi e referenziatissimi affittasi ad uso transitorio molto elegante Telefonare 749.6438.

SEDE centrale uffici [redacted] servizi di segreteria recapito postale telefonico sala riunioni zona centro. Telefonare 650.2181.

[redacted] affittasi a studenti impiegati L. [redacted] mila mensili più spese servizi esterni [redacted] abitazione più cauzione Telefonare 389.418.

[redacted] corso Vittorio [redacted] Nuovo ufficio mq 300 di 9 camere ingresso servizi Telefonare 335 8672.

VIA Avigliana affittasi locali uso ufficio 2° piano Tel 309 1312 ore ufficio no agenzie

VILLETTA affittasi in villaggio a schiera presso Villanova d'Asti, [redacted] privato e condo[redacted] L. [redacted] mila mensili Telefonare 0141 909.147

22 Traslochi

AUTOTRASLOCHI grandi e piccoli [redacted] tutta Italia, magazzino deposito mobili. Telefonare 346.777 - [redacted] Vahalla.

23 Camere, pensioni

[redacted]e nuova confortevole affitta [redacted] singole e doppie c[redacted] facilitazioni per lunghi periodi. Tel. 857 598

24 Mobili, arredi

[redacted] camere matrimoniali [redacted] mila, cucine in laminato complete L. 309.000. Pagnone Mobili v. Lagrange 29 (cortile).

25 Artigiani, ecc.

DECORAZIONI perfettissime rapidamente seria premiata ditta artigiana tavolette 70 mila tappezzeria compresa [redacted] mila infissi 15 mila. Telefonare 323.876

36 Nautica

AD Avigliana sono a vostra disposizione per prove in acqua i prestigiosi scafi Glastron e Abbate. Motonautica Ostorero, corso Laghi 262, tel 936.138 aperto anche festivi

ALLA Colombo motonautica ottime imbarcazioni e motori d'occasione tel. 484 713

NAUTICAPIU' Murazzi [redacted] 31. Patenti vela [redacted] 6 miglia. Inizio corsi 4 maggio. Per informazioni rivolgersi [redacted] sede ore 19/21. Telefonare 878.256.

[redacted] vela, di Nini Sanna, inizia ultimo corso patenti vela-motore il 20-4. Via Vespucci 36, telefono 011 597.036.

37 Campeggio e sport

AUTOCARAVAN Anaconda Midi del '79 accessoriata come nuova privato vende o permuta con Range Rover Telefonare 747.603

PINEROLO terreno agricolo collinare 20 mila mq corpo unico con piazzola roulotte vendo 25 milioni. IMIT (0121) 39.40

38 Animali e veterinaria

CUCCIOLI Yorkshire Shitzu Barboncini Fox Terrier Cocker Boxer Chow Chow Pincer Pechinesi Bobtail Tel 543.665.

43 Filatelia, collezioni

ORO vecchio e monete oro, italiane ed estere acquistiamo per contanti. Tel. 544.955.

PRIVATO da privato acquista monete italiane [redacted] Telefonare 711.803.

[redacted] Ville, app., cascine per vacanze, acq.-vend.

A.A.A. ALBENGA di fronte [redacted] prenota con 3 milioni 500 mila appartamenti vista mare Prezzi bloccati, rimanenza rate senza interessi, monoblocco cucina, riscaldamento indipendente. Box. Ufficio [redacted] 80, cantiere tutti i giorni. Telefonare (0182) 542.379 Alba (0173) 30 488 - 30.988

A.A.A. LIRE 38 milioni vendo rustico da ripri[redacted]ilare [redacted] dell'Astigiano con terreno acqua luce e strada. vole[redacted] dilazioni Telefonare 942 3730.

A.A. NONE [redacted] 12 Marathon villa bifamiliare nuova mq 180 per alloggio tutta 280 milioni facilitando vendesi. Tel. 789.132.

A.A. RIVOLI villa salone giochi tavernetta box e piano superiore salone [redacted] camere cucina biservizi vendesi. Tel. 789.132.

A. [redacted] campagna Antignano 40 km Torino indipendente 3 ca[redacted] cantina magazzino fienile trasformabile terreno mq 1700 posizione collinare [redacted] luce [redacted] buona [redacted] L. 39 milioni. Tel. 0141 / [redacted]

[redacted] vende per le [redacted] vacanze [redacted] Coazze in casetta, camera cucina bagno giardino facilitazioni. Telefonare 530.801

A. VENDO cascinale bifamigliare [redacted] riattare [redacted] Monferrato comodissima posizione 18 mila mq di [redacted] circostante strade asfaltate acqua luce telefono, a [redacted] milioni Telefonare 011 649.7931

A Bagnolo Piemonte [redacted] parzi[redacted]. Telefonare 0121 76.866.

A Cuorgnè bella casa indipendente con progetto e terreno 5 vani terrazzo e cantina vendo a 19 milioni 500 mila tel 482.361

A Cuorgnè Canischio rustico da ristrutturare su 3 piani con 2 terrazzini 9 milioni 500 mila. Tel. 519.807.

A Finale Ligure impresa [redacted] ultimi alloggi con giardino termoautonomi splendida posizione con vista mare mutuo dilazioni, tel 011 797.038 - 0182 90.320.

A Gassino vicinanze [redacted] libera abitabile con [redacted] giornate di terreno 138 milioni tel. 518.807.

A Giaveno (Val Gioie) villa soggiorno 3 [redacted] re 3 servizi garage giardino 115 milioni, permute Maiora (011) 756.825,

A L. 15 milioni vendo casetta rustica [redacted] giardino acqua luce vicinanze Revello Telefonare 0121 71.274

A L. 9 milioni offro in diverse zone di villeggiatura [redacted] terreno strade acqua luce Studio Zeta tel 482.805.

A Martiniana [redacted] 65 km Torino vendo casa campagna completamente ristrutturata [redacted] bagno tavernetta cucina terrazzo acqua luce terreno mq 1000. Libera ed abitabile subito L. 38 milioni tel. 0175/926.848.

A pochi km [redacted] Sanremo S. Stefano Mare privatamente [redacted] bilocale con servizi cantina posto macchina [redacted] vista mare a L. 80 milioni trattabili Tel. 011 599.816.

[redacted] San Front, Valle Po, Perri vende villetta di soggiorno 2 camere doppi servizi [redacted] 800 mq. Telefonare (011) 606.02.86.

A Sant Front Perri vende villetta di soggiorno 2 camere doppi [redacted] terreno [redacted] mq Telefonare [redacted]

ACQUISTASI da privato rustico casetta [redacted] terreno o giardinetto anche da riattare, qualsiasi [redacted] Telefonare 519.877 Torino

ACQUISTO contanti definendo rapidamente, rustici con terreno [redacted] ristrutturare qualunque zona. Tel 482.361

[redacted] 50 mt [redacted] in costruzione vendiamo bilocali biservizi giardino privato terrazzi vista mare termo autonomo posto [redacted] Tel. 019 671.661 - 2 665.94

ALBENGA impresa vende direttamente bilocali termo autonomo in blocco lussuose finiture facilitazioni pagamento senza interessi tel. 0182/538.65 - 541 449

ALBENGA vista mare [redacted] villa d'epoca [redacted] parco, ristrutturata, vendesi appartamento [redacted] 2 piani salone letto bagno taverna mq 100, L. 45 milioni più mutuo 20 milioni. Telefonare (0182) 493.06 - 441.02 - (011) 510,007.

ANDORA Agenzia Mare vende bilocale rifinito completamente 65 milioni dilazionabili meno mutuo Telefonare 0182 85.944.

ANDORA Marina impresa vende alloggi 1-2-3 camere servizi e box mutuo e facilitazioni. Telefonare 011 515.914 - 0182 85.489.

BAITA di 4 vani con poco terreno vendo in Valle Po a L. 12 milioni 500 mila. Telefonare 942.3730.

BARBATANO 749.5828 vende a Bastinere minialloggio arredato in splendida posizione mutuo S. Paolo e dilazioni

BEL rustico perfettamente ristrutturato con 3000 mq di terreno recintato ingresso strada provinciale per Cocconato cadesi. Telefonare ore ufficio 011 323 636.

BORDIGHERA Vallecrosia libero panoramico 3 camere cucina terrazzi mq 100, 175 milioni. Nordimmobili 749 2942 740 270.

BORGHETTO S. Spirito a 30 mt dal mare privato vende anche dilazionando minialloggio vista mare terrazzo Telefonare 011 850 8784 - 855.642

[redacted] soggiorno [redacted] tinello [redacted] cinino servizi ingresso cantina recenti [redacted] alto, L. 50 milioni Telefonare 510.853.

CAFASSE villetta indipendente attualmente occupata 4 camere cucinino bagno cantina boxes terreno Telefonare 920 8848

CALABRIA Riviera dei [redacted] (Tirreno) vi proponiamo alloggetti particolarmente rifiniti [redacted] a tutte le esigenze [redacted] zi e condizioni [redacted]. Venite a [redacted]re senza impegno in via Pomba 29 Casavacanza 011 515.721.

CANTALUPA villa: cucina [redacted] 2 camere servizi seminterrato mansarda [redacted] recintato. G.R. vende, tel. 0121 [redacted]

CANTALUPA [redacted] vendesi villa prestigiosa [redacted] costruzione giardino [redacted] 3000 mq attrezzato, Tel. 0121 77.354.

CASA in Cavour con 8 vani e 1000 mq terreno privato vende a L. 46 milioni. 0175 43.303.

[redacted] indipendente periferia [redacted] ottima posizione abitabile subito 6 vani bagno cantina stalla fienile box tettoia terreno mq 800 L. 78 milioni. Tel 011/974.420.

[redacted]A presso Baldissero d'Alba 6 vani abitabili scala interna [redacted] tettoia giardino L. 50 milioni. Tel. 011 974.420.

[redacted] rustica (a [redacted] km da Torino) [redacted] progetto approvato per la ristrutturazione di [redacted] mq, terreno [redacted] L. 120 milioni accettasi permute Tel 383 445

CASALEGNO
A cerca urgentemente case ville rustici in città, mare, montagna. Garantiamo rapidità di vendita e massimo realizzo per [redacted] Tel. 011 839.8444.

[redacted] 011 839.8444 Giaveno (To) vendiamo palazzina libera recente [redacted] 3 appartamenti di 2 camere [redacted] bagno [redacted] e garage, riscaldamen[redacted] centrale, [redacted]no mq 1700.

CASALEGNO A 011 [redacted] Bruino (To) villa unifamigliare [redacted] 79 garage [redacted] caldaia 6 vani 3 servizi [redacted] terrazzo terreno mq 900 recintato, minimo contanti 30%

CASALEGNO B 011 83[redacted] Castiglione (To) casa d'epoca 3 piani riattata trifamiliare, terreno mq 300 recintato. Dilazioni.

CASALE[redacted] 011 839.8444 Piossasco (To) villa 2 [redacted] camere servizi [redacted] auto terreno. 145 milioni, affare

[redacted] B 011 839.8444 Airasca (To) [redacted] recente 2 camere tinello cucinino [redacted]. [redacted] milioni, minimo contanti 30%.

CASALEGNO [redacted] 011 [redacted] (To) villa unifamiliare 2 piani 5 vani servizi lavanderia tavernetta box terreno 1800 mq

[redacted] 011 839.8444 Bagnolo (Cn) porzione rustico riattato [redacted] piani 4 vani terreno mq 900 24 milioni 500 mila

CASALEGNO B 011/839.8444 San Mauro (To) [redacted] rustico 2 piani: 5 vani [redacted] e magazzino, terreno circostante.

[redacted] 011 839.8444 Costigliole (At) villa del '78: 2 piani. [redacted] alloggi box terreno mq [redacted] 162 milioni dilazionabili.

CASALEGN[redacted] B 011 839.8444 Magliano (To) casa 2 piani 5 camere salone bagni [redacted] casetta bicamere [redacted] blocco, 70 milioni

[redacted] 011 839.8444 Cavagnolo (To) villa uni-bifamiliare 3 piani mq 150 per piano, locale mq 80 terreno mq [redacted]

CASALEGNO [redacted] 011 [redacted] (To) casa riattata 2 piani 4 camere cucinotta bagno mansarda, terreno, [redacted] milioni

CASALEGNO di Bonanni vende in Susa posizione centrale immobile composto di apper[redacted] magazzino [redacted] cortile Telefonare 0122 31.914

CASALEGNO di Bonanni vende in Chiomonte centro [redacted] allog[redacted] rustico composto di saletta 2 [redacted] cucina e servizio Telefonare 0122 31 914.

CASALEGNO di Bonanni vende a Meana appartamento in rustico composto [redacted] soggiorno [redacted] 2 camere letto magazzino e sottotetto Telefonare 0122 31.914,

CASALEGNO [redacted] 011 839.8444 Villadeati (Al) casa riattata [redacted] piani 5 vani biservizi [redacted]. 45 milioni, minimo contanti 30%.

CASALEGNO Z 011 839.8444 Neive (Cn) villa [redacted] piani 5 vani porticato cantina tavernetta giardino recintato. Occasione!

CASAMERCATO 650.3806 libero Ospedaletti recentissimo fronte mare saloncino 2 camere angolo cottura servizi terrazzo

[redacted] 650.3806 libero Castellaro 3 km da Arma di Taggia rece[redacted] camera tinello angolo cottura servizi.

CASCINA a Rondissone 5 stanze tettoia bassi fabbricati 22 giornate di terreno coltivato a pioppeto. Immobiliare Stella vende. Telefonare 909.02.14.

CASCINA Borgata Cerosi n. 25 Castagnole Lanze privato vende 10 camere box stalla fienile [redacted] bagno grande cantine adatta [redacted]servazione vini, 1800 mq di terreno [redacted] alla casa parte vigna e parte giardino, [redacted] più famiglie avendo 3 scale interne. Visite [redacted]nica 18/4/'82 Telefonare 011 901 5931 ore pasti e serali

CASCINOTTA ampio fabbricato terreno per frutteto libera vicinanze Revello privato vende. Telefonare 0175 75.345 ore pasti

CASCINOTTE con terreno e lago provincia Cuneo [redacted] circa [redacted] Torino zona pianeggiante [redacted] sciolto vendesi. Tel. 0175 44.541 ore pasti, [redacted] 542.312 ore ufficio.

(continua)

COMUNICATO "PEUGEOT TALBOT" AGLI AUTOMOBILISTI

C'E' UN MODO PER EVITARE L'AUMENTO DEI PREZZI DEL 17 MAGGIO.

NON ASPETTARE IL 17 MAGGIO!

Le Peugeot Talbot Automobili Italia [redacted] agli automobilisti che tutti gli autoveicoli [redacted] gamma Peugeot e [redacted] gamma Talbot subiranno [redacted] aumento di prezzo a partire dal 17 maggio 1982. Dal 17 maggio, [redacted] da adesso! Affrettatevi dunque a scegliere la vostra auto fra i modelli benzina o diesel disponibili presso i Concessionari della "Peugeot Talbot". Finanziamenti rateali diretti P.S.A. Finanziaria It. S.p.A 42 [redacted] anche senza cambiali. Tax free sales. Condizioni speciali [redacted] vendita ai possessori [redacted] autoparco.

[redacted] Concessionari [redacted] "Peugeot Talbot"

PEUGEOT [redacted]

«Fuori dalla Cee»

Pininfarina contro la legge liquidazioni

TORINO — *(r. bo.)* Nuovo attacco di Pininfarina contro il progetto della legge sulle liquidazioni e contro la *«macchina statale»*, che, incapace di autoregolarsi, come conferma il superamento del tetto del disavanzo pubblico ben oltre i cinquantamila miliardi di lire che erano stati programmati, *«rende più difficile il rilancio del sistema produttivo»*.

Sulla legge per le liquidazioni, al consiglio direttivo dell'Unione Industriale della quale lui è presidente, qualche giorno fa, Sergio Pininfarina ha detto: *«La legge in gestazione, per evitare il referendum non tiene conto della logica del controllo del costo globale del lavoro, inserisce elementi nuovi che dovrebbero essere affidati solo alla contrattazione delle parti e soprattutto rivitalizza un istituto, quello della retribuzione differita, che è lontano dalle esperienze dell'Europa comunitaria»*.

Quanto al referendum, ha ribadito il giudizio pessimistico sulle conseguenze che avrebbe l'abrogazione dell'attuale legge sulle liquidazioni per l'equilibrio delle gestioni aziendali, specie nelle aree di più antica industrializzazione come Torino.

Nella riunione, ancora, Pininfarina ha espresso la sua preoccupazione per come procede l'esperimento di mobilità a Torino.

Fatturato Fiat più 21 per cento nell'81

Oggi consiglio di amministrazione presieduto da Giovanni Agnelli completamente ristabilito Ventiduemila miliardi contro i 18.000 dell'anno precedente - Positivo il risanamento industriale

TORINO — *Ventiduemila miliardi il fatturato per il 1981, contro i 18 mila 130 dell'anno precedente; il risanamento del gruppo positivamente avviato; immagine consolidata sul mercato interno ed estero ed il recupero di produttività; prospettive per il 1982. E' l'identikit della Fiat che oggi Giovanni Agnelli presenta al consiglio di amministrazione, riunito in corso Marconi per approvare il bilancio '81, e sottoporre all'assemblea degli azionisti.*

E' il primo incontro di vertice presieduto dall'avvocato, dopo la parentesi di riposo forzato in seguito al ricovero in ospedale. Agnelli, completamente ristabilito, è stato puntualmente, da giorni, in corso Marconi.

Il bilancio '81. *Il fatturato è cresciuto del 21 per cento rispetto al 1980. Un conto che si riferisce, in gran parte, ai mercati esteri e quindi deve essere visto in relazione con l'incremento medio di inflazione nei Paesi [illegible] (più 10,1 per cento nel 1981). In termini reali, quindi, si tratta di una ascesa notevole, sottolineano alla Fiat.*

I conti per settore. *Nonostante la depressa situazione del mercato automobilistico, l'andamento del settore auto ha chiuso i conti in [illegible]. Ad eccezione della siderurgia, tutti gli altri hanno chiuso con buoni attivi. Oggi, sono resi noti anche l'andamento dei primi mesi '82, che confermeranno il positivo sviluppo del gruppo Fiat.*

Ancora sul settore auto, va aggiunto che — nonostante il conto in pareggio — questo registrerà una perdita dovuta al riallineamento delle partecipazioni in America Latina: qui, le flessioni del mercato nel 1981 hanno raggiunto il [illegible] per cento rispetto al 1980.

Il risanamento industriale. *«Abbiamo operato su tutti i fronti — sottolineato Agnelli all'inizio dell'81, nella sua lettera agli azionisti — razionalizzando la organizzazione del lavoro e ridefinendo, dove ne è necessario, i compiti e le attività delle strutture». La ristrutturazione ha comportato una riduzione dei dipendenti da 342 mila a 315 mila, ma ha consentito — sostengono in corso Marconi — non solo il recupero della efficienza interna; anche il rilancio di alcuni settori, non escluso quello dell'indotto. Oggi, l'azienda si presenta più competitiva e in condizioni — per citare ancora Agnelli, nella sua lettera — di sostenere e vincere le sfide concorrenziali.*

L'immagine internazionale. *La Fiat è tornata ad essere la marca automobilistica più venduta in Europa. Il settore trattori ha mantenuto e consolidato il primo posto nella Cee, raggiunto nel 1980. Le macchine per movimento terra presentano buoni incrementi delle quote di mercato. La Iveco ha confermato la sua posizione nei Paesi della Comunità europea.*

Per la Fiat — sottolineava Agnelli all'inizio dell'anno — il 1981 è stato l'anno della svolta. L'82 dovrebbe rafforzare i risultati.

De Michelis: «Ferroleghe e Sisma alla Finsider»

DAL NOSTRO INVIATO SPECIALE

OMEGNA — *La Ferroleghe di Domodossola e la Sisma di Villadossola, due grandi industrie dell'Alto Novarese da tempo in grave crisi, assorbite dalla Finsider forse già quest'estate. Almeno questo è l'impegno di Gianni De Michelis, il ministro delle Partecipazioni statali.*

La notizia, De Michelis l'ha data domenica mattina, al convegno del partito socialista sul tema «Prospettive economiche per il Verbano-Cusio-Ossola: proposte per gli Anni '80».

Nello stesso convegno il ministro socialista ha ripetuto che lui e il governo non si sono dimenticati dei problemi di questa zona, però hanno l'intenzione di risolverli in modo diverso rispetto al passato, quando gli interventi erano di carattere soltanto assistenziale.

«Per la Montefibre, ad esempio, si è visto a che cosa ha portato la politica difensiva adottata per tanto tempo dal senatore Donat-Cattin: ha impedito una soluzione» *ha polemizzato De Michelis.*

Secondo il ministro delle Partecipazioni statali l'economia dell'Alto Novarese, come quella delle altre zone più deboli del resto del Piemonte e del Paese, va salvata con una politica d'attacco, certamente diversa, accettando di pagare oggi il prezzo di qualche sacrificio in cambio di uno sviluppo sicuro e saldo domani.

Da qui la convinzione che per risanare l'industria del Verbano-Cusio-Ossola attualmente in crisi, per garantire lo sviluppo di quella che è malata e favorire la crescita di una nuova imprenditoria, che significherebbe aumento del benessere e dell'occupazione, occorra consentire il «taglio» di un terzo-un quarto dei 4500 posti tenuti in vita con l'ossigeno della cassa integrazione speciale.

Al convegno dei socialisti, De Michelis ha detto, inoltre, che a suo giudizio il futuro dell'Alto Novarese è nel terziario avanzato, in quella serie di attività d'avanguardia di servizio alle imprese. Secondo lui, infatti, questa zona presenta tutte le condizioni per l'insediamento e lo sviluppo di questo settore: la tradizione industriale ultracentenaria e un diffuso benessere.

A portare nel Verbano-Cusio-Ossola il terziario avanzato deve essere, però, soprattutto il governo regionale che deve impegnarsi a far emigrare a Torino una fetta delle imprese impegnate in questo settore.

Un maggiore impegno della giunta regionale per rimediare all'emarginazione dell'Alto Novarese l'ha sollecitato, domenica a Omegna, anche Giuseppe La Ganga, il responsabile nazionale dei psi per gli enti locali. Secondo lui, infatti, colpe e responsabilità del declino di questa zona ha anche la Regione Piemonte e le forze che l'hanno amministrata e l'amministrano, pci compreso. A quest'ultimo partito, in particolare, La Ganga ha imputato le fortissime resistenze allo sviluppo di quelle infrastrutture varie e di comunicazioni che oggi, invece, sono reclamate da tutti e che tutti ritengono indispensabili per un rilancio.

Rodolfo Bozio

A Ginevra vetrina dell'indotto auto

GINEVRA — *Si è aperto oggi a Ginevra il «Sitev», la mostra internazionale dell'indotto auto. La partecipazione piemontese è molto nutrita e si articola quest'anno su tre livelli: esposizione dei fornitori dell'industria automobilistica; allestimento di una mostra su «Design made in Torino»; organizzazione di un simposio sul tema «Design & Tecnica».*

Mentre per l'esposizione si tratta della ripetizione di iniziative ampiamente sperimentate e collaudate che presenta quest'anno un'area di 626,5 mq le produzioni di ben 56 aziende dell'indotto auto piemontese, nuovi sono invece gli altri due impegni. La mostra vuole infatti essere una vetrina di presentazione di tutto quanto il Piemonte ha fatto, sta facendo e può fare nel campo del design applicato alla carrozzeria. I nomi sono di sicuro richiamo: basti citare Pininfarina, Bertone, Giugiaro, che hanno dato completa e entusiastica adesione alla rassegna fornendo materiale di notevolissimo interesse.

Ecco alcuni dati illustrativi della mostra, che si sviluppa (durante lo svolgimento del Sitev) su tre settori, situati nella hall dell'ingresso principale del nuovo Palais des Expositions *di Ginevra: il settore del design dedicato ai rapporti con la tecnologia avanzata e all'influenza che esso esercita sull'applicazione dei nuovi materiali.*

C'è il settore che illustra i figurini originali, modellini ridotti e prototipi al vero, in un'ampia [illegible], il «design made in Torino»: una esauriente rassegna sugli orientamenti della forma-automobile per gli Anni 80. Il terzo settore della mostra è costituito da una sala di proiezione con un impianto multivision a tre schermi, che illustra l'apporto dei carrozzieri italiani alla produzione mondiale di grande serie.

Alla mostra, curata in via totalmente autonoma dal Centro Estero, si affianca il simposio, che avrà luogo il giorno di martedì.

Dal 17 maggio

Peugeot più [illegible] 3,5 per cento

La Peugeot Talbot Au[illegible] Spa annuncia [illegible] il 17 maggio [illegible] aumento medio ponderato dei propri listini [illegible] 3,5%. Tale aumento giunge dopo quello delle altre principali Case automobilistiche.

L'annuncio dell'aumento stesso è stato dato con circa 20 giorni di anticipo rispetto alla data di attuazione e sarà diffuso nei prossimi giorni [illegible] sui principali quotidiani nazionali. «L'informazione anticipata dell'annuncio — sottolinea la Peugeot — [illegible] va inserita nel quadro delle operazioni prezzo bloccato oggi in vigore, [illegible] essere considerata una corretta anticipazione [illegible] politica commerciale [illegible] Casa, messa a disposizione della utenza che ne voglia usufruire».

Per il [illegible]

Novamec 9 banche disponibili

NOVARA — *(l. a.)* Dopo la Banca Popolare di Novara altri otto istituti di credito hanno annunciato la loro disponibilità ad entrare a far parte del pool che dovrebbe garantire la copertura finanziaria per una ripresa produttiva nella Novamec, una industria metalmeccanica di Novara. Tale disponibilità è stata ufficializzata la scorsa settimana durante un incontro voluto dal prefetto novarese Sante Corsaro tra i funzionari degli otto istituti di credito. I funzionari degli istituti di credito presenti all'incontro dopo aver esaminato con attenzione la situazione dell'azienda e quindi un dettagliato piano economico, hanno confermato l'intenzione di voler concorrere al rifinanziamento dell'azienda.

Dunque in questi ultimi giorni per la Novamec si stanno registrando avvenimenti di grande rilievo, che lasciano presupporre un positivo futuro. Ancora resta in forse però la posizione del Banco di Roma, che [illegible] non interessato a questa ipotesi. Così, sotto la presidenza del [illegible] della città, Armando Riviera, il comitato cittadino per l'occupazione ha preso la decisione di intraprendere seri e urgenti contatti con l'istituto di credito romano, che tra l'altro ha annunciato la prossima apertura in [illegible] di uno sportello bancario. Ferma restando invece la posizione della banca romana, occorrerà ridiscutere la suddivisione delle quote per ogni istituto.

Sciopero 10 ore

Banche nuovi disagi

[illegible] — *Dieci ore e mezzo di sciopero, da gestire a livello territoriale e da effettuare nell'arco di due settimane a partire dal 13 maggio, per le quali il preavviso sarà al massimo di 24 ore. Queste le decisioni del direttivo della Federazione lavoratori bancari (Fib). Dopo i disservizi provocati da [illegible] settimana di scioperi [illegible] attuati, nuovi disagi si prospettano quindi per l'utenza in questo [illegible].*

Del resto l'alta sindacalizzazione dei 260 mila bancari (l'80% ha la tessera sindacale) lascia scampo alla speranza che qualche istituto di credito resti aperto. Anche perché il più grosso sindacato autonomo del settore, il Fabi, aderisce, caso unico nel nostro Paese, alla Federazione unitaria. Come in altre categorie, anche i bancari attendono da oltre 4 mesi l'apertura delle trattative per il rinnovo contrattuale. La piattaforma è stata presentata.

I punti principali che i bancari hanno inserito nel pacchetto di richieste: [illegible] di lavoro *(37 ore; flessibilità di entrata e uscita; sperimentazione del part-time);* inquadramento *(superamento dell'assetto gerarchico attuale);* nuove tecnologie *(garanzie e controlli su questi processi e sulla relativa formazione professionale);* salario: *90 mila lire medie lorde mensili. I bancari dicono che le banche hanno guadagnato in questi anni «utili favolosi», per cui i soldi ci sono, ci sono i vincoli economici di carattere generale.*

Venerdì il confronto sindacati-governo

ROMA — La [illegible] sindacale si presenta particolarmente piena di appuntamenti importanti per le organizzazioni sindacali dei lavoratori, impegnate in incontri e vertenze di [illegible] importanza sia a livello generale sia a livello di singole categorie.

Il più importante avvenimento è rappresentato dall'incontro tra la Federazione Cgil, Cisl, Uil e il governo. Alla riunione, fissata per venerdì 14 maggio, il sindacato vuole dare un carattere conclusivo di chiarimento dei rapporti con il governo. In preparazione di questo incontro, i sindacati [illegible] a Palazzo Chigi due incontri settoriali con i ministri competenti che avranno come tema l'occupazione e gli investimenti (oggi martedì) ed i problemi del Mezzogiorno (domani).

Altri incontri di particolare interesse sono anche quelli con la Confagricoltura e con il ministro del Lavoro Di Giesi sui temi contrattuali (svoltisi ieri). Il sindacato seguirà, poi, con [illegible] anche i lavori dell'assemblea generale della Confindustria, fissata per oggi, poiché in questa sede potrebbero ulteriormente definirsi le posizioni rispetto al problema del confronto tra imprenditori ed organizzazioni dei lavoratori sulle questioni del costo del lavoro e dei contratti.

Altri scioperi in programma sono quelli dei lavoratori delle aziende che producono [illegible] bus (12 maggio una giornata di mobilitazione) e quelli dei **poligrafici** (le date e le [illegible] saranno decise dai consigli di fabbrica e dalla [illegible] unitaria di categoria, Fulis).

Sempre per quanto riguarda la vertenza dei **poligrafici** c'è in programma per il 13 e 14 maggio una riunione dei consigli generali della Fulis per un esame della situazione contrattuale del settore.

Per i **giornalisti**, impegnati a loro volta nella vertenza per il rinnovo contrattuale, è previsto un incontro tra la Fnsi e la Fieg per domani mercoledì.

Il 13 e 14 maggio a Bellaria, infine, l'assemblea nazionale dei lavoratori [illegible] **dipendenti delle imprese artigianali** del settore approverà la piattaforma di richieste contrattuali.

Lo sciopero [illegible] trasporti

Molto intenso appare anche il calendario degli impegni contrattuali e delle vertenze. Nel settore dei **trasporti**, dopo la sospensione degli scioperi dei ferrovieri decisi sia dai sindacati confederali che da quelli autonomi, la situazione resta comunque pesante in quanto sono previsti scioperi degli autoferrotranvieri (tre ore oggi, articolate a livello locale), degli equipaggi della Tirrenia aderenti alla Federmar-Cisal (articolati su decisioni locali) e [illegible] **Vigili del** [illegible] (12 [illegible] 8 alle 20, il 13 maggio con [illegible] guente blocco dei servizi di trasporto aereo per la chiusura degli aeroporti).

Sempre per questioni contrattuali saranno impegnati in scioperi due importanti categorie del settore industriale, i [illegible] e i **tessili**, che attueranno congiuntamente venerdì 14 maggio uno sciopero nazionale di quattro ore. Da venerdì 14 maggio riprenderanno anche gli scioperi dei lavoratori bancari aderenti alla Fib (10 ore e mezzo di astensione dal lavoro entro il 24 maggio articolate a livello provinciale).

● ROMA — **La nuova moneta da 500 lire avrà [illegible] legale a partire dal 14 maggio 1982. Lo ha stabilito il ministero del Tesoro, con apposito decreto**

ECONOMICI

45 Ville, app., cascine per vacanze, acq.-vend.

[redacted]CINOTTA indipendente collina Bagnolo 13 mila 500 mq terreno corpo unico 5 camere stalla h[redacted] ampi porticati [redacted] [redacted]la a panoramica vendesi a L. 60 milioni. Tel. 0121 71.821.

CASCINOTTA libera abitabile in [redacted] di Vercelli [redacted] Cigliano 14 mila mq [redacted] terreno irrigabile circostante vendesi, 125 milioni dilazionabili. Telefonare 0124 31.833.

[redacted] 12 vani 2 stalle fienile portico [redacted] irriguo mq 17 mila libera, vicinanze autost[redacted] F[redacted] milioni. Telefonare 0121 21.456.

CASETTA a Rivara Canavese 4 [redacted] garage 800 mq terreno affare 21 milioni dilazionabili vende Sefim 487.741.

CASETTA indipendente ristrutturata abitabile subito 4 camere bagno legnaia terrazzo giardino strada asfaltata Valmala vendo a L. 30 milioni. Tel. 011 504 130.

CASETTA nel Canavese (Feletto) indipendente 6 vani rustici su 2 piani bagno scala interna 46 milioni Sefim 487.741.

CASETTA panoramica collina Torre Pellice vicino paese 7 vani terreno vende 44 milioni. Telefonare 0121 21.456.

[redacted] rustica indipendente posizione panoramica 4 vani [redacted] 1000 mq terreno acqua luce vendesi a L. 15 milioni. Tel. 011 [redacted]

CASETTA 5 camere cantina stalla terreno vicino paese Piasco Saluzzese vendo 35 milioni. Telefonare 0121 21.456.

[redacted] Borgata Carosi privato vende bella [redacted] camere 2 [redacted] con [redacted] scale interne parte da riordinare adatta [redacted] che a più famiglie con 1700 [redacted] di terreno circostante. Tel. dopo le 20 011 901.5931.

CAVAGNOLO 36 km [redacted] Torino alloggio nuovo saloncino 2 camere cucina bagno prezzo di realizzo, 53.800.000. Gabetti 011 5767.

CESANA Bousson costruttore vende alloggi mono-bicamere mansarde facilitazioni paga[redacted] Tel. 011/530.085.

[redacted] libero [redacted] elegantemente [redacted] soggiorno camera cucinotto [redacted] box mutuo fondiario ufficio vendite in loco. Per informazioni telefonare Eurocasa 547.470 - 513.748.

CHERASCO (vicino La Morra) villetta libera soggiorno 2 camere bagno box [redacted] tavernetta giardino. Unioncase 549.777.

CHIAVES Fontana Sistina in nuova costru[redacted]zione vendonsi mono bi trilocali con [redacted] bagno Unioncase 549.777.

COLLEGNO vendiamo parzialmente [redacted] stabile non recente con annesso laboratori e terreno Eurostop tel. 787 061

COLLINA Canavese 85 km Torino centro paese comodità mezzi pubblici casa abitabile con orto vendo con facilitazioni di p[redacted]amento. Telefonare 0124 31.[redacted].

CORIO Canavese Pian Audi complesso Ai Faggi impresa vende in casette a schiera 2-3 camere soggiorno cucina posto auto, giardino privato. Tennis, bocce. Tel. 897.342

CORIO villa bifamiliare 8 vani 2 servizi [redacted] terreno mq 1500 cintato [redacted] affare L. 128 milioni Casa-Nova 920.[redacted].

[redacted] (Im) vista mare in villini 2 camere soggiorno, giardino posto auto da L. 53 milioni. G. Immobiliare (011) 977.04.47

CRISSOLO arredato ampio soggiorno [redacted] nino camera bagno terrazzo tennis posto [redacted] lo studio Emmevi [redacted]. 011/961.0195

CUMIANA centro [redacted] alloggio libero [redacted] cucina bagno terreno L. 33 milioni. Tel. 349.0246 - 906.[redacted].

[redacted] in rustico [redacted] ristrutturazio[redacted] Immobilcase vende alloggio libero [redacted] soggiorno, cucina, 2 [redacted], servizi, box, [redacted] 300 terreno. Tel. [redacted] 840 - 658.521.

[redacted] Ronchi villa [redacted] 2 alloggi panoramici [redacted] seminterrati e box, 110 milioni. Tel. 518.807.

DIANO Castello liberi signorili alloggi abbinabili saloncino [redacted] cucina servizi terrazzo mq 40 vista mare posto auto. Da L. [redacted] milioni dilazioni. Telefonare 011 549.[redacted].

[redacted] di Barge-Bibiana rustici da [redacted] 2 a 5 vani [redacted] terreno [redacted] 1000 a 3500 mq. Grimaldi, tel. 0121 77.354.

[redacted] Gassino [redacted] 2 camere soggiorno [redacted] servizi volendo box auto tel. 513.854.

EDILFIDUCIARIA Gassino libero 2 camere tinello cucinino servizi L. 66 milioni tel. 513.853.

EDILFIDUCIARIA Volpiano libero 2 ca[redacted] tinello cucinino servizi L. 25 milioni 500 mila più L. 15 milioni [redacted] tel. 513.854.

ED[redacted] Bruino (20 km da Torino) villa unifamiliare soggiorno 3 camere tinello cucina doppi servizi garage L. 135 mil[redacted]. 513.855.

EDILFIDUCIARIA Antignano (At) 50 km da Torino splendida villa d'epoca ristrutturata mq 400 terreno mq 2600 L. 170 milioni più 30 milioni mutuo tel. 513.853.

FINALE Ligure vendiamo alloggio mq 88 L. 110 milioni e alloggio mq 110 grande vista mare 150 milioni. Tel. 019 / 600.685 - 65.152.

[redacted] Sanremo (0184) 880.111 [redacted] re ingresso soggiorno angolo [redacted] bagno [redacted] 80 milioni.

GABETTI Sanremo (0184) 880.111 Cipressa in rustico ristrutturato bilocali servizi g[redacted] posto auto da 58 milioni 500 mila.

[redacted] Piemontimmobili tratta ville [redacted] rustici alloggi in zona. Per informazioni telefonare 937.7082.

GOLF Club Garlenda in residence con piscina di [redacted] Club House del campo golf vendesi alloggio 120 mq [redacted] milioni Tel. 530.871 Studio Codoni.

GRIMALDI frana 2 km S. Bartolomeo al Mare grande casa ligure indipendente 5000 mt ter[redacted] 200 milioni. (0183) 27.32.11.

GRIMALDI frana Imperia frazione Riani 2 ca[redacted], sala, cucina, servizi, cantina, libero subito 50 milioni. (0183) 27.32.11

[redacted]

[redacted] Castel Nuovo [redacted] Bosco rustico composto [redacted] 5 [redacted] fienile da ristrutturare 3700 mq. terreno 85 milioni. Tel. 515.582

IFIM

Libero Condove villa bifamiliare in costruzione nuova composta da [redacted] appartamenti di soggiorno [redacted]re studio doppi [redacted] box auto mq 1200 [redacted] giardino [redacted] impresa. Tel. 515.582.

[redacted]

libero San Lorenzo a tre km [redacted] Imperia luminoso [redacted] alto soggiorno [redacted] camere cucina [redacted] servizio completamente arredato. Dilazioni e/o permute. Tel. 748.718 - 741.2834.

IMPRESA vende direttamente in Cantoira 48 km da Torino [redacted] di metrature varie con rifiniture di [redacted] e riscaldamento autonomo a [redacted] mutuo fondiario S. Paolo fisso Iva ridotta al 2%. [redacted] / 920.0831 - 920.9819.

IMPRESA vende alloggi e ville ultimate da 3-4 camere a L. 700 mila al mq con mutuo e rateazioni None viale Stazione 51, Volvera via Rossini 2 personale in cantiere anche sabato e domenica. Tel. 826.857.

IN Val Pellice grazioso chalet in posizione molto soleggiata [redacted]. 0121 72.494.

INV.IMM. [redacted] a Val [redacted] rustica libera ristrutturata indipendente con terreno [redacted] fine [redacted] L. 33 milioni [redacted] mila tel. [redacted] - 518.985.

LANGHE (S. Benedetto Belbo) alloggio recente: ingresso cucina salone camera servizi posizione panoramica, L. 28 milioni G.R. vende. Telefonare 0121 52.210

LIBERO vicinanze Racconigi rustico [redacted] 2 [redacted] servizi fienile e box. Giardino [redacted] mq pagamento facilitato Immobiliaretoro 549.761 - 553.204.

CONCESSIONARI ESCLUSIVI PER TORINO:

AGLIANI
V. Madama Cristina, 36 A
[redacted]
V. Pietro Micca, 9
ARALDO DI SCANAVINO A.
V. XX Settembre, 85
ASTRUA
V. Roma, [redacted]
BERTOLOTTI
[redacted] Cernaia, [redacted]
BOCCHINO ERNESTO
P.zza Carlo Felice, 19
BONISOLI
Via Avogadro, 11
[redacted]PERI S.a.s.
C.so Vitt. Emanuele, [redacted]
FAGNOLA [redacted]
V. Garibaldi, 33
FRANCIOSO F.LLI
Corso Giulio Cesare, [redacted]
[redacted]
V. Barletta, 47
LOGOLI
C.so Belgio, 46
MACCARIO
V. Po, 14
[redacted]
V. Nicola Fabrizi, 26
NEGRI
Via Nizza, 364
PALMERIO
V. Roma, 346
REITA
Strada Mongreno, 13
RIGOLI F.LLI
V. Chiesa della Salute, 17
ROSA [redacted] ROSA CORRADO & C. Snc
Via Arsenale, 25
SIGNA
V. C. Capelli, 39
[redacted]
C. Vitt. Emanuele, 100

BAUME & MERCIER
GENEVE
1830

TRUCCHI GIOIELLI [redacted]
Via [redacted], [redacted]
URBINI
V. Lagrange 31
ZENDRINI
V. S. Teresa, 3

CONCESSIONARI ESCLUSIVI PER IL [redacted]

ACQUI TERME
IL NEGOZIETTO DI CODUTI & [redacted]
Via Garibaldi, 30
ALBA
L.G. MARTINELLI Snc di E. MARTINELLI
Corso Vitt. Emanuele, 22/C
ALESSANDRIA
COPPO [redacted] PIERO
Via Dante 89
ASTI
UTARI MARIO
P.zza S. Secondo, 21
BIELLA
PIVANO MARTINO
Via Italia, 42
CAMERI
BOVELIOS'POINT DI BOVOLENTA ELIO
Via Cavour, 2
CASALE MONFERRATO
BAZZANI
Via Roma, 76

CHIERI
[redacted] Snc
Via V. Emanuele, [redacted]
CHIVASSO
CENA di CENA [redacted] e C. Snc
Via Torino, 41
CUNEO
RABINO
Corso Nizza, 10
CUORGNE'
BELLINO F. e BEROGGIO G.
Via Ivrea, 5
DOMODOSSOLA
BRIZIO GIORGIO
Via Briona, 14
INTRA
CLIVIO
Via Mameli, 163/165
IVREA
PALVARINI CARLA & C. Snc
Corso Cavour, 48
MONCALIERI
SARDO
Via Tenivelli, 10
MONDOVI'
ROSA MIRKO
Via S. Agostino, 17
NOVARA
BORRA LUIGI di DELLA[redacted]A V.
Via Prina, 25
NOVI LIGURE
RIZZO
Viale A. Saffi, 130
ORBASSANO
GIACOMETTO
Via Alfieri 6/b
PINEROLO
[redacted] Sdf
Piazza Cavour, 18
TORTONA
AURUM PREZIOSI
Corso Leoniero, 48
VALENZA PO
SOGGIA LORENZO
Viale Repubblica, 4
[redacted]
ROMA
Via C. Nigra, 14

CONCESSIONARI PER IL VAL D'AOSTA:
AOSTA
[redacted]
Via de Tillier, 39
3900

LIMONETTO in palazzina signorile vendo [redacted] soggi[redacted] 2 [redacted] box tel. 545.685

LOANO Pietra Ligure Finale Ceriale Ospeda[redacted] vendiamo alloggi pronti [redacted] in costruzione. Facilitazioni di pagamento. Tel. 011 893.064 - 019 668.972.

[redacted]ERNA S. Giovanni [redacted] in finitione 1-2-3 camere cucina 1-2 bagni garage mutuo e dilazioni Tel. 920.0275 - 920.8849.

LUSERNA San Giovanni, libera recente costruzione villa unifamiliare salone 4 camere cucina tripli servizi + terrazzo e giardino di 1500 mq. Facilitazioni di pagamento. Immobiliaretoro 549.761 - 553.204.

[redacted]SE condominio «La Betulla» bene arredato 2 camere cucina servizi, L. 49 milioni 500 mila. Telefonare 011 441.027.

[redacted] parco safari 5 km da impianti [redacted] in comprensorio agri-turistico [redacted] laghetto tennis bocce vendesi dilazionando rustici ristrutturati [redacted]. Tel. 011 518.060 sera 840.187

OCCASIONE vendesi o permutasi complesso residenziale 30 mila mq terreno [redacted] possibilità 15 ville con una [redacted]lare già esistente collina Ca[redacted]a panoramica. Telefonare 0124 31.[redacted].

PIETRA Ligure fronte mare alloggi occupati ottimo investimento 3 locali servizi [redacted] interessanti dilaz[redacted] possibilità permute. Gabetti 019 37.310

PINEROLESE

(Campiglione F.) appartamenti mai abitati in palazzina centrale ottime rifiniture. Prezzi da L. 495 mila a L. 625 mil[redacted] al mq compreso mutuo fondiario. Tel. (0121) 3840

PINEROLESE

(Pinasca) rustico indipendente in borgata con progetto approvato per il restauro, 2 piani di 30 mq ciascuno più cantinato L. 8 milioni 500 mila. Imit 0121 38.40.

PINEROLESE vendo casetta di campagna in parte abitabile con terreno adiacente richie[redacted] milioni. Tel. 513.916 Ta.

[redacted] Secondo vendesi chalet arredato 5 vani [redacted] tavernetta giardino di 1500 mq. Grimaldi, tel. 0121 77.354.

PRAGELATO condominio Gran Baita vendiamo [redacted] minialloggio soggiorno angolo cottura bagno balcone panoramico volendo completamente [redacted] quasi [redacted] 2-3 posti letto. Orieb, Organizzazione Immobiliare. Telef[redacted] (011) 540.220.

PRALORMO vi[redacted] nuove prestigiose 600 mq 40 mila mq di terreno collinare anche divisibile possibilità permute. Anche adatta ristorante o Club. Telefonare 582.214 ore ufficio.

[redacted]TONEVOSO Artesina 26 impianti di risalita impresa vende da 29 milioni mono-bilocali. Il 30% compromesso [redacted] mensili sino a 7 anni. Tel. 011/518.060.

RACCONIGI vendesi libera mansarda [redacted] te mq 100 possibilità dilazioni tel. Sair 445 568.

RIVAROSSA villaggio Paradiso tennis [redacted] neggio villa uni bifamigliare in finizione [redacted] 220 garage terreno tel. 920.0275.

ROLETTO Costa Bràhde 35 km da Torino villetta panoramica su 2 piani 5 camere cucina servizio arred[redacted] terrazzo garage mq 3000 [redacted] milioni. [redacted] 396.907 - 597.774.

[redacted]

(Pinerolo) villa in ultimazione 80 mq più mansarda più cantinato. 1200 [redacted] terreno. L. [redacted] milioni IMIT (0121) 38.40

RUBIANA (vicinanze impianti sci) casa abitabile composta da 2 vani bagno locale deposito, L. 37 milioni. Telefonare 935.87.96.

RUSTICI abitabili varie metrature con terreno vicinanze Mondovì a parti[redacted] 14 milioni dilazioni Tecnocasa 545.662.

RUSTICI [redacted] ristrutturare [redacted] approvato in S. Gillio e Caselette possibilità 4-7 [redacted] servizi cortile. Telefonare 957.1867.

RUSTICI di [redacted] tipo, [redacted] prezzi, [redacted] e località, da ristrutturare e ristrutturati, mu[redacted], Casamercato 650.3806.

RUSTICO [redacted] 5 ampi locali da ristrutturare con possibilità progetto Ediltalia [redacted] dilazionando tel. 446.571 - 443.123.

RUSTICO o villino acquisto [redacted] 40 [redacted] da T[redacted] possibilmente con giardinetto [redacted]. Telefonare 539.019.

[redacted] d'Ulzio (Jovenceaux) [redacted] residenziale con tennis piscina condominiale monocamera bagno terrazzo 47 milioni [redacted] mutuo, volendo box. Fid 473.0568.

SALICE d'Ulzio [redacted] mono bi trilocali da 42 milioni più mutuo in via Signal (tangenziale Ovest). Personale sul posto [redacted] e domenica. Maiora 011 [redacted]

[redacted] impresa vende [redacted] alloggi e ville con mutuo nuovi e ristrutturati. Tel. 0184 64.212 - 62.538 o 011 [redacted].

SANREMO libero via Matteotti angolo via Cavour 2 piano mq 110 L. 1 milione 200 mila al mq. Tel. 0184/79.212 - 72.487.

SANREMO libero [redacted] Volta 2° piano ascensore [redacted] cucina bagno entrata L. 65 milioni trattabili. Tel. 0184 79.212 - [redacted]2.48[redacted].

SANREMO vista Porto S[redacted] zona Comune ingresso soggiorno 1 camera cucina 2 [redacted]. Rizza 472.858 / 0184-70.863.

[redacted] soggiorno 3 camere cucina 2 servizi cantina. Rizza 472.858 / 0184-70.863.

SANSICARIO borgo incantato [redacted]o vende mono-bilocali mansarde box tel. [redacted].

[redacted]GNA Bosa Marina vendiamo direttamente [redacted]alloggi in villette sul mare. Facilitazioni forti sconti contanti. Eurostop, [redacted] 011 787.061.

SARDEGNA Costa Smeralda mono bi trica[redacted]e prestigiose di alto livello per informazioni. [redacted]. [redacted] ufficio Durio 545.625.

SAUZE d'Oulx libero [redacted] signorile ingresso [redacted] camere soggiorno [redacted] 2 servizi L. 77 milioni. Telefonare 797.120.

[redacted] libero centrale ristrutturato [redacted] vani cucinino bagno [redacted] termo autonomo soffitta L. 40 milioni contanti più 23 milioni dilazionati. ABS. [redacted]. 019 30.431.

SCALEA

Località [redacted] Mare (vicino Parco [redacted] Ulivi) vendonsi appartamenti diverse metrature prossima consegna. Unioncase 549.777.

SCARMAGNO libero in palazzina recentissima 2 camere saloncino [redacted] bagno ampio [redacted] box [redacted] interrato Sefim [redacted] milioni [redacted]. 487.741.

[redacted] ville case terreni [redacted] ogni tipo e prezzo Torino e collina. Tel. [redacted] - 518.725.

TERRASERENA vende a Bussoleno n. [redacted] alloggi di 45 e 55 mq con cantina. L. 56 milioni in blocco tel. 938.873 - 931 [redacted].

TERRASERENA vende a Gravere [redacted] Susa, casetta indipendente su 4 lati con giardino L. 20 milioni tel. 938.873 - 931.1995.

TERRASERENA vende in Alpignano centro alloggio 55 mq. L. 45 milioni. Telef[redacted] 938.873 - 931.1995.

TERRASERENA vende a pochi km da Susa in Pampalù [redacted] indipendente panoramicissima tel. 938.873 931.1995.

TERRASERENA vende a [redacted] rustico 5 vani [redacted] cantina stalla e fienile L. [redacted] milioni tel. 938.873 - 931.1995.

TERRASERENA vende a Chiusa San Michele palazzina con officina 190 mq e alloggio 120 mq più terreno [redacted]. Telefonare 938.[redacted] - 931.1995.

[redacted] a Castagnole [redacted]rato struttura [redacted] villino [redacted] di terreno posizione panoramica, L. 55 milioni. Telefonare 938.873 - 931.1995.

[redacted] ad Avigliana alloggio nuovo di 75 [redacted], L. 63 milioni, Iva 2%. Telefonare 938.873 - 931.1995.

TERRASERENA vende Buttigliera Alta alloggi signorile 138 mq con giardino. Telefonare 938.873 - 931.1995.

[redacted] vende a Buttigliera [redacted] villa [redacted] indipendente c[redacted] alloggio 85 mq più giardino tavernetta e garage. L. [redacted] milioni. Telefonare 938.873 - 931.1995.

PUBLIMARKET

CITROËN TOTAL

Una VISA 650 è un'automobile elegante e piacevole da vedere. Oltre a ciò ha un ottimo motore. Raggiunge i 124 Km. all'ora. Ha 35 CV di potenza e fa 100 Km. a 90 all'ora con soli 5,6 litri di benzina. Dispone di 5 porte [redacted] 5 posti. La trovate presso qualunque Concessiona[redacted] Citroën.

CITROËN
VISA 650cc
ELEGANTE COME UN PAVONE.
CITROËN

[redacted] Alghero [redacted] 40 e 25 mq situati nella zona [redacted] e commerciale più sviluppata [redacted]. 938.873 - [redacted]

TORRE Pellice-Luserna S. Giovanni vendonsi libere indipendenti casette recenti o ristrutturate di [redacted] metrature ed alloggi liberi [redacted] piccoli [redacted] 011 [redacted] dopo le 20,30.

TOSCANA [redacted]. Vincenzo Follonica [redacted] nuovissimi mini appartamenti mutuo e dilazioni [redacted] vende o permuta. Telefonare 749.8873.

[redacted] alloggio [redacted] soggiorno angolo cottura [redacted] bagno ripostigli[redacted] rateazioni vende Utip 537.421.

USAV 749.3309 vende a Gravere Susa ultimi 2 nuovi alloggi camera cucina servizi posto auto e cantina mutuo e dilazioni.

VAL Susa Chiusa S. Michele privato vende bella casa libera centro paese con negozio [redacted] adatto uffici attività artigianale commerciale. [redacted] dopo le 20. 011 901.5931.

VALLI di Lanzo a Balme alloggio recente vicinanze skilift 1 camera tinello cucinino cameretta bagno cantina. Immobiliare San Giorgio 920.02.75 - 920.88.48.

VALLI di Lanzo a Chialamberto Breno ottima posizione alloggio di 2 camere bagno. Affare. Immobiliare San Giorgio 920.88.48.

VALLI di Lanzo a Coassolo posizione panoramica bella indipendente da riattare con mq 1500 terreno 22 milioni minimo contanti. Imm. S. Giorgio 920.02.75 - 920.88.48.

VALLI di Lanzo a Coassolo palazzina nuova posizione panoramica alloggi di 2 camere cucinotta bagno posto auto mansarde da 43 milioni dilazionabili. Immobiliare San Giorgio 920.88.48 - 920.02.75.

VALLI di Lanzo a Ceres bella [redacted] riattare ottima posizione 3 vani fienile giardino. Immobiliare San Giorgio 920.02.75.

VALLI di Lanzo 30 minuti Torino [redacted] chalet parzialmente [redacted] composto soggiorno 3 camere letto cucinotta servizi tavernetta totale 180 m[redacted] 1500 mq terreno intera[redacted]le recintato. L. 150 milioni. Selvini & C. Telefonare 303.746 - 307.465.

VI PIACE LA VAL CHISONE?

nel verde di un'ampia pineta con giochi bimbi, giochi per grandi, comode panchine ove rilassarsi, stabile ristrutturato con alloggi a partire da L. 13 milioni a S. Germano Chisone. Rivolgersi [redacted] 72.494 - 78.855 o S. Germa[redacted]. [redacted] 4, [redacted] e domenica. Vi aspettiamo.

VICOFORTE di Mondovì (Santuario) Pastorino Costruzioni vende alloggi 2, 3, 4 vani dilazioni. Tel. 0174 632.80 - 019 745.434. Personale sul posto [redacted] festivi.

VILLA Buttigliera d'Asti 25 km da Torino nuova con salone 2 camere cucina servizi più garage lavanderia tavernetta 6000 metri di terreno L. 130 milioni dilazi[redacted]abili senza interessi. Pram, telefono 584.019

VILLA cintura di Torino signorile terreno 1500 mq circostante vendo con facilitazione di pagamento. Telefonare 0124 31.833.

[redacted]LLA signorile bifamiliare con magazzino mq 350 impresa vende a Bruino con mutuo e dilazioni fino a 3 anni. Tel. [redacted].

VILLANOVA di Mondovì casa di campagna ristrutturata [redacted] camere doppi servizi alloggio custode e 5000 mq di giovane frutteto. Co. Fim. 011 - 688.746 - 688.697

VIVERONE [redacted] lago via Umberto I n. 153 appartamenti di [redacted] camere cucina bagno da 25 [redacted] dilazionabili pe[redacted] posto [redacted] Gaben[redacted] 355.241.

6.000.000 contanti mutuo e comode rateazioni mensili da 1 a 10 anni nello splendore della Punta Sardegna Palau Sassari di fronte all'arcipelago della Maddalena vendesi villette e appartamenti a partire da L. 40 milioni ottimo reddito. Immobiliare Maddaloni, telefoni 011 558.413 - 547.850.

46 Ville, app., [redacted] per vacanze, [redacted]

A L. 500 mila-1 milione, [redacted] 1/5-30/10 alloggi tutti i comforts parco barbeque sala giochi lavanderia posto [redacted] privato. F[redacted]strale, Chambons. Tel. 0121 [redacted]

[redacted] annualmente in Cantoira 48 km da Torino alloggi di [redacted] prezzi a partire [redacted] L. 120 [redacted]. Tel. [redacted] / [redacted] - 920.[redacted].

AL mare Borghetto affittiamo alloggi ammobiliati giugno luglio. I[redacted] S. Ri[redacted] 745.692.

ALASSIO a referenziati privata affitta bella camera biletti, uso cucina 50 metri dal mare tutti i comforts dal [redacted] maggio al 30 agosto 1982, minimo 15 giorni [redacted] giorni. Telefonare (011) 515.808.

BORGHETTO affitto alloggi maggio 140 mila; giugno 250 mila; luglio 380 mila. Prenotare. Ag. Ediriviera (0182) 970.388.

DIANO sul mare affittasi da giugno signorili, spiaggia, vista mare, 2-3-4 posti a quindicina. Telefonare 011 300.528 ore 15-19.

JESOLO Lido (Venezia) affittiamo appartamenti per le vacanze estive, prezzi convenienti. Telefonare Immobiliare Mazzini, piazza Mazzini 33, Jesolo Lido, 0421 [redacted].

SARDEGNA San Teodoro affittansi bellissimi alloggi arredati mesi estivi 200 mt mare. Telefonare 011 329.8558 - 329.8778.

VACANZE affittiamo alloggi e casette al mare e in montagna vicinanze T[redacted]. Telefonare 839.8211 mattino.

VILLEGGIATURA al contatto con la natura [redacted] alta Langa 600 mt altitudine privata affitta bella camera biletti uso cucina dal 15 maggio al 30 agosto [redacted] minimo 15 giorni massimo [redacted] giorni prezzi modici. Tel. 011 515.808.

47 Alberghi, pensioni

[redacted] Riviera [redacted] Arma [redacted] Taggia [redacted] giorni primaverili ancora più economici con lo sconto eccezionale del 15% per il periodo da [redacted] a maggio. Appartamenti arredati [redacted] confort ed eleganza, [redacted], [redacted]sore, bar, giardino, parcheggio. Telefonare 011 331.756 - 0184 43.009.

[redacted] pensione Marika 50 [redacted] dal mare, cucina casalinga, comforts. Interpellateci. Tel. [redacted].

[redacted] solo e vorresti un [redacted] affetto familiare o per impegni di lavoro [redacted] puoi prenderti cura dei tuoi genitori. Telefona a «Villa [redacted]na» 938.476 937.74.09.

[redacted] anziani collina torinese elegante salubre [redacted] assistenza medica ed infermieristica. Telefonare 011 881.0204 - 881.0591.

49 Informazioni

ALLA Stinge investigazione controllo infedeltà rintracci ovunque. Via [redacted] Buozzi 5 [redacted]golo via Roma, tel. [redacted].

[redacted] informazioni commerciali private, indagini controlli infedeltà. [redacted] Vittorio Emanuele 107, tel. 511.024 - 538.882.

[redacted] Varie

A.A. [redacted] alloggi cantine soffitte [redacted] g[redacted] mobili 800 primi 900 e suppellettili. Servizio anche festivo. Telefonare 280.196.

AFFETTI interessi orientamenti tramite scienze parapsicologiche consultate Xilverius radiestesia chirologia. [redacted]. 447.2771.

[redacted] medianica radioestesista risolve torturati leva [redacted] riunisce a [redacted]sona amata ecc. Tel. [redacted].

MAGA [redacted] veggente [redacted] radie[redacted] consiglia risolve problemi d'amore vi [redacted] tornare la persona amata [redacted] e pentac[redacted] protettivi. Tel. 896.5773 solo donne, via Muratori 13 Torino.

Western cosacco firmato Mikhalkov

Intervista con il regista russo che con «Amico tra nemici, nemico tra gli amici» ha girato una classica avventura mozzafiato

ROMA — Di [redacted] Mikhalkov è in uscita il film *Amico tra nemici, nemico* [redacted] *gli amici* che ha realizzato nel 1974, dopo *Un giorno tranquillo alla fine della guerra* e prima ancora di *Schiava d'amore* (1975); [redacted] *incompiuta per pianola meccanica* (1976); *Cinque* [redacted] (1978); *Oblomov* (1979). Nikita è fratello del regista Andrej Mikhalkov-Koncjalovskij e discende [redacted] una famiglia di artisti. Il [redacted] celebre pittore russo Vasilij Surikov, suo [redacted] altro pittore molto noto, Piotr Koncjalovskij, il padre, Serghej Mikhalkov, poeta e drammaturgo; [redacted] madre, Natalij Koncjalovskaja, scrittrice e traduttrice.

La [redacted] western [redacted] cosacco e si svolge [redacted] subito dopo la rivoluzione d'Ottobre. [redacted] Paese ha resistito agli assalti controrivoluzionari, ma è al limite della fame; soprattutto [redacted] il grano, bisogna acquistarlo all'estero e il pagamento può [redacted] solo in un modo: con l'oro.

«*Il film racconta appunto di* [redacted] *carico d'oro* — spiega Mikhalkov — *che viene trasportato sotto* [redacted] *sorveglianza di* [redacted] *di uomini guidati* [redacted] *Shilov. Mentre* [redacted] *treno col* [redacted] *prezioso carico viaggia* [redacted] *Mosca, è attaccato da* [redacted] *banda di fuorilegge e l'oro viene trafugato. Shilov è sospettato di esserti messo d'accordo coi banditi. Fugge, rintraccia il gruppo dei ladri, si unisce a loro, ma il suo scopo è solo quello di recuperare l'oro e riportarlo* [redacted] *Ci riesce, infatti, e ottiene di essere riabilitato*».

[redacted] in piena «avventura» con il classico cavaliere solitario (o cacciatore [redacted] taglie) che [redacted] infiltra tra i briganti, li [redacted] nienta, [redacted] fanciulla o riconquista il bottino... «*Sì,* [redacted] *qualcuno ha fatto* [redacted] *paragone con* [redacted] *western e qualche altro* [redacted] *osservato che potrebbe trattarsi* [redacted] *una parodia del western. Nego che io abbia avuto questa* [redacted] *Ho voluto guardare a quel tempo secondo l'ottica di allora, cioè quando tutti i personaggi erano molto più precisi, cattivi* [redacted] *qua e buoni di là... Tuttavia* [redacted] *dire che in effetti mi sono avvalso dei canoni espressivi* [redacted] *quel tipo di film.* [redacted] *questo non significa che io abbia voluto fare* [redacted] *parodia*».

Come sceglie i suoi personaggi? «*In ogni mio film, almeno un personaggio è frutto di* [redacted] *descrizione ironica di me stesso.* [redacted] *anche tutti gli altri personaggi io debbo conoscerli bene.* [redacted] *posso descrivere qualcuno* [redacted] *non sento attraverso* [redacted] *lui una parte* [redacted] *me stesso*».

Lavorando con gli attori, adotta qualche metodo particolare per ottenere da loro il massimo? «*Ciò che* [redacted] *vedersi sullo schermo è* [redacted] *risultato di un comune lavoro* [redacted] *approfondimento di un determinato tema e di un determinato personaggio. Lavoro quindi con gli attori* [redacted] *si fa in teatro: molte prove. Prima di cominciare* [redacted] *girare ognuno* [redacted] *sapere con precisione come si deve comportare*».

La sceneggiatura prevede anche il tipo di recitazione? «*Certamente, anche perché quando scriviamo la sceneggiatura — Sascia Debashjan ed io —* [redacted] *già in mente l'attore che dovrà interpretare quel ruolo preciso, per cui c'è* [redacted] *adattamento fra l'attore e* [redacted] *sceneggiatura, fra la parte* [redacted] *l'attore*».

Pretende dunque molto dall'attore? «*Pretendo che faccia bene la sua parte. Per esempio io pretendo sempre che sia libero da qualsiasi altro impegno.* [redacted] *è possibile che,* [redacted] *esempio, faccia contemporaneamente un altro film, o lavori* [redacted] *teatro. Questo impedirebbe che possa concentrarsi interamente nella parte che gli ho affidato*».

Come fa ad impedirgli di dedicarsi a qualcos'altro? «*Per tutto il periodo* [redacted] *prove e della lavorazione del film deve restare completamente tagliato fuori da quelle che sono le* [redacted] *occupazioni normali. Occorre che fra noi si stabilisca un rapporto di amicizia,* [redacted] *situazione familiare. Per* [redacted] *questa atmosfera viviamo tutti insieme,* [redacted] *una specie di ritiro. Si pranza insieme,* [redacted] *fa merenda insieme,* [redacted] *pause si fa qualche gioco, ma discutiamo sempre del film e della parte*».

Lei [redacted] nato in una famiglia di artisti, ciò lo ha facilitato nel suo lavoro? «*Certo mi* [redacted] *aiutato molto il livello culturale della* [redacted] *famiglia, il contatto con gente di cultura. La nostra* [redacted] *era frequentata da Aleksej Tolstoi, da Prokofiev,* [redacted] *Richter, da Korcjalovskij e* [redacted] *tanti artisti che* [redacted] *hanno non potuto influire sulla mia formazione. Una madre scrittrice, un padre pittore,* [redacted] *fratello regista.* [redacted] *questo* [redacted] *ha anche creato delle difficoltà*».

In che [redacted] «*Nel senso che qualunque cosa io abbia fatto si è subito pensato* [redacted] *ho potuto farla* [redacted] *virtù di questa situazione familiare. E' stato* [redacted] *che* [redacted] *entrato all'Istituto* [redacted] *Cinematografia per pressioni* [redacted] *mio padre... che sono stato agevolato a fare il mio primo film* [redacted] *mio fratello...* [redacted] *ancora adesso si* [redacted] *che* [redacted] *merito del mio sceneggiatore,* [redacted] *Debashjan. Insomma io non avrei alcun merito...*».

Crede [redacted] la critica sia spesso influenzata [redacted] simpatie o antipatie personali [redacted] l'autore [redacted] un film? «*Non riesco a credere che a qualcuno possano piacere o non piacere i miei film senza che io personalmente piaccia o non piaccia. Poiché ritengo che un film debba riflettere la personalità del suo autore* [redacted] *è anche probabile che se l'uomo-regista è antipatico lo sia* [redacted] *di riflesso anche i suoi film*».

I suoi [redacted] lei [redacted] vede anche da un punto di vista politico? «*La politica* [redacted] *parte più importante della mia personalità e pertanto ritengo di* [redacted] *fare politica, anche* [redacted] *credo che* [redacted] *qualsiasi film pur riflettendo* [redacted] *punto di vista dell'autore, immerso com'è in un particolare periodo storico o in una determinata società, in fondo non può non riflettere la situazione politica di quel momento.* [redacted] *in tal* [redacted] *l'aspetto politico* [redacted] *risultato di un processo* [redacted] *e* [redacted] *preciso punto di partenza,* [redacted] *tesi precostituita*».

[redacted] suo lavoro artistico la donna ha un ruolo importante? «*L'immagine* [redacted] *per me è legata essenzialmente alla figura* [redacted] *madre, ma nel senso primario del termine, cioè madre come sinonimo delle proprie radici, della propria terra, della propria patria. Per me la donna rappresenta la continuità della vita, del proprio mondo*».

E la donna è appunto il tema [redacted] prossimo film. «*Sì, narra* [redacted] *storia di* [redacted] *donna che vive in campagna* [redacted] *va a trovare* [redacted] *figlia che invece* [redacted] *è costruita* [redacted] *propria vita* [redacted] *città. Ma poiché per* [redacted] *madre la vita è impostata* [redacted] *concetti elementari, tradizionali, primari,* [redacted] *a scontrarsi in* [redacted] *traumatico con la realtà cittadina,* [redacted] *fenomeni della vita di città e col modo* [redacted] *cui la figlia conduce la propria esistenza. Non* [redacted] *ancora cosa ne verrà fuori. Per ora abbiamo solo questa* [redacted] *partenza, per il resto si vedrà*».

Lamberto Antonelli

Andare a morire a Gallipoli

Il produttore Stigwood racconta com'è nato il film «Gli anni spezzati»

[redacted] — *Robert Stigwood, produttore cinematografico, la cassetta del tesoro l'ha trovata nelle cassette musicali. Questo* [redacted] *in breve la sua vita.* [redacted] *Australia, se* [redacted] *in Inghilterra* [redacted] *fabbricare dischi* [redacted] *poi cassette musicali. Nel '65 è già il primo produttore* [redacted] *dischi* [redacted] [redacted] *in Gran Bretagna. Nel '67 si unisce* [redacted] *Epstein, il manager dei Beatles, e diventa co-manager della Nems Enterprise. Morto Epstein, costituisce una propria società e lancia cantanti* [redacted] *complessi musicali come i* [redacted] *Gees, i Cream ed Eric Clapton. Poi acquista il famoso* [redacted] *End* [redacted] *Londra e importa i più famosi musical americani:* Hair, Jesus Christ Superstar, Pippin, Oh! Calcutta!, Sweeney Todd, [redacted]

[redacted] *gli basta operare nel campo teatrale e nel '73 produce per il cinema* Jesus Christ Superstar *e, successivamente,* Tommy *diretto da Ken Russell. E'* [redacted] *la volta* [redacted] La febbre del sabato sera [redacted] *porta al* [redacted] *John Travolta e la musica* [redacted] *Gees, quindi* Grease. *Realizza poi* Attimo per attimo; *sempre con John Travolta, quindi* Times Square *e infine* Un'ombra nel buio *con Lauren Bacall e James Garner.*

Adesso presenta sui nostri schermi l'ultimo film della sua produzione: Gli anni spezzati (Gallipoli), *diretto da Peter Weir.* «Fu [redacted] regista Peter Weir [redacted] parlarmi [redacted] questo film — *dice* —, lui pensava di fare qualcosa su [redacted] delle grandi battaglie [redacted] guerra '14-18 e qualcuno gli aveva messo [redacted] testa l'idea [redacted] farlo sulla battaglia di Gallipoli. Così s'era recato [redacted] Istanbul [redacted] s'era trattenuto per alcuni giorni [redacted] perfetta solitudine sul campo di battaglia. Aveva girovagato attraverso quelle che erano state le trincee [redacted] i camminamenti e gli [redacted] perfino capitato di trovare qualche oggetto lasciato dai soldati dei due eserciti combattenti. Ritornò deciso [redacted] fare un film su quell'episodio».

«Il punto [redacted] partenza fu il libro [redacted] Bill Comage "The Broken Years" e alcuni testi [redacted] storia. Ma ciò che aveva affascinato il regista e colpì anche me, [redacted] raccolta [redacted] lettere e [redacted] dei soldati riportati nel romanzo. La prima intenzione [redacted] quella [redacted] raccontare l'intera storia [redacted] un gruppo [redacted] soldati, [redacted] chiamata alle armi, alla guerra e alla evacuazione di Gallipoli. Raccontando perché e come [redacted] si trovarono su quel campo di battaglia.

«In sostanza "Gli anni spezzati" racconta di due giovanotti australiani che, attraversano i continenti e gli oceani, [redacted] le Piramidi, passano attraverso i deserti dell'Egitto fino al loro ultimo appuntamento [redacted] il destino a Gallipoli. La fine del film [redacted] tutta concentrata su quell'*appuntamento* e come essi lo affrontano. Noi non saremmo [redacted] potuti arrivare [redacted] a qualcosa di incredibilmente semplice come questa conclusione se non dopo mesi di discussioni, di sceneggiature scritte [redacted] riscritte».

Per trovare [redacted] *ricostruire gli esterni giusti, venne organizzata una squadra di scenografi. Furono costoro a scoprire la spiaggia di Port Lincoln che aveva molti punti* [redacted] *contatto con Gallipoli.* «Del resto — *dice Stigwood* — non era possibile girare nei veri luoghi della battaglia perché non avremmo potuto disporre [redacted] un [redacted] di comparse anglosassoni, quasi quattromila».

Secondo Stigwood, [redacted] *delle sequenze più significative del film* [redacted] *quando i due giovani protagonisti interpretati dagli attori Mark Lee* [redacted] *Kerr, tanto lontani dal loro paese di origine, attraversano il deserto* [redacted] *discutono* [redacted] *quella guerra:* «Questo dialogo fra i due, [redacted] sia giusto o sbagliato parteciparvi, ha avuto una grande suggestione per il regista, ma anche per me. Vi sono momenti [redacted] una straordinaria irrealtà nel film, come questi appunto, ed altri, come quando uno dei due suona [redacted] in cima a un gigantesco cavallo di legno. E poi lo sbarco notturno, quando gli uomini nuotano sott'acqua per arrivare [redacted] sulla spiaggia di Gallipoli, mentre le [redacted] esplodono attorno a loro».

Per rendere più realistiche e più credibili le scene della battaglia il regista ha adottato il sistema di tenere informati tutti i partecipanti, attori e comparse, [redacted] *si svolgeva* [redacted] *combattimento stesso, facendoli immedesimare* [redacted] *loro ruolo* [redacted] *fossero autentici soldati impegnati in* [redacted] *situazione* [redacted] *guerra.* «Venivano distribuite annotazioni stampate così che ognuno poteva [redacted] un quadro dettagliato di quanto stava avvenendo, [redacted] quanto risulta come fatto storico.

l. a.

Altra musica

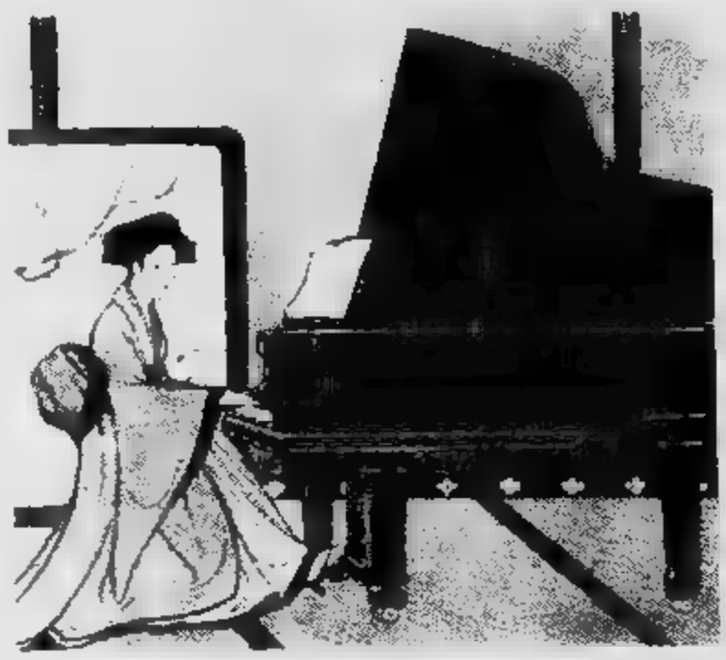

Panorama del rock, pop, country, jazz e di quanto si ascolta oggi nel mondo

Modi di dire

«Sembra uscita dai fumetti di Betty Boop o Blondie Dagoberto»: *a dire che si ritorna del tempo degli smoking bianchi, del mandare fiori signore, di muoversi su pista al suono Platters. Questa l'atmosfera del primo Lou Ann Barton.*

La ragazza stoffa, c'è dubbio e, avvisa- gli esperti, sbaglia chi crede trovarsi davanti a canzoni «datate».

In «Old enough», *questo titolo disco,* «le chitarre, le tastiere, soprattutto i fiati, opera- un perfetto lifting al rhythm and blues ed al rock sixties, fedelmente adatti timbri- attuali».

• *Phil Spector trattato alla stregua delle notissime caramelle della pubblicità televisiva; il suo ultimo* «ellepi», ro «The Wall of Sound», *è infatti definito* critica «Super cofanetto... e non c'è dubbio che si tratti di un vero e proprio bottino d'arte rock».

Attenzione però, perché il «cofanetto» album costa 65 (sessantacinque) mila lire.

• *A proposito di* «Love» *Love si che formato "picture disc" strizza l'occhio a amanti della vecchia West Coast e Arthur Lee». Deve trattarsi però una facciata ben dipinta su un vecchio anche costoso stabile.*

dopo infatti, si sottolinea che Love sono «rispolverati». *L'incisione è* «pessima e aiuta il finale», *si conclude:* «Il sound un po' datato... comunque soldi per e proprio dovete spenderli, andate a comprarvi i dischi vecchi».

allora, perché esistono i e li importiamo?

Storia per iniziati con Leer come tematica

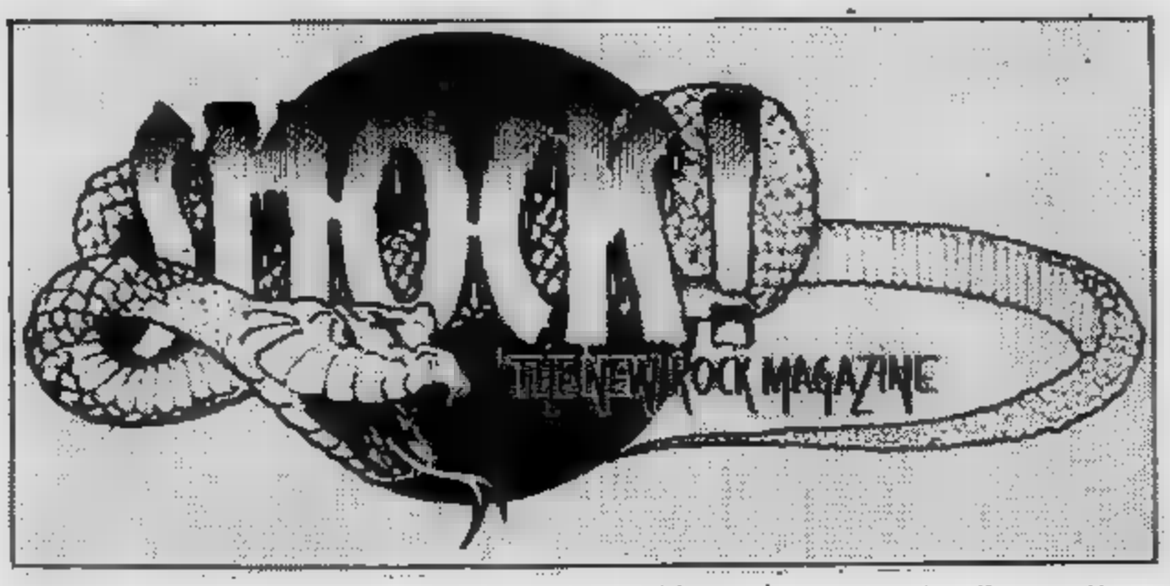

Proliferazione del gergo

I profani dicono senza troppa ironia che ormai, per novrare un impianto hi-fi, ci vuole almeno una laurea in ingegneria. sfogliando le riviste pop e rock, ascoltando alla radio e sulle varie tv i disc - jockey più nel colpo, ci si rende conto per sceglierai un disco ai propri gusti, ci vuole un'ulteriore specializzazione. è più esatto del disegno di *Shock, the rock magazine* che illustra una rubrica del mensile *Mucchio selvaggio* e sta proprio sopra recensione riguardante Thomas Leer.

Il cammino facile, perché ai primi passi ci segnalano «4 Movements», un dello scorso anno, ma ghiotta occasione perché *presenta l'occasione precedenti (esclusi i Genesis) di scoprire prima degli inglesi questo possibile culto, il soggetto delle prossime copertine loro giornali musicali».*

quella rock si riveli poi subito una giungla dove, sotto la magni- testè citata, si un serpentaccio che, il veleno, l'ignoranza dei più. Quale oscu- significato ha infatti spiegazione sul perché biso- comprare subito *Movements Contraddictions* ovvero gli ultimi «ellepi» dello scozzese Leer? cita testualmente:

«*Si presenta ("Contraddictions") sotto forma due pollici che vi danno un totale un'ora di positive vibrations.*

«*Niente che vedere col reggae, molto a che fare col soul. Soul? Sì, Tamla, Stax poi funk e poi jazz. Il tutto per cosiddetti ragazzi moderni vero condito con le nostre benemate influenze germaniche*».

questo punto il lettore pop medio, può avere la sensazione perso i sensi qualche mese senza essersene reso conto, oppure di aver fatto la cura del sonno sua insaputa. termini anche ma ogni ormai rimescolati, agitati rimessi giù come fossero estranei. spietatamente la straordina- di questo linguaggio, Alessandra Sartore, conclude: «*Dal calderone esce un prodotto che, come nel caso favolosi Heaven 17, succhia sangue a tanti mezzi cadaveri, ma se c'è colpa che non ha è quella richiamarvi in qualcosa definito e, peggio, già sentito*».

Il curriculum di Leer diventa così moderna ricetta per streghe dove l'incantesimo rock o pop chissà si dire, nasce pipistrello bensì «*sfuggendo periodo glam rock arrivando fronteggiare una formazione punk*» che devo bollire non con code di rospo dannunziano ma con «*l'ormai introvabile gemma post punk Private Plane*» evocando «*il demone dell'elettronica gadgets vari*».

Inutile dire che chi non conosce i soggetti sado-maso dei Soft Cell, chi sopravvaluta le gioie synt, sia da duecento sterline o quattromila, è meglio che lasci perdere. Anche è proprio l'interessato Leer ha dire qualcosa di chiaro in proposito: «*Anche i sintetizzatori (leggi synth, ndr) io sono più influenzato jazz che non dalla disco music a si ispirano Human League altri*».

Alla domanda: chi ti introdotto gioie del synt?, risponde: «*A metà degli Anni Settanta country americano europea. Io ho scoperto i Kraftwerk*».

E finisce qui. Perché arriva la strega con il linguaggio da miliardari (ci vogliono infatti alcuni milioni per mette- insieme i dischi e relativi stili citati come guida comprensione questi due semplici «ellepi») che gli strappa la semplice parola di bocca e conclude:

«*Dai Kraftwerk si può Thomas imparato i principi della electronic dance music, se gli albums dei tedeschi, chissà perché trovo più a ascolto pomeridiano, la musica (e qui rubo il concetto a McCullogh di Sounds) lumi- e splendente musica mattino. anche a svegliarvi Thomas Leer*».

un incubo?

A proposito di Simon e Garfunkel

«The Concert in Central Park». *Il titolo di- tutto proposito di questa fatica di Simon e Garfunkel. Successe la del 19 settembre 1981 per l'occasione il CP di New York fu gremito da oltre milione di persone. L'«ellepi» tanto ritardo causa una questione tra case editrici, ma ha un sapore nostalgico perché il riav- personaggi — Simon, la forza trainante, Art l'affascinante —, a delle pressioni anche commerciali che li vogliono solisti, diventa sempre più problematico.*

Disco da collezione, dunque, ma con qualche riserva come spiega Claudio Buja (L'Ultimo Buscadero, numero aprile): «Molto materiale qui raccolto ha visto il vinile 4-5 volte, fra edizione originale, greatest hits, colonne esecuzioni live, rischiando di trasformare il duo un convento che da quindici anni sempre la stessa minestra. pericolo che la ruggine dell'età strangoli queste canzoni, è superato dalla prova dei fatti».

«Ben coperti spalle una ritmica d'eccezio- (Steve Gadd Grady Tate alle batterie) i nostri si lanciano rete incontro ad un pubblico sterminato pronto ad allargare le braccia per stringere i di Simon come teenager con la foto di un divo».

Faust batte Mefistofele con la chitarra

Si è parlato molto questi ultimi tempi di rock tempo di fumetto o di fumetto a tempo di rock. Con molti anni di ritardo, in Italia inedita e attualissima, giunge dunque storia disegnata da Voss per l'edizione francese *Metal Hurlant* e intitolata *Heillmann*. signore è un musicista rock che ha il dono dell'immortalità e, stranamente, contraddice il nome voluta intonazionale nazista e le svastiche che lo costellano, conducendo battaglie contro demoni perfidi, falsi profeti e altri cattivissimi mitologici.

Spiega Luca Raffaelli nella prefazione all'edizione («Collana Nera» lire 3500): «*Un mondo in cui la musica rappresenta l'arma decisiva, il centro del potere... Il moderno tecnologico si fonde con il mito più antico; il rock, il metallo, il suono assordante, i fulmi- le scariche elettriche si uniscono al male, alla morte, al diavolo*».

Un Faust creato ancor prima di quella voga musicale che oggi vuole Wagner al centro dell'ispirazione dei musicisti da Palasport. Un Faust che ha una Margherita la coda, sensuale donna-ghepardo che sacrifica la forza vita in un tragico amplesso destinato fronteggiare un demone.

Un Faust che si batte con «*il suono apocalittico della chitarra e scatena l'isterismo collettivo che lo obbliga a compiere uno sforzo sovrumano per controllare strutture canalizzare i megaton di energia pura che travolgono*» per resistere e sconfiggere Mefistofele anche se, «*in un'esplosione assordante note distorte e dissonanti, crolla terra per rialzarsi più!*».

TORINO
Carignano, 21
VALERIA MORICONI
in Emma B. Giocasta
Alberto Savinio
Regia Egisto Marcucci

RIVER PIANO BAR
Martedì, Giovedì e Sabato
Con
e Guido al Pianoforte
C. - Tel. 865.467

Trovadero
Via A. Doria 9 - tel. 553771
Ballando e giocando divertiamo con

Jeannette Pilou incanta e delizia

Il recital al Conservatorio

TORINO — Gli *Amici del Regio* sanno meglio di qualsiasi organizzazione musicale cittadina organizzare splendidi recitals e, ieri sera al Conservatorio, hanno dato ulteriore prova di competenza e buon gusto invitando il soprano Jeannette Pilou, autrice, col pianista Antonio Beltrami, di un recital interamente dedicato alla musica francese.

Le tre *Chansons de Bilitis*, composte da Debussy sul raffinato e poetico di Pierre Louys, erano fino a qualche anno fa rarità per palati sopraffini; ora hanno acquistato una certa popolarità ed è proprio con esse che la signora Pilou ha iniziato il suo recital. Dizione appropriatissima, purezza di emissione e un languore quasi perverso nella ricerca della sfumatura coloristica sono solo alcuni dei pregi messi in mostra dalla brava cantante.

L'esperienza del teatro ha lasciato a questa artista tracce evidenti e preziose. Arriva in sala drappeggiandosi con noncuranza in un sontuoso abito blu sul quale cade mollemente un manto di riflessi perlacei; si accosta al pianoforte, reclina il capo, congiunge le mani, fa qualche passo per entrare meglio nel cerchio luminoso del riflettore ed ogni movenza ha la massima naturalezza charme e intelligenza.

Con *Les enfants qui n'ont plus de maisons*, l'ultima lirica composta da Debussy durante gli anni della guerra mondiale, una tragica filastrocca ove l'orrore della guerra è visto con occhi infantili, siamo al capolavoro. Seguono alcune liriche di Poulenc e quattro stupende pagine di Henry Duparc. Sugli splendidi versi di *L'invitation au voyage* di Baudelaire lo sdegnoso e geniale Duparc ha scritto una lirica che figura tra i capolavori della musica, un esempio insorpassabile di compenetrazione tra la musica e la parola. La Pilou ha solo una piccola voce; è intelligentissima e depone con tocco ineffabile i versi di Baudelaire entro i magici cerchi degli accordi del pianoforte.

Seguono ancor più stempera e filanguidite, ma meno delle tre liriche di Fauré nelle quali emana il profumo un po' [illegible] belle-époque e a ogni [illegible] scrosciano [illegible] simi applausi, sicché la serata si prolunga con due brani fuori programma accolti da un pubblico assurdamente scarso con [illegible] gratitudine.

Enzo Restagno

Isa Miranda recita all'ospedale

[illegible] — Isa [illegible] la [illegible] del [illegible] italiano [illegible] Anni [illegible] a 40, che [illegible] tempo è [illegible] in un [illegible] a [illegible] della [illegible] ra del femore, ha accettato di apparire in alcune scene del film «Dopo il terremoto» di Sergio [illegible]

Le riprese si sono svolte nell'ospedale [illegible] dove l'attrice è ricoverata. [illegible] condizione [illegible] — ha precisato il regista — non ha costituito un problema in quanto il [illegible] facendo da un affresco [illegible] popolazioni campagnole e [illegible] colpite dal terremoto del novembre '80. Pertanto il suo [illegible] è quello di [illegible] che, ricoverata a seguito [illegible] ferite riportate [illegible] sismo, incontra in ospedale il fidanzato della [illegible] (l'attore Ciro Sebastianelli).

Tre prove e riprese effettuate la lavorazione [illegible] stanza dell'attrice è durata tre giorni. L'ultima [illegible] che Isa [illegible] schermo [illegible] per «La [illegible] lungo il fiume» di Sergio Tau, prodotto dalla [illegible] Luce. Sergio Pastore convinse per un suo film, «La [illegible] Praga», Francesca Bertini a [illegible] set.

«J.R.» l'uomo di Dallas non parla con nessuno

MILANO — Duro come il suo personaggio, non ha voluto rilasciare autografi né dichiarazioni: si è soltanto lasciato andare a un sorriso, quando si è affacciato per un attimo al balcone dell'albergo, su piazza del Duomo. E' Larry Hagman, ovvero «J. R.», il notissimo cattivo della serie televisiva americana «Dallas».

Giunto a Milano da Montecarlo, si è subito chiuso in albergo (con la moglie, May, e i figli Heidi e Preston) riuscendo a depistare anche i fotografi che lo attendevano davanti all'hotel sbagliato.

Lo ha «stanato» la banda dei carabinieri, che proprio in quel momento stava suonando in piazza del Duomo. «J. R.» si è affacciato al balcone con la figlia Heidi, quanto è bastato per scattargli una foto e cogliere un raro sorriso sulle labbra del «cattivo».

Ricciarelli e Grassilli per Venezia

VENEZIA — La città lagunare sta preparandosi [illegible] per il centenario della morte di Richard Wagner, avvenuta a Venezia il 13 febbraio 1883, nelle stanze del palazzo Vendramin Calergi, [illegible] re[illegible] il prossimo [illegible] dall'associazione «Omaggio a Venezia», con il ricavato di [illegible] grandi concerti sinfonico-vocali.

Accogliendo l'invito di «Omaggio a Venezia», [illegible] re Raul Grassilli [illegible] partecipato alla prima serata. La famosa primadonna ha affrontato per la prima volta Wagner [illegible] applauditissimo «recital», comprendente arie da «Lohengrin» ed i «Wesendonk Lieder». Raul Grassilli ha letto [illegible] pagine del diario veneziano di Wagner.

Il regista [illegible] Del Colle [illegible] la [illegible] televisivo «Wagner a Venezia».

Israele attraverso la danza

Il «Bat-Dor» a Torino: quattro serate, [illegible] programmi diversi

TORINO — *Conferenza stampa [illegible] Alfieri per la presentazione [illegible] ballo israeliano «Bat-Dor» (Figlia di questa generazione). La compagnia, al termine della tournée europea (che li ha visti a Copenaghen, Zurigo e Como), intratterrà i torinesi per quattro sere (dal 17 al 21 maggio) con 12 balletti di danza moderna, attraverso un repertorio sera per sera differente.*

«Israele vi incanterà» è il sottotitolo [illegible] compagnia: e in effetti il direttore generale [illegible] Barry Sworsky, [illegible] arrivando trafelato in enorme ritardo, riesce [illegible] con un'entusiasta comunicativa a coinvolgere i presenti in un'atmosfera vivace e partecipe [illegible] «Far [illegible] è l'intento [illegible] tournée: il nostro è un Paese giovane e anche la [illegible] compagnia è [illegible] è [illegible] nel '69».

Gente giovane [illegible] nomi prestigiosi: il direttore artistico [illegible] Ordman, considerata la più importante ballerina d'Israele, e [illegible] solisti il Reda Shata, importante ospite egiziano [illegible] gruppo che peraltro si dichiara «in nome della danza, superiore alle controversie politiche». Del resto la compagnia, in gran parte composta da danzatori nati in Israele [illegible] anche da artisti provenienti da altri Paesi, [illegible] caratteri nazionalistici: «Ognuno appartiene a se stesso — dice Barry Sworsky —. È vero che riceviamo sovvenzioni [illegible] Cultura come dall'amministrazione di Tel Aviv, oltre a quelle della nostra produttrice, Batsheva Rothshild; i coreografi sono [illegible] loro proposte, [illegible] in ogni caso non possono che esprimere [illegible].

Donny Reiter Soffer, «sabra» (nato in Israele) da sette generazioni e il più importante coreografo del gruppo, racconta il tema [illegible] «Journey» a illustrare questa [illegible] israeliana: [illegible] viaggio di una donna all'interno delle proprie fantasie nell'attesa d'un personaggio [illegible] non si sa se reale o immaginario sino alla distruzione di questo [illegible] sentiero della personale realizzazione». Anche in [illegible] una donna solitaria attende l'amato «lasciando [illegible] mente tra ombre di morte e la speranza d'un nuovo giorno». Attraverso quali ele, questi simboli femminili alludano all'anima antica di un popolo, è quanto il pubblico torinese avrà agio [illegible] lunedì prossimo: [illegible] sbaglierebbe chi attendesse riferimenti [illegible] o cimeli folkloristici: «Il segreto di Israele è l'ottimismo — sussurra Graciella Kozak, danzatrice proveniente da Buenos Aires e solo dal '73 residente in Israele —. [illegible] quella speciale atmosfera [illegible] dà il vento [illegible] deserto... c'è il dolore delle [illegible] la vitalità di Israele contagia tutti [illegible] ogni cosa...».

[illegible]

DA MERCOLEDI' 12 MAGGIO ORE 21,30
IL PIU' FAMOSO CIRCO ITALIANO A TORINO

NANDO ORFEI
il [illegible] Televisione italiana
presenta al PARCO PELLERINA
IL CIRCO DELLE MERAVIGLIE
Tel. 766.813
Tutti i giorni il spett. ore 16,30 e ore 21,30
Festivi 3 spettacoli ore 14,45 - 17,30 - 21,30
Partecipano allo spettacolo i più grandi acrobati del mondo, [illegible] cui il leggendario
"UOMO PROIETTILE"
improrogabilmente fino al [illegible] maggio

Rete uno

14 — **Giacinta**, sceneggiato. Con Franca [redacted] De Monti, Beppe Chierici, Teresa Ricci, Carmen Onorato, Veronica Lazar, Mario Colli. Regia [redacted] Gian Luigi Calderone. Seconda puntata, replica
14,30 **Oggi al Parlamento**
14,40 [redacted]... **così**, cartoni animati
15 — **Oltre i pianeti**, rassegna [redacted] documentari di astrofisica. A mille milioni di chilometri dalla Terra
15,30 **Tutti** [redacted] **uno**, varietà per i ragazzi presentato da Marta Flavi. [redacted] programma: Anna dai capelli rossi, cartoni animati
16 — **Happy circus**, un programma di varietà, [redacted] leggera, circo e telefilm presentato da Sammy Barbot. [redacted] corso [redacted] programma: Happy Days: La festa [redacted] ringraziamento, telefilm. Replica
17 — **Tg1 flash**
17,05 **Astroboy**, cartoni animati
17,30 **Tutti per uno**, seconda parte
18 — **Il meraviglioso** [redacted] **del** [redacted] **re: Scrigni di porcellana**, documentario
18,30 **Spazio** [redacted], **i programmi dell'accesso: Istituto Regina Elena: Cosa c'è** [redacted] **nuovo in terapia oncologica**, attualità
18,50 **Colorado. Il vento** [redacted] **lle grandi pianure**, telefilm. Con Robert Conrad, Richard Chamberlain, Raymond Burr, Barbara Carrera, Michael Ansara. Seconda puntata — *McKeag raggiunge con fati-* [redacted] *le terre* [redacted] *pacifici Indiani Arapaho ed è ospite del loro capo. Qui s'innamora della bella Ciotola d'argilla,* [redacted] *figlia.*
19,45 [redacted] **del giorno dopo - Che tempo** [redacted]
20 — **Telegiornale**
20,40 [redacted] **secolo, viaggio negli anni che contano:** [redacted] **dintorni.** A cura [redacted] Enzo Biagi. Seconda puntata — [redacted] *adesso, pover'uomo? Cosa pensavano di noi gli altri mentre Mussolini era al culmine del consenso? Parlano: Prezzolini, Moravia, Soldati, Stoppa, Bompiani, James Roosevelt, Raymond Aron*
21,45 **Cinquant'anni d'amore,** controscene da [redacted] matrimonio su testimonianze [redacted] Georges Feydeau. Con Christian [redacted] Sica, Ombretta Colli, Jenny Tamburi. Regia di Vito [redacted]nari. Sesta [redacted] ultima puntata
23,05 **Telegiornale**
23,30 **Scegliere il domani:** [redacted] **dopo la scuola dell'obbligo,** documenti. Terza puntata

Italia1 58-41-25-23 (Antenna Nord)

14,30 [redacted] **Hospital: Avventure e** [redacted] **Port Charles**, telefilm
FILM 15,20 **Il giu**[redacted] Danny Kaye, Glynis Johns. Usa commedia 1956
17 — **Bim** [redacted] per i ragazzi: I Superamici, cartoni animati - Lalabel, [redacted] animati - I superamici, cartoni animati
18,30 **Dick Van Dyke**, telefilm
19 — **Wroom**, settimanale [redacted] automobilismo
19,30 **La gang degli orsi**, [redacted]
20 — **Cartoni** [redacted]
FILM 20,30 **Il** [redacted] **americano**, sceneggiato. I rapporti tra Billy e Wesley non sono ora dei migliori. Anche l'amore di Rudy per [redacted] bella avvocatessa non [redacted] troppo bene
FILM 21,30 **La croce** [redacted] **diamanti**, [redacted] Gordon Douglas, con Errol Flynn, [redacted] Roman. Usa avventuroso 1952
FILM 23 — **L'America** [redacted] **da** [redacted] **francese**, di F. Reichambach. Francia documentario [redacted] — *Dalla California a New York passando per Disneyland e Las Vegas*
0,30 **Ispettore Dante**, telefilm

il meglio alla radio

UNO (FM 92, 1)

13,35 [redacted] Collegamenti, [redacted] e anteprime [redacted] mondo musi- [redacted]
14,23 **Mediterranea.** Musi- [redacted] e racconti di Amante, Falavolti e Settimelli
15 — **Erreplumo.** Radiopomeriggio [redacted] Katia Sinò
16 — **Il Paglione.** Rotocalco sonoro [redacted] [redacted] ideato [redacted] condotto da Giuseppe Nari
17,30 **Master under 18**
18,05 [redacted] musi- [redacted]
18,38 **Spaziolibero - I programmi dell'**[redacted]
19,30 [redacted] '82. I misconosciuti [redacted] jazz riscoperti da Francesco Forte
20 — Ore venti, su [redacted] sipario: I martedì della signora omicidi, [redacted] ro il delitto attraverso i secoli. 13 serate scritte da Franca Cancogni **«Caccia al tesoro»**
21,25 **Le quattro parti della** [redacted] Programma di Giuseppe Barbieri e Stefano Mizzau
21,52 Ello Pandolfi [redacted] Solveig D'Assunta in **Vita da... uomo.** Considerazioni [redacted] e [redacted] guinzaglio di Luisca
22,27 Audiobox [redacted] **quax** [redacted] Valerio Miroglio

DUE (FM 95,6)

14 — **Trasmissioni regionali**
15 — **Radiodue** [redacted] (II parte). Un programma d'intrattenimento in diretta
16,32 [redacted] Avvenimenti, attualità, curiosità e musiche [redacted] mondo [redacted] spettacolo. Conducono [redacted] studio San- [redacted] [redacted] Claudia Di Giorgio
17,32 [redacted] di Ippolito Nievo. Lettura integrale a più voci diret- [redacted] Guglielmo Morandi
18 — **Le** [redacted] **musica** a cura di Laura Padellaro
18,45 [redacted] **giro** [redacted] teatro esistenziale ovvero i luoghi «L'enigma di Atlantide» di Ruggero Battaglia
19,50 **Mass-Music** ovvero [redacted] musica [redacted] piaciuta a tutti con qualche piccola parentesi di musica d'élite
22 — [redacted] **Milano.** Testimonianze e riflessioni notturne [redacted] vivere quotidiano

TRE (FM98,2)

12 — **Pomeriggio musicale** a cura di Paolo Donati
15,30 **Un certo** [redacted] Pasquale Santoli
17,30 **Spazio Tre.** Musica [redacted] attualità culturali presentate da Corrado Bologna
21 — **Rassegna** [redacted] a [redacted] di [redacted] sandro Cecchi Paone
21,50 [redacted] **Hall: una serata con Allen Ginsberg e Peter Or-** [redacted] di [redacted] Capaldi
23 — Angelo Leonardi pre- [redacted] **il jazz**

Rete due

14 — In diretta da Milano: **Il pomeriggio - Frate** [redacted] **- L'opinione**
14,30 **La mia morosa cara**, spettacolo musicale [redacted] Nanni Svampa, Lino Patruno, Fran- [redacted] Mazzola
15,25 **Scene da I promessi sposi**, documenti. Decima ed ultima puntata: La pioggia purificatrice
16 — **L'uovo mondo nello spazio**, varietà per i ragazzi: Una le- [redacted] all'Uovocentro - **Gala-** [redacted] **Express** [redacted] cartoni [redacted] mati
16,55 **Helzacomic**, un programma di comiche
17,45 **Tg2 flash**
17,50 **Dal** [redacted] **- Tg2 spor-** [redacted]
18,05 **Vita privata del castoro**, documentario - Gli Indiani dell'America del Nord: Il cammino delle lacrime, documentario
18,50 [redacted] **con** [redacted] varietà musicale. La [redacted] proposta dalla cantante ferrarese [redacted] composta da Franco Battiato [redacted] s'intitola «A [redacted] pensi?». Ospiti di [redacted] sono [redacted] Alice e la trentenne Matilde Ciccia campionessa di danza sui pattini [redacted] rotelle. Boldi e Teocoli presentano [redacted] consueto sketch. [redacted] del programma: Boomer, cane intelligente: Boomer a Camatyville, telefilm
19,45 **Tg2**
FILM 20,40 [redacted] **grande** [redacted] **da cinquanta dollari**, di Mark Rydell, con James Caan, Mar- [redacted] Mason, Eli Wallach, Kirk Calloway, Ann McLerie. Usa, commedia 1974 — *La storia* [redacted] *svolge nell'immediato dopoguerra. Un gruppo* [redacted] *rinai in libera uscita va in giro nei night in* [redacted] *facile divertimento. Tra loro c'è un nostromo che s'innamora di un'entraineuse, ragazza-madre che gli si concede solo per pagare un debito di cinquanta dollari. Lei a poco* [redacted] *poco si accorge di ricambiarlo e finalmente lo sposa. Le prime difficoltà economiche però la avviliscono e tornare sul marciapiede* [redacted] *fon-* [redacted] *a lei sembra la soluzione migliore*
23,35 **Appuntamento al cinema**, i film che vedremo sul grande schermo
22,40 **Argentario '81**, inchiesta. Le prospettive di ripresa ecologica della zona devastata dall'incendio [redacted] scorso anno
23,30 **Tg2** [redacted]

Montecarlo

17,30 **Montecarlo** [redacted]
17,35 [redacted] **piccola Hexi - Capitan Nemo**, cartoni animati
17,55 **Gundam**, cartoni animati
18,25 **La** [redacted] **e il professore**, telefilm. Con Juliet [redacted] — *Le divertenti avventure di una Mary Poppins* [redacted] *giorni nostri che approda in America* [redacted] *prendersi cura di* [redacted] *professore universitario* [redacted] *dei suoi tre figli*
18,55 **Shopping**, guida per gli acquisti sicuri presentata da Paola Protasi
19,10 **Telemenù**, una ricetta al giorno [redacted] utilissimi consigli di cucina presentati [redacted] Wilma De Angelis
19,20 **I** [redacted] **poliziotti: Uno sporco mestiere**, telefilm — *Obbligati a lavorare nel peggior quartiere della città, talvolta i poliziotti della squadra van-* [redacted] *in crisi*
20,15 **Notiziario**
20,20 **Editoriale**, commento del giorno a cura del Giornale Nuovo
20,25 **Quotazioni oro**
20,30 **Spettacolo di varietà**
21,30 [redacted] **meteorologico**
21,35 **Oroscopo**
21,40 **Aggiudicato**, asta telefonica
23,05 **Notiziario -** [redacted]

Rete tre

17,25 **L'altro teatro**, documenti. Seconda puntata
18,30 **L'orecchiocchio**, quasi un quotidiano tutto [redacted] musica. Ospite della settimana è Franco Fanigliulo. Emerso nel corso di uno dei più [redacted] Festival [redacted] Sanremo
19 — **Tg3**
19,30 **Teatro Alternativa**, rassegna internazionale di teatro - Intervallo con: La gondola [redacted] tempo: Gli allegri amici [redacted] Valpolicella
20,05 **Letteratura infantile:** L'avventura, dalla coffa alla brughiera - Intervallo con La gondola del tempo: Gli allegri amici del Valpolicella
20,40 **La Biennale di Venezia 1981:** Festival internazionale di musica contemporanea: Mirò, l'uccello luce, balletto pantomima da uno scenario di Jacques Dupin. Musica di Sylvano Bussotti. Orchestra a corpo [redacted] balto del Maggio Fiorentino [redacted] da Giampiero Taverna
21,45 **La riproduzione** [redacted] **in un mondo** [redacted] **a:** [redacted] dolore nel parto, silenzi e grida
22,30 [redacted]
23 — **Torino: scherma,** [redacted] di sciabola

Svizzera

15 — **Telescuola:** strumenti musicali. Terza puntata: Strumenti ad arco. Replica
16 — [redacted] **company: Boscobello**, cartoni animati
18,05 **Per i bambini:** La cassetta arancione, cartoni animati. Settimo episodio: A chi [redacted] scritto Franco
18,15 **Per i ragazzi:** La banda [redacted] Graham, telefilm. Ottavo episodio: La festa di Mildred
18,45 **Telegiornale**
18,50 [redacted] **a quarant'anni: Oh,** [redacted] **mia**, telefilm
19,20 **A conti fatti**, settimanale [redacted] attualità
19,50 **Il Regionale**, rassegna [redacted] fatti e avvenimenti [redacted] Svizzera Italiana
20,15 **Telegiornale**
20,40 [redacted] **ticinese:** [redacted] **un leon,** [redacted] Enri- [redacted] Talamona, [redacted] Annamaria Mion, Michela Kremer, Quirino Rossi, Teco Cello, [redacted] Fraccaroli
22,15 [redacted] **Maggiore:** [redacted] **e ritratti: Utamaro e le immagini del mondo che passa**
23 — **Telegiornale**
23,10 Da Lugano: **Tennis**, torneo internazionale femminile

Capodistria

17,30 Da Monaco [redacted] Baviera: **Pugilato, campionati** [redacted] Quarti di finale
18 — [redacted]
18,05 Da Monaco di Baviera: **Pugilato, campionati mondiali.** Quarti di finale
19,05 **La scuola: Rassegna cinematografica** [redacted] **non allineati: Kuwait: La tessitu-** [redacted] **beduini**, documentario
19,20 **Quegli anni, quei giorni**, documentario
20,15 **Telegiornale - Punto d'in-** [redacted] **- minuti**, notizie flash e filmati d'attualità
FILM 20,30 **Film**, titolo [redacted] pervenuto in tempo utile
[redacted] — **Telegiornale - Tuttoggi**
FILM 22,10 **Film**, replica. Titolo non pervenuto in [redacted] utile - **Telegiornale - Tuttoggi - Odprta meja - Confine aperto**, trasmissione in lingua slovena. Replica

G. R. P.
Canali [illegible]

FILM 14 — **Il mondo le condanna,** di Gianni Franciolini, con Alida Valli, Amedeo Nazzari, Serge Reggiani. [illegible] drammatico [illegible] — *Una ragazza viene espulsa [illegible] Firenze dove faceva [illegible] squillo. Nella sua vita ruotano tre uomini: un industriale che le [illegible] salvato la vi- [illegible] e l'ha aiutata ulteriormente, un giovane spasimante violento e il suo [illegible] sfruttato- [illegible] Omicidi*
15,30 **George,** telefilm
15,55 **Uncle,** telefilm
16,50 **Grp** [illegible]
17 — **Luna Park,** [illegible] i ragazzi
17,55 **Don** [illegible] **castoro,** cartoni animati
18,30 **Starzinger,** cartoni animati
18,55 **Quella magnifica dozzina,** telefilm
19,25 **Grp flash**
19,35 **Grp** [illegible]
19,45 **Lune piemontesi**
[illegible] — **Sport e sport**
20,25 **Il grillo** [illegible] cabaret con Beppe Grillo
FILM 20,35 [illegible] **perversi** [illegible] **una signora bene,** [illegible] Michael Verheven, con Senta Berger, Mario Adorf. Germania giallo 1975 — *Un uomo uccide il rivale in amore, ne sposa [illegible] vedova ma forse medita [illegible] uccidere anche lei. La donna vive [illegible] sospetto, poi finge di morire e lui, sconvolto, confessa alla polizia il delitto [illegible] sumendone la piena responsabilità. Sorpresa*
22,20 **La donna bionica,** telefilm
23,15 **Il grillo parlante**
23,25 **Grp flash**
FILM 23,30 **I dominatori** [illegible] **Fort Ralston,** di Tim Wehlan, [illegible] Claudette Colbert, Barry Sullivan. [illegible] avventuroso [illegible] — *Un abilissimo giocatore perde con una donna [illegible] forte [illegible] Attratto da lei [illegible] gue in una cittadina e scopre che è [illegible] proprietaria di un giornale*
0,30 **Dei giornali di** [illegible]
[illegible] 1 — **La** [illegible] **scorta,** [illegible] Donald Wynter, con David Dixon, Maria O'Brien. Gran Bretagna commedia 1974 — *La vigilia di Natale diverse persone si rivolgono ad un'agenzia specializzata per evitare la solitudine. Pochissimi fanno una scelta soddisfacente*
FILM 2,30 **Fuga senza scampo,** [illegible] R. A. Schnitzer, [illegible] Sylvester Stallone, Anthony Page. Usa drammatico 1974
FILM 4 — **Le** [illegible] **allegre** [illegible] **ragazze,** Germania [illegible]
FILM [illegible] **Gli undici moschettieri,** Italia documentario sportivo

Canale 5
Canali 32-36-43-61-69

14 — **Sentieri,** sceneggiato
FILM 14,45 [illegible] **al braccio D,** di Walter Doniger, con Shirley Night, Andrew Duggan. [illegible] drammatico 1962 — *In [illegible] carcere femminile il direttore s'innamora di [illegible] detenuta [illegible] temendo di perderla [illegible] impedisce [illegible] provvisoria.*
16,30 **Telefilm**
17,30 **Laura,** cartoni animati
18 — **Tanoor 5,** cartoni animati
18,30 **Popcorn,** musicale
19 — **Hazzard,** telefilm
20 — [illegible] **Il domani,** sceneggiato
20,30 **Dallas,** telefilm
FILM 21,30 **I peccatori di Peyton,** [illegible] Mark Robson, con Lana Turner, Hope Lange. Usa drammatico 1957 — *Spaccato [illegible] corruzioni di [illegible] città di provincia. Deciso a diventare preside della scuola locale un giovane scopre conflitti, drammi e meschinità che si nascondono sotto l'apparente tranquillità [illegible] luogo*
23,30 **La grande boxe** [illegible] **5**
FILM [illegible] — **La** [illegible] **dell'innocenza,** film per la tv. Con Shelley Winters
— **Hawaii squadra 5 zero,** telefilm

R.Tele [illegible]
Canali 62-31-35

14 — [illegible]
15 — **Dan August,** telefilm
[illegible] 16 — **Il** [illegible] **ferro,** di [illegible] Massi, [illegible] Maurizio Merli, Ettore Manni. [illegible] poliziesco 1978 — *Commissario di polizia dai metodi poco ortodossi viene trasferito in un oscuro quartiere. Poi gli rapiscono il figlio e lui [illegible] sistemi illegali per liberarlo. Strage finale dei cattivi*
17,30 **Tang,** telefilm
18 — [illegible]
18,30 **Combat,** telefilm
19,30 [illegible] **notizie**
19,45 **Lo sport**
20,15 **Zaborgar,** cartoni animati
FILM 20,45 [illegible] **vera storia del** [illegible] **Jekill,** con Christopher Lee, Susanne Jameson. Gran Bretagna horror 1974 — *Ennesima versione del famosissimo racconto di Stevenson sulle gesta dello scienziato vittoriano che scopre l'elisir che scinde nell'uomo [illegible] il bene e [illegible] il male. Alla fine però la parte cattiva ha il sopravvento su quella buona*
23,15 **Lo sport**
23,45 **Pianeta gioco**

Telestudio (Retequattro)
Canali 24-45

14 — **Dancin'days,** sceneggiato
FILM 14,45 **Perché un assassinio,** con Warren Beatty. Usa drammatico 1974
16,30 **Rocky Joe,** cartoni animati
17 — **La banda** [illegible] **ranocchi,** cartoni animati
17,30 **Ufo Diapolon,** [illegible] animati
18 — **Una** [illegible]
18,30 **Dancin'Days,** [illegible]
19,35 **Rubriche**
19,45 **Cuore,** cartoni animati
20,15 **La schiava taura,** telefilm
— **90 secondi,** le opinioni che contano
FILM 21,15 **Il generale Della Rovere,** di Roberto Rossellini, con Vittorio De Sica, Sandra Milo. Italia drammatico [illegible] — *Un truffatore viene [illegible] dai nazisti a farsi passare per generale badogliano legato [illegible] Resistenza onde carpire informazioni. [illegible] scopre improvvisamente [illegible] propria onestà*
FILM 23 — **Squadra speciale con** [illegible] **di sterminio,** con Michael Ansara. Usa avventuroso 1975
FILM 0,30 **L'inquilina del piano** [illegible] **sopra,** con Silvia Dionisio, Lino Toffolo. Italia commedia 1977

Quarta Rete
Canale 22

FILM 14 — **I corsari** [illegible] **degli squali,** di José Luis Merino, con Charles Quiney. Italia avventuroso 1973 — *Su un'isola si affrontano: un ex pirata, graziato [illegible] Regina a patto che colonizzi il luogo, e un ex ufficiale che [illegible] di arricchirvisi illegalmente.*
15,30 **L'incredibile dottor Hogg,** telefilm
16 — **Cisco Kid,** telefilm
16,30 **I-Zemborg,** cartoni animati
17 — **Filmati musicali** [illegible]
FILM 18,15 **Gli orrori del** [illegible] **di Norimberga,** di Mario Bava, con Massimo Girotti, Joseph Cotten. [illegible] Sommer. Italia horror 1972 — *Fantasma [illegible] guinario si reincarna in [illegible] misterioso paralitico. I discendenti, da lui decimati, passano al contrattacco*
19,45 **I-Zemborg,** cartoni animati
20,30 **Deputy lo sceriffo,** [illegible]
21 — **L'incredibile dottor Hogg,** telefilm
FILM 21,30 **L'ultimo** [illegible] di Miguel Contreras, con Charles Fawcett. Messico avventuroso 1962
23,15 **Cisco Kid,** telefilm
0,20 **L'incredibile** [illegible] **Hogg,** telefilm
1 — **Quentin,** telefilm
FILM 1,30 **Film**

Teleradio city
Canali 44-47

14,20 **Love boat,** telefilm
15,20 **Max Smart,** telefilm
15,50 **Doris Day,** telefilm
16,20 **Starzinger,** cartoni animati
16,50 **I cartoni** [illegible] **e Barbera**
17,20 **God Sigma,** [illegible]
17,50 **I cartoni** [illegible] **di Walt Disney**
18,20 **Love boat,** telefilm
19,30 **Love american style,** telefilm
20 — [illegible] **animati**
FILM 20,30 **Lola Montes,** [illegible] Ophuls, con Martine Caro, Peter Ustinov, Ivan Desny. Francia-Germania avventuroso 1955 — *Ascesa [illegible] una cortigiana nel secolo scorso, amante di [illegible] musicisti [illegible] perfino del [illegible] Baviera, finita [illegible] tramontare squallidamente in [illegible] circo. Ultimo film di Ophuls*
22 — [illegible] **della California,** [illegible]
[illegible] 23 — [illegible] **Express,** di Josef von Sternberg, [illegible] Marlene Dietrich, Clive Brook. Usa avventuroso 1932 — *Su [illegible] treno che percorre la Cina sconvolta [illegible] rivoluzione [illegible] sciantosa sente riaccendersi il suo amore per [illegible] ufficiale*
FILM 0,30 **Gola profonda nera,** con Aijta Wilson. [illegible] drammatico

Quinta Rete
Canale 47

14,30 **Cartoni** [illegible]
15 — **Gundam,** cartoni animati
15,30 [illegible]
16 — **Telefilm**
FILM 17 — [illegible] **il monello** [illegible] **West,** con Andrea Balestri. Italia western 1973 — *Per aiutare un vecchietto in difficoltà, [illegible] banda composta tutta da bambini organizza [illegible] rapina alla banca. La cosa viene subito scoperta anche se il colpo è riuscito. La legge decide di chiudere un occhio*
18,30 **Cartoni** [illegible]
19 — **Gundam,** cartoni animati
19,30 **Buonasera con...**
20 — **Cartoni** [illegible]
FILM 20,30 **Clak** [illegible] **muore,** [illegible] M. Moroni, con Giorgio Ardisson, Anna- [illegible] Incontrera. [illegible] giallo 1974 — *Iniziano [illegible] riprese di un film [illegible] in rapida successione vengono uccise tre attrici. Misteriosissimo il movente, forse l'assassino [illegible] maniaco. Il colpevole comunque può solo [illegible] nella troupe*
22,15 **Una coppia quasi normale,** [illegible]
23,15 **Scacco matto,** telefilm
0,15 [illegible]
0,45 **Mondo** [illegible] **notte,** telefilm

Videogruppo
Canali 52-54-57

14,45 [illegible] **sopravvivenza,** piccoli annunci economici in diretta per telefono [illegible] Francesca Audero
15,30 [illegible]
16,30 **Cartoni animati**
18,30 **Sottocarnevale,** rubrica [illegible] ba- [illegible]
19,30 [illegible]
20 — **Uaul,** cartoni [illegible]
FILM 20,30 [illegible] **di spie,** [illegible] Jack Lee, con [illegible] Dilmman, Suzy Parker, Harry Andrews, Paul Rogers. Usa drammatico 1960 — *Agente [illegible] controspionaggio viene [illegible] come inconsapevole [illegible] dall'Intelligence Service [illegible] lo fa catturare [illegible] tedeschi inducendolo a rivelare [illegible] informazioni su [illegible] fantasioso sbarco alleato. Convinto di aver tradito l'agente pensa al suicidio. Poi [illegible] a scoprire tutto. Si arrabbia, ma qualcosa lo consola pienamente*
22,30 **In** [illegible] **Asta** [illegible] **antiquariato,** [illegible] telefonica
23,30 [illegible]
[illegible] 24 — **Film,** titolo [illegible] pervenuto in tempo utile

Tele Subalpina
Canale 46

17 — **Giorno per giorno,** telefilm
17,30 **La principessa Zaffiro,** cartoni animati
18 — **Anziani** [illegible]
19 — **Rubrica** [illegible] **magnetoterapia**
19,30 **L'arte di...**
FILM 20 — **Operazione love,** con Lana Turner, Barry Sullivan, Sean Connery. [illegible] commedia 1958
21,30 **Cowboy in Africa,** telefilm
22,30 **Rubriche di** [illegible]
23 — **Sandokan,** telefilm

Tv Flash
Canali 39-26

[illegible] 14 — **Lo sceriffo dalla frusta d'acciaio,** di Rod Osmond. Usa western 1951
[illegible] 15,20 **I** [illegible] **West,** con S. Laurel, O. Hardy. Usa
FILM 17,20 [illegible] **sangue,** di Raoul Walsh, con [illegible] Hudson, Donna Reed, Lee Marvin. Usa western 1955
19,30 [illegible]
19,45 **Superstar in concerto**
20,45 **Lo sport**
21,15 **Quentin,** telefilm
FILM 22 — **Pelle di donna,** di Claude [illegible] tant-Lara. Francia drammatico 1966 - **Flash** [illegible]

Rete Manila 1
Canali 37-44

FILM 14,30 [illegible] **storia di un** [illegible] **to,** con Magali De Vendeuil. Francia drammatico 1961
[illegible] 16,30 **Film,** titolo non pervenuto [illegible] tempo utile
18,30 [illegible]
19,30 [illegible] **Caraibes,** telefilm
20 — **Medicina ieri e oggi**
20,30 **New Scotland Yard,** [illegible]
21,30 **Gran** [illegible] **in** [illegible]
FILM 23,30 **Senza un filo di classe,** con George Segal, Ruth Gordon, Trish Van Devere. Usa com- [illegible] 1970

Studio Nord
Canali [illegible]

FILM 14 — **Un** [illegible] **fuggito,** di [illegible] Bresson. Francia drammatico 1956
15,45 **Filmati musicali**
FILM 16,15 **I figli di nessuno,** [illegible] Raffaello Matarazzo, con Amedeo Nazzari, Yvonne Sanson
18,30 **I-Zemborg,** cartoni animati
19,05 **Giorno** [illegible] **giorno,** alma- [illegible]
19,15 **Canavese oggi**
19,40 [illegible]
22,30 **Canavese oggi**
FILM 23 — [illegible] **ore...** [illegible] **in più,** di Franco Bottari. [illegible] drammatico 1974

Telecupole
Canali 57-64

14,30 **Musicale**
15 — **Washington a porte chiuse,** telefilm
16 — **Il** [illegible] **dei bambini**
17,30 [illegible] **prateria,** [illegible]
19 — **Società** [illegible]
20 — [illegible]
20,30 [illegible] **Place,** telefilm
FILM 21,30 **La supertestimone,** [illegible] Ugo Tognazzi, Monica Vitti. [illegible] commedia 1971
23 — **Gli** [illegible] **notti,** chiacchiere in [illegible] per telefono
[illegible] 1,30 [illegible]

A3 Piemonte
33-25-27-71-39

[illegible] 14 — **Film,** titolo non pervenuto in tempo utile.
15,30 **Lupin III,** cartoni animati
16,30 **Cartoni animati**
18 — **Agente Pepper,** telefilm
18,40 [illegible]
20,20 **Il grillo** [illegible]
20,30 **Bingoo,** tombolone musicale [illegible] premi presentato in diretta da Renzo Villa. Regia [illegible] Bep- [illegible] Recchia
22,50 **Telefilm**

STAMPA SERA

CRITICA		PUBBLICO	
Capolavoro	★★★★★	Eccezionale	●●●●●
Ottimo	★★★★	Successo	●●●●
Favorevole	★★★	Consensi	●●●
Discusso	★★	Discordi	●●
Mediocre	★	Scarso	●

PRIME VISIONI

Ambrosio — c. Vitt. Emanuele 52, Tel. 547.007 — Lire 4000
Lo squartatore di New York, di Lucio Fulci, con Jack Hedley, Almanta Keller, Howard Ross, Andrew Painter (Italia - Colori) — Misterioso assassino-maniaco, si aggira per New York compiendo nefandezze orribili. Non viet. **Giallo**
16,30; 18,30; 20,30; 22,30 **Prima visione**

Ariston — v. Lagrange 21, Tel. 546.147 — Lire 4000
California dolls, di Robert Aldrich, con Peter Falk, Vicki Frederick, Laurene Landon, (Usa - Colori) — Due lottatrici di catch, una decisa ad arricchirsi e l'altra più disincantata, e il loro maldestro manager in cerca di scritture. Non viet. **Commedia**
16,15; 18,25; 20,30; 22,30; ★★ / ●●●

Ariecchino — c. Sommeiller 22, Tel. 597.190 — Lire 4000
Guardato a vista, di Claude Miller, con Michel Serrault, Lino Ventura, Romy Schneider (Francia-Colori) — Celebre notaio è sospettato di due stupri e un omicidio. Anche la moglie lo incolpa. Non vietato **Drammatico**
16,10; 17,50; 19,20; 20,50; 22,30 ★★★ / ●●●

Astor — v. Volti 8, Tel. 519.516 — Lire 4000
Lola, di Rainer Werner Fassbinder, con Barbara Sukowa, Mario Adorf, Armin Mueller Stahl (Germania Occ. - Colori) — Nella Germania degli anni della ricostruzione adenauerlana, la storia di Lola, donna fatale e delusa. Viet 14. **Drammatico**
16,15; 18,40; 20,40; 22,40 ★★ / ●●●

Augustus — c. C.L.N. 248, Tel. 530.717 — Lire 4000
Il giustiziere della notte n° 2, di Michael Winner con Charles Bronson, Jill Ireland, Vincent Gardenia, Anthony Franciosa (Usa - Col.) — A distanza di diversi anni, architetto, a cui hanno ucciso la moglie, continua a vendicarsi. Viet. 18. **Dramm.**
16,30; 18,30; 20,30; 22,30 ★/●●●

Capitol — v. S. Dalmazzo 94, Tel. 546.606 — Lire 4000
Penitentiary, di J. Fanaka, con Leon Isaac Kennedy, Thommy Pollard, Hazel Spear (Usa - Colori) — Detenuti in lotta per entrare nella scuderia di organizzatore di boxe. Premio la libertà. Viet. 14. **Drammatico**
16,35; 18,40; 20,40; 22,40 ★ / ●●

Centrale — D'ESSAI — v. C. Alberto 27, Tel. 540.110 — Lire 3500
Mikey e Nicky, di Elaine May, con Peter Falk, John Cassavetes, Ned Beatty (Usa-Col.) — Agghiacciante avventura di due uomini costretti a ricorrere alla violenza per sopravvivere alla violenza. Viet. 14. **Drammatico**
16,30; 18,30; 20,30; 22,30 ★★★ / ●●●

Cristallo — v. Goito 3, Tel. 650.71.60 — Lire 4000
Per la pelle di un poliziotto, di Alain Delon, con Alain Delon, Anne Parillaud, Michel Auclair (Francia - Colori) — Poliziotto combatte da solo killers, colleghi disonesti e trafficanti di droga. Viet 14.
16,30; 18,30; 20,30; 22,30 **Poliziesco** ★★ / ●●●●

Doria — v. Grassi, Tel. 542.402 — Lire 4000
Sul lago dorato, di Mark Rydell, con Katharine Hepburn, Henry Fonda, Jane Fonda (Usa - Col.) Premiati con l'Oscar per il miglior attore e la migliore attrice, Fonda e la Hepburn nei panni di una anziana coppia. Non viet. **Commedia**
16,30; 18,35; 20,35; 22,35 ★★★ / ●●●●●

Gioiello — v. C. Colombo 31, Tel. 303.760 — Lire 4000
Momenti di gloria, di Hugh Hudson, con Ben Cross, Jan Charleson, Cheryll Campbel (Usa - Col.) — Con diverse motivazioni due studenti universitari si allenano per vincere le Olimpiadi del 1924. Oscar miglior film. Non viet. **Drammatico**
16; 18,05; 20,15; 22,30 ★★★ / ●●●●

Keller — STUDIO — v.le Mad. Campi 1, Tel. 215.613 — Lire 4000
OGGI CHIUSO

Ideal — c. Beccaria 4, Tel. 561.825 — Lire 4000
Il cacciatore, di Michael Cimino, con Robert De Niro, Christopher Walker, John Savage, (Usa-Colori) - Lucida e crudele rappresentazione dell'efferatezza bellica, attraverso le esperienze di tre amici. Viet. 14 **Guerra**
16,30; 19,30; 22,15 **Riedizione '80**

Lilliput — v. XX Settem., Tel. 537.100 — Lire 4000
La casa stregata, di Bruno Corbucci, con Renato Pozzetto, Gloria Guida (Italia - Colori) — Promessi sposi trovano bellissima casa a prezzo irrisorio. Equivoci e guai manifestano immediatamente che c'è qualcosa sotto. Non viet. **Commedia**
16,30; 18,30; 20,30; 22,30 ★ / ●●●●

Lux — Gall. S. Federico, Tel. 541.263 — Lire 4000
Bello mio bellezza mia, di Sergio Corbucci, con Giancarlo Giannini, Mariangela Melato, Stefania Sandrelli (Italia - Colori) — Consueta commedia all'italiana, tra amore, gelosia e tragicomiche avventure. Non vietato **Commedia**
15,45; 18; 20,15; 22,30 ★★ / ●●●●

Nazionale — v. Pomba 7, Tel. 518.099 — Lire 4000
Jacky Chan, la mano che uccide, di Jacky Chan, con Jacky Chan, James Tien, Shin Tien, Li Kuan (Hong-Kong-Colori) - Nel triplice ruolo di regista, interprete e protagonista lottatore cinese in varie vicende. Non viet. **Lotta orientale**
15; 16,45; 18,40; 20,30; 22,30 **1ª visione non recensita**

Olimpia — v. Arsenale 39, Tel. 532.448 — Lire 4000
Borotalco, di Carlo Verdone, con Carlo Verdone, Eleonora Giorgi (Italia-Colori) — Piazzista timidissimo si finge uomo di mondo per conquistare la bella collega. Non vietato **Commedia**
16,30; 18,30; 20,30; 22,30 ★★★ / ●●●●●

Reposi — v. XX Settembre, Tel. 531.400 — Lire 4000
Conan il barbaro, di John Millus, con Arnold Schwarzenegger, Sandahl Bergman, Ben Davidson, Gerry Lopez (Usa - Colori) — La storia di Conan, re dei barbari, uomo fortissimo e potente, ma giusto e saggio. Vietato 14. **Avventuroso**
15; 17,30; 20; 22,30 ★★★ / ●●●●●

Romano — Galleria Subalpina, Tel. 510.145 — Lire 4000
Possession, di Andrzej Zulawski, con Isabelle Adjani, San Neill, Heinz Bennent (Francia - Colori) — Donna tradisce marito e amante con un mostruoso polipo e per lui arriva ad uccidere. Vietato 14. **Drammatico**
16; 18; 20,15; 22,30 ★★ / ●●●

Studio Ritz — v. Acqui 1, Tel. 830.521 — Lire 3500
La donna mancina, di Peter Handke, con Bruno Ganz, Edith Clever, Rudigher Vogler (Germania-Colori) - Opera prima del regista austriaco già noto come sceneggiatore di Wim Wenders. Non viet. **Drammatico**
16,30; 18,30; 20,30; 22,30 ★★★ / ●●●

Torino — Via Buozzi 6, Tel. 530.355 — Lire 4000
Paradise, di Stuart Gillard, con Willie Aames Phoebe Cates (Usa - Colori) - Dopo «Il tempo delle mele» e «Laguna blu» un'altra storia d'amore fra adolescenti, con tanta musica e bei paesaggi. Non viet. **Commedia**
15; 18,40; 18,35; 20,30; 22,30 ★ / ●●●●

Vittoria — v. Roma 366, Tel. 561.756 — Lire 4000
Brivido caldo, di Lawrence Kasdan, con William Hurt, Kathleen Turner, Richard Crenna (Usa - Colori) — Uomo appassionatamente innamorato, viene spinto da questa al delitto. Vietato 14. **Giallo**
16,15; 18,20; 20,30; 22,30; ★★ / ●●●●●

PROSEGUIMENTI

Acapulco — v. Donizetti 5, Tel. 651.294 — Lire 2000
OGGI CHIUSO

Ambra — v. C. Sabaudia 27, Tel. 297.197 — Lire 2000
Uccidete l'Ispettore Tresk (Usa-Colori) — Ispettore che ha trovato la pista giusta è bersaglio della banda criminale di cui ha scoperto le malefatte. Solo lui può accusarli. Non vietato. **Poliziesco**
Ap. 20; ult. 22,30 **Riedizione**

Arco-Inc. — c. Pr. Oddone 81, Tel. 484.621 — Lire 3000
Renaldo e Clara, di Bob Dylan, con Bob Dylan, Joan Baez (Usa-Colori) — Le più belle e note canzoni del due noti cantautori in un viaggio musicale attraverso l'America più povera ed emarginata. Non vietato. **Musicale**
Ap. 20; ult. 21,30 **Riedizione**

Eliseo — p. Sabotino, Tel. 335.99.15 — Lire 2000
Delitto sotto il sole, di Guy Hamilton, con Peter Ustinov, Maggie Smith, Nicholas Clay (G.B. Colori) - Due produttori, una giornalista, una moglie tradita, un marito e una figliastra umiliata sospettati della morte di un'attrice. Non viet. **Giallo**
20; 22,30 ★★ / ●●●●●

Faro — v. Po 30, Tel. 835.314 — Lire 2500
OGGI CHIUSO

TEATRI

PICCOLO REGIO: ore 17,30 Ricordo di Arturo Toscanini a cura di M. Mila e G. Gavazzeni, Presentazione del libro «Toscanini» di H. Sachs edito dalla E.D.T. Ingresso libero.
ALFIERI - ARCI: ore 21 **Lanterna magica di Praga** in «Il circo magico» prenot. Arci tel. 839.67.40. Torviaggi tel. 50.41.42. Alfieri tel. 535.440.
ARALDO (via Chiomonte 3, tel. 331.764): ore 10 Teatro dei ragazzi **Dov'è Pinocchio**, Sc. El. Tommaso Succ. D'Assisi II A III B.
ARALDO (via Chiomonte 3, tel. 331.764): ore 20,30 Teatro dei ragazzi **Processo alle mamme**, Sc. El. Str. Castello Mirafiori Succ. via Farinelli III A.
CARIGNANO-TEATRO STABILE: ore 21 Valeria Moriconi in **Emma B. vedova Giacosa** di Savinio. Regia di Egisto Marcucci. Tel. 544.582 - 556.246. 1ª recita.
CENTRALINO (837.500).
CONSERVATORIO - UNIONE MUSICA- ore (pari) Annar Bilsma violoncello - Bach: La suites per violoncello solo (primo concerto). Biglietti in p. Castello 29, tel. 544.523 e dalle 20,30 al Conservatorio.
GIANDUJA-MARIONETTE LUPI: La bella addormentata nel bosco. Spettacoli per le scuole e visite al Museo. Inf. tel. 530.238.
NUOVO: Seminario di mimo **Maschera neutra**, con Alessandra Musoni. Stage di tip-tap con Argo Ferraro e Giuseppe Cardillo. Sono aperte le iscrizioni ore 18-20. C. M. d'Azeglio 17, tel. 660.668.
TEATRO STABILE - CITTA' E PROVINCIA DI TORINO: Festa internazionale di Teatro per ragazzi. Laboratorio di via Cimabue 3 ore 10 e ore 14,30 la Compagnia AGS presenta: **Si conta e si racconta**. Fiabe raccontate di Mara Baronti.
TEATRO STABILE - CITTA' E PROVINCIA DI TORINO: Festa internazionale di Teatro per ragazzi: al Teatro Adua, ore 14,30 **Theater der Jugend**, presenta Momo.
MOVIE CLUB: ore 15,30, per la rassegna «Dal muto al sonoro» **Piccolo Cesare** di M. Le Roy. Ingresso libero.
CINEMA S. PAOLO (via Cesana 80): ore 21,15, per la rassegna «Dal muto al sonoro» **Piccolo Cesare** di M. Le Roy. Ingresso libero.

RITROVI

BELLE ARTI: ore 15,30-21. Ingresso libero.
LA PERLA: ore 15,30-21 danze.
LE PARADIS DANZE: riposo.
TROCADERO: ore 21 **La Nuova Riforma**.

LA GROTTA (S. Tommaso 16, t. 545.207).
NORMAN - Piano Bar (via P. Micca 22, tel. 540.854): tutte le sere 21,30 anche nel periodo estivo.
SHAKER PIANO BAR (C. Battisti 3, tel. 532.492): Luciano, Krystyna, Galino.
SHAKER DISCOTECA: (C. Battisti 3).

GALLERIE E MUSEI

ARALDO (via Chiomonte 3 - tel. 331.764): oggi dalle 10 alle 12 e dalle 20 alle 22,30 collettiva «Tre illustratori»: Fabio Bodi, Anna Clari, Antonio Mascia.
ARISTEA: personale di Cesare Bruno.
ARTE ANTICA (L') (v. Volta 9, t. 515.634): Incisioni XVIII secolo.
ARTECENTRO - Marcelli e Roberto Spreghini.
BODDA (v. Cavour 28): Paesaggi, nature morte, bettaglie 800-700. 1° piano 800 e antiquariato.
CIRCOLO DEGLI ARTISTI (v. Bogino 9): Diffusione arte di Franco Pesando presenta in mostra personale opere di Sergio Camporesi.
DORIA: pittori 800-900.
EMMEDUE (Re Umberto 18): Maestri 800.
GRAFICA 18 (c. Cesale 307, tel. 890.048): Campigli e De Chirico or.:15,30 - 19,30.
LA ROCCA: 82 Sport Bali.
LA CONCHIGLIA: Evangelista Rinaldi.
L'ARIETE (v. Bava 4, t. 832.075): opere di maestri figurativi.
LOSANO - Pinerolo: Gigi Morbelli.
MAGINAWA (v. P. Tommaso 2): Poesia come visualizzazione.
PORTICI (885.476): P. Verdarone, miti e leggende. 16,30-19,30.
PIEMONTE ARTISTICO: Hermann.
SALUZZO: «6° Mostra mercato nazionale dell'antiquariato», dal 1° al 23 maggio, orario feriale 15-20,30, sabato 10-12,30 e 15-23; domenica 10-12,30, 15-20,30.
SPIRALI (via Arsenale 35, t. 537.446): Manaresi Paolo, acqueforti.
3A (v. Maria Vittoria 18 - Fiori di Vespignani, fiori di Nespolo, acqueforti.

ASSOCIAZIONE PIEMONTESE GALLERIE ARTE MODERNA

ACCADEMIA: Alfredo Beltrame.
A.I.C. (877.857): G. Figliuzzi, personale.
CITTADELLA: (v. Bertola, 31) Alice Lobalzo, Pascuti, Tallano.
DOCUMENTA: Attilio Gigli, fotografie.
FOGLIATO (Mazzini 9): F. Zuccarello.
GISEI (p. Solferino 2): personalità dell'arte contemporanea, olii e grafica.
LA PARISINA: Riccardo Cordero, 16-20.
NARCISO: Arte primitiva: Africa Nera, Indonesia, Melanesia.
LA GIOSTRA - Asti: Guglielminetti.
LA BUSSOLA (via Po, 9): personale di Guido De Santis.
PIRRA (corso Cairoli 12 - tel. 877.944): René Thomsen.
SANT'AGOSTINO (via S. Agostino 5, tel. 535.983): maestri '900 e '800.
SAN GIORGI: Biagio Gerlisi.
VIOTTI: Claudio Baroni.

MUSEO DELLA MARIONETTA (via S. Teresa 5): ore 10-12; 15-18.
MUSEO NAZIONALE DEL CINEMA (Palazzo Chiablese): film da rivedere: ore 16 e 21,15 **I misteri della maglia nera** (Los misterios de la maglia negra) di Miguel M. Delgado con Nadia Haro Holiva, Carlos Riquelme, Carlos Ancira (Messico 1958, minuti 90), viet. 14.

ALTRE VISIONI

MAFFEI (via Principe Tommaso 5, tel. 683.354): **Le apprendiste**, ap 14,30, ult 22,30. Ingresso 4000

CONTINENTAL (via Nizza 348, 697.068): Oggi

FORTINO (via Cigna 47, tel. 486.560): **Il furore Cine colpisce** ap 20 ult 22,30

GIANDUJA LUPI (via Santa Teresa 5, tel. 530.238): vedi Teatri

HOLLYWOOD (corso R. Margherita 106, tel. 851.904): **Era più di Bruce Lee**, Dia Chien. Non viet. **Lotta orientale**

NUOVO ODEON (via Venezia 8, tel. 749.2352): **Cristiana F. noi i ragazzi dello Zoo di Berlino** techn. viet. 14, 20, ult 22,20 **Drammatico**

ZONA CENTRO

ASSOCIAZIONE MOVIE CLUB (via Principe Amedeo 5/L, tel. 544.077): Festival Marx Brothers **«Una notte a Casablanca»** di Archie L. Mayo (versione italiana) ore 18,30 e 22,30 **«The store»** (Il bazar della follia) **Comico**

CROCETTA - B. RITA - MIRAFIORI

ADRIANO (via Sacchi 65, tel. 587.715): **Bananas Republic**, L. Dalla, F. De Gregori **Musicale**

d'Essai (via Monfalcone 62, tel. 353.776): Rassegna **Il più famoso agente segreto del mondo; 007 al servizio di Sua Maestà**, di P. Hunt ore 20 - 22,30 **Avventuroso**

d'Essai (via Tunisi 92, tel. 3299.827): Rassegna 10 film da rivedere **Un uomo marciapiede**, con Dustin Hoffman, J. Voight ap 20 ult. 22,30 **Drammatico**

VINZAGLIO (corso D. Abruzzi 102, tel. 596.125): Ridere ridere ridere **Le settimane al mare** A. M. Rizzoli, Bombolo, E. Cannavale viet. 14, or. 20,30; 22,30 **Commedia**

PAOLO

PAOLO (via Cesana tel. 372.637): Rassegna muto organizzata Assessorato Cultura, ore 21,15

ZONA FRANCIA

BERNINI (corso Tassoni 3, tel. 749.38.43): **Ratataplan**, di M. Nichetti **Commedia**

ZETA d'Essai (via Cibrario 88, tel. 749.2907): **Fuga da Alcatraz**, di D. Siegel, con Clint Eastwood, P. M. e Geohann, 20; 22,30; ultimo giorno **Poliziesco**

LUCI ROSSE

METROPOL (via Principe Tommaso 6, tel. 650.5470): **Caligola e Messalina**, Vladimir Broyovic, Betty Roland, col. ore 14,30; 16; 17,40; 19,10; 20,40; 22,30. Ingresso 3500

ORFEO (piazza Carlina, tel. 439.6701): **Rassegna erotica**

PRINCIPE (via Principi d'Acaja 45, tel. 760.951): ap. 15 ult. 22,30 ingresso 3500

(corso Regina Margherita 123, tel. 530.885): **Quel di Fiona**, Amber Hull. Ap. 10 ult. L. 3500

ALCIONE (c. Regina Margherita, tel. 287.400): **Bel Ami, l'impero del sesso**, ap. 14,30 ult. 22,30. Attrazione comica del Duo americano Resbaros Strip-tease di Maria Bionde ore 16,30-18,30-22,15 Ingresso 3500

EROTIC (via Giulia di Barolo 24): **Rassegna erotica**, ap. 15 ult. 22,30 L. 2000

DOPPIA ROSSA (via Milano tel. 530.255): **Rassegna erotica**

ROMA BLUE (via San Donato 40, tel. 487.765): **erotica**, 15 ult. 22,30 Ingresso L. 2000

(Corso Belgio 53, tel. 874.171) **proibito di una adolescente** ap. 15 22

VITTORIO (piazza Vittorio Veneto 5): **Super rassegna erotica**, techn. ap. 15 ult. 22,30

ALEXANDRA (via Sacchi 18, tel. 511.293): **Sentimental story**, con Barbara Moose, 14,05; 15,45; 17,25; 19,05; 20,45; 22,30

JOLLY (via Verotengo 130, tel. 290.161): **Orescopianoci** 20,30; 22,30

PO (Via Po 21, tel. 839.75.02) **Porno menie licenziose**, Anne Libert

AMERICA (v. Frejus 27 - tel. 446.764): **Come una cagna in calore**, 20-22,30

MATON (largo G. Cesare 105, tel. 267.974): **Che dritto con a**, 1ª visione

SPEZIA (via Nizza 170, 596.3617): **Torbidi desideri di una ninfomane**. Ap. 15 L. 1200

VOLTAIRE (via Cavour 7, telefono 516.046): **Diario intimo - Sunging ladies** - Ingresso soci

CINECLUB (via F.lli Calandra 15, tel. 447.28.68): dalle 14,30 alle 24 **Bunna motel**, novità assoluta. Ingresso riservato soci.

«Ecco come ho raccolto un miliardo» racconta la donna (71 anni) in ospedale

PINEROLO — «No, io non ho mai [illegible] e non ho [illegible] fatto nulla per [illegible] so [illegible] quanti soldi ho. [illegible] che [illegible] miliardaria, ma la vita mia non ho mai fatto [illegible] conto. La mia famiglia è sempre vissuta nel decoro, questo sì, però non ha mai speso più [illegible]. Quei [illegible] ci hanno [illegible] i nostri genitori in case e terreni e gioielli non è andato perso, forse è tutto qui. Al giorno d'oggi si fa tanto presto a parlare di miliardi, basta avere qualche alloggio».

Maria Chareun, 71 anni, ricoverata all'ospedale di Pinerolo [illegible] denutrizione non è un personaggio da novella di Giovanni Verga. Non voleva portare con sé, fino all'altro mondo, la «roba» nella borsa piena di milioni e milioni [illegible] i [illegible] le hanno [illegible] al [illegible] quando è [illegible] fatta [illegible] dell'ambulanza.

L'anziana [illegible] era [illegible] vittima del timore e dell'angoscia nata in lei in [illegible] anno di solitudine quasi totale dopo la morte dell'ultima sorella. [illegible] a se [illegible] l'alloggio, [illegible] tutto il [illegible] mondo [illegible] la salute l'abbandonava sempre più, [illegible] con il pudore di «dover [illegible] qualche cosa a qualcuno» e [illegible] «disturbare» dipendendo [illegible] altri.

[illegible] è forse [illegible] ultimi esempi di un tipo di [illegible] e di educazione [illegible] sopravvive ancora, specie in provincia.

MARIA CHAREUN

Martedì 11 Maggio 1982

STAMPA SERA

BORSA PAGINA 29

[illegible] D'INFORMAZIONI - TORINO, VIA MARENCO 32 - TEL. (011) 65.681 - CODICE [illegible] AVVIAM. POSTALE 10125 - SPEDIZIONE IN ABBON. POSTALE (GRUPPO 1/70) - LIRE 400 (ARRETRATI IL DOPPIO)

STUDIO COMMERCIALE IMMOBILIARE ZARONCELLI
CESSIONI - RILIEVI AZIENDE [illegible] - VOLTURE - COMPRA VENDITA IMMOBILI - FRAZIONAMENTI
[illegible] TORINO - VIA GENOVESI 4
Tel. 500473/501889/581694/599.760

TORINO QUESTA SERA SENZA TRAM

● Dalle 21 fino [illegible] termine del servizio nessun mezzo pubblico in circolazione: lo sciopero [illegible] nazionale per il rinnovo del contratto

FALKLAND - Mentre l'Onu tenta una mediazione

DA 40 ORE SI COMBATTE COLPITA NAVE ARGENTINA ARRIVATI ALTRI MARINES

Londra invia ancora rinforzi - Buenos Aires: «Spareremo a tutte le unità con bandiera britannica

ISOLE FALKLAND. IL RANCIO DELLE TRUPPE ARGENTINE: SONO IN PERMANENTE STATO DI ALLERTA

■ Da quaranta [illegible] si combatte nella zona intorno alle Falkland. La marina inglese e l'aviazione continuano [illegible] bombardare Port Stanley. La «task force» ha colpito una «unità di superficie argentina» che [illegible] penetrata [illegible] di divieto. L'ha comunicato [illegible] il mini[illegible] Difesa britannico, senza però precisare [illegible] il tipo dell'imbarcazione né [illegible] la [illegible] affondata. [illegible] ignora inoltre [illegible] vi sono [illegible] vittime.

■ L'alto comando [illegible] Buenos Aires, [illegible] parte [illegible] ha comunicato che a partire [illegible] oggi verranno attaccate tutte le navi battenti bandiera britannica anche [illegible] di fuori delle acque dell'arcipelago. Saranno considerati «pericolosi» anche tutti gli [illegible] in rotta [illegible] quella [illegible] dell'Atlantico australe.

● Nonostante i nuovi attacchi britannici e le reazioni argentine sembra profilarsi la possibilità di una [illegible] di pace sotto gli auspici dell'Onu. Portavoci del governo inglese hanno [illegible] che [illegible] sono fatti alcuni passi avanti. La posizione di [illegible] sembra essersi [illegible] meno intransigente.

● Londra [illegible] smentito l'imminenza di uno sbarco nell'arcipelago, [illegible] nelle prossime ore arriveranno in [illegible] navi da sbarco inglesi con 2500 fra marines e parà.

● A PAGINA 11

TORINO - Rapina in centro, i passanti bloccano il bandito

TORINO — Tenta di scippare il Rolex d'oro ad una donna. Intervengono i passanti che inseguono il bandito, lo bloccano [illegible] lo [illegible] polizia. E' [illegible] questa [illegible] a Torino [illegible] via Amendola.

La vittima [illegible] Lucia Guarino, [illegible] anni, via Grinotti 9. Stava passeggiando tranquilla quando un giovane, [illegible] Polisano, 21 anni, l'ha aggredita per strap[illegible] l'orologio [illegible] polso.

La donna ha opposto resistenza. Un passante, [illegible] non comune, è intervenuto, poi [illegible] gente. [illegible] ha [illegible] la fuga in moto con un complice, ma è stato preso poco dopo in piazza Cln.

■ A PAGINA 6

«Prima l'attesa estenuante poi un viaggio in tradotta»

Continuano le proteste per la rivoluzione tranviaria del 2 maggio - Pubblichiamo le telefonate dei lettori e le risposte della Trasporti Torinesi

Lentamente, [redacted] «rivo[redacted] tranviaria» adot[redacted] il 2 [redacted] dalla Trasporti Torinesi si [redacted] avviando. [redacted] le proteste, ma [redacted] nu[redacted] Subentra adagio [redacted] gente [redacted] to, qualcuno sostiene [redacted] «rassegnazione».

I disagi, per molti, ci [redacted] protesta chi deve [redacted] i conti con [redacted] ferma[redacted] più distanti [redacted] prima, protesta [redacted] deve attraversare il centro congestionato [redacted] non [redacted] traffico [redacted] auto che a determinate ore sembrano riversarsi [redacted] tutte insieme per le strade, protestano quanti — per un percorso magari abbastanza breve — de[redacted] servirsi di due tram invece che [redacted] uno solo come [redacted] abituati a [redacted].

Ma un po' per volta, [redacted] buona volontà [redacted] pazienza», si studiano [redacted] glio i percorsi [redacted] gli animi si vanno placando.

«A [redacted] — assicura l'assessore Rolando, che ha la responsabilità del [redacted] in Comune — ci [redacted] aggiustamenti che saranno rite[redacted] necessari e possibili».

Dunque, [redacted] ha obie[redacted] faccia avanti; quando non si tratti semplicemente [redacted] «casi personali» [redacted] que insolubili si vedrà ciò che si può fare. Qui [redacted] seguito pubblichiamo le te[redacted] giunte [redacted] giornale e le relative risposte fornite dall'Azienda tranviaria.

● Impiegata [redacted] Sip, da corso Tassoni [redacted] devo prendere il 3. Passa ogni 15 minuti, stracarico: il viaggio è diventato faticoso, lunghissimo, [redacted] condizioni disumane. Se non possono cambiare, almeno mettano più mezzi.

[redacted] fa presente [redacted] i veicoli della linea 3 sono intervallati [redacted] quattro-cinque minuti: dalle [redacted] in [redacted] le mattine seguenti [redacted] 8 maggio non risulta, nella maniera più assoluta, che l'intervallo [redacted] a quin[redacted] minuti.

● Protesto perché [redacted] via [redacted] a via [redacted] non c'è un solo tram o pullman diretto [redacted] raggiungere via San Donato o [redacted] Regina Margherita per trovare una fermata.

Il problema sollevato [redacted] essere risolto, [redacted] pur [redacted] trasbordi, in un secondo tempo, come d'altra parte già stato precisato in [redacted] occasione.

● Con il [redacted] da piazza [redacted] a Porta Nuova ho impiegato oltre quaranta minuti. Con il 52 era facilissimo. [redacted] 67 passa ogni 35 minuti. [redacted] un grosso problema per chi lavora e per chi deve portare i bambini a scuola.

[redacted] sei-sette [redacted]: l'affer[redacted] il transito [redacted] ogni trentacinque [redacted] è nettamente contrario [redacted] realtà, [redacted] si [redacted] verificato un evento eccezionale che abbia bloccato i veicoli di li[redacted] in un determinato momento.

● Telefona un lettore: «Abbiamo grossi problemi con i trasporti per arrivare in [redacted] Magenta. Operai, impiegati e altri lavoratori si trovano in difficoltà a portarsi in que[redacted] piena [redacted] fabbriche: prima c'era il tram numero 8 che andava benissimo. [redacted] bisogna prendere il 18, poi attraversare corso Regina [redacted] prendere un altro tram. Arrivano tutti in ritardo...».

Si richiedono precisazioni [redacted] cortese lettore circa l'ubicazione [redacted] lungo via Magenta in quanto [redacted] si riesce a comprendere quali siano i problemi [redacted]

In ogni caso si fa presente che con la linea 16 [redacted] raggiunge corso Regina Margherita da cui, [redacted] linea [redacted] percorre tutta via San Secondo, e anche, conseguentemente, l'incrocio con via Magenta.

● Non sarebbe possibile prolungare il 65 da Porta Su[redacted] fino [redacted] Porta [redacted] Lo chiedono tutti, qui. Sono [redacted] pensionata di via Carrera.

Qualunque [redacted] assetto [redacted] rete potrà [redacted] solo dopo il necessario periodo [redacted] verifica [redacted] di «rodaggio».

L'autobus «51» non arriva Protestano [redacted] Borgo Nuovo

Diecimila abitanti chiedono [redacted] Settimo che la li[redacted] sia prolungata - Trattative per [redacted] 57 sbarrato

Proteste [redacted] per il percorso dell'autobus 51 che, partendo [redacted] Porta Susa, fa capolinea nei pressi del cimitero per tornare [redacted] Torino. Da lunedì scorso, le [redacted] che raggiungono Settimo [redacted] state intensificate, [redacted] a beneficiarne [redacted] solo gli abitanti del centro. Le proteste arrivano [redacted] Borgo Nuovo, un quartiere che [redacted] diecimila abitanti e che entro [redacted] anno vedrà aumentare la sua popolazione [redacted] circa tremila persone, quasi tutte provenienti da Torino.

«Ancora una volta — dice il presidente [redacted] quartiere, Paolo [redacted] — *siamo stati penalizzati. Avevamo chie[redacted] [redacted] intensificare i passaggi del 51 nella nostra zona, [redacted] è molto vasta, per collegare anche la frazione Fornacino, distante tre chilometri dal centro di Settimo. Sarebbe stato opportu[redacted] che qualche corsa del [redacted] arrivasse nella zona industriale [redacted] Cebrosa, almeno in coincidenza degli orari di entrata e di uscita dalle fabbriche. Niente di tutto questo».*

Da lunedì [redacted] 51 arriva [redacted] con una frequenza [redacted] sei minuti, mentre prima era limitato alle [redacted] di punta. Anche nelle [redacted] serali i passaggi [redacted] frequenti [redacted] operai che lavorano nelle fabbriche che sorgono lungo [redacted] statale 11. [redacted] pratica, [redacted] gli autobus che si arrestavano in corso Giulio Cesare, all'imbocco dell'autostrada per Milano, [redacted] proseguo[redacted] fino [redacted] Settimo.

Per questo nuovo servizio, il Comune [redacted] Settimo [redacted] un contributo [redacted] milioni all'anno [redacted] Consorzio trasporti torinesi. Trattative sono in corso per far giungere [redacted] il 57 sbarrato nei giorni festivi, in sostituzione del 51, che la domenica [redacted] Il Consorzio trasporti torinesi ha risposto negativamente, invece, alla richiesta del Comune [redacted] estendere il 51 fino a Brandizzo.

La Ditta TESCAM, via IV Marzo [redacted] angolo [redacted] Milano, dopo [redacted] trentennale attività [redacted] campo dell'abbigliamento, ha deciso di
CHIUDERE L'ESERCIZIO di TORINO!
GLI ULTIMI 7.500 [redacted] DI GIACENZA [redacted] CEDUTI A PREZZO DI ASSOLUTO ABBATTIMENTO.
Visita i 4 piani di esposizione troverai l'occasione che fa per te!
Diamo alcuni esempi:

— Camice e Pigiami Bassetti	L. 30.000	L. 9.000
— Cappotti e Tailleurs double alta moda	L. 250.000	L. [redacted]
— Abiti [redacted] calibrati	L. 39.000	L. 15.000
— Completi estivi in lino alta moda	L. 80.000	L. 25.000
— Abiti estivi [redacted]	L. 44.000	L. 19.000
— Abiti uomo	L. 120.000	L. 40.000
— Completi Bermuda alta moda	L. 50.000	L. 20.000
— Coordinati alta moda	L. 65.000	L. 20.000

TESCAM. [redacted] 23, angolo [redacted] Milano - Torino

UFFITTIARA COMUNICAZIONE UCCIR 80

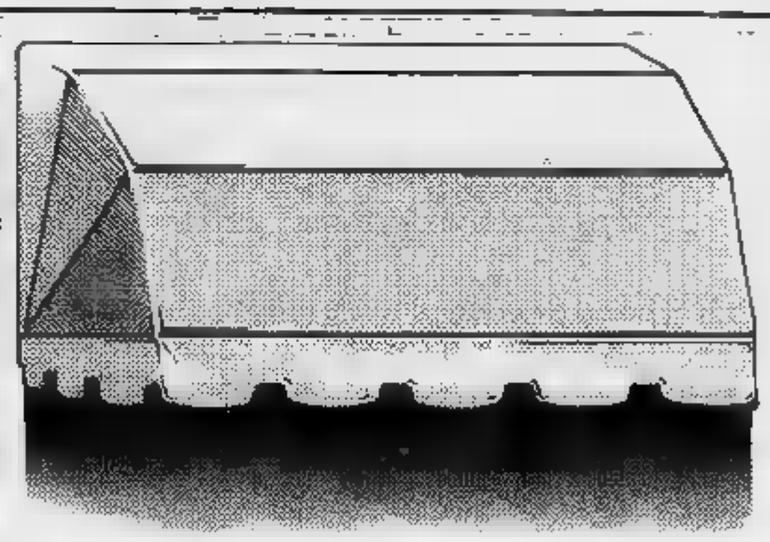

il piacere di stare nell'ombra

Una bella tenda da sole nella vostra casa può creare nuovi, piacevoli spazi da abitare.
Abatenda vi può offrire il meglio in una vasta gamma di modelli ideali per condomini, terrazzi, giardini, negozi, bar, attici ecc..

Abatenda non ha rivali per funzionalità, durata, eleganza perché si avvale delle tecniche più moderne e funzionali.

Fissate un appuntamento. I nostri tecnici saranno lieti [redacted] offrirvi senza impegno [redacted] loro consulenza.

tende da sole abatenda

ufficio [redacted] esposizione
via Fiochetto [redacted] - 10152 Torino - Tel. (011) 284.102-233.964

occhio!!... ... da SANVIDO

TORINO - Via Genova 105 - Tel. 696.3985
una grande [redacted]
VENDITA PROMOZIONALE
con sconti fino [redacted] 40% di mobili di grandi firme

Autor. legge 80 n. 308

Viaggi [redacted] ● Soggiorni ● Crociere ● Hotels [redacted] Villaggi ● R[redacted]nces ● Appartamenti ● Yacht ● Viaggi speciali nozze
Al centro internazionale viaggi [redacted] vacanze IMPERIAL puoi scegliere il meglio
[redacted] all'Imperial ed ...è già [redacted]
Imperial è [redacted] Torino corso Lecce 55, [redacted] 011 748.333

A due passi da casa... puoi comprare a meno!
IN VIA AMENDOLA 4 A TORINO la
Conbipel più
per ampliamento locali, effettua una
SVENDITA
[redacted] tutti i capi in pelle [redacted] prezzi di realizzo!
[redacted] se la Conbipel svende... E' PROPRIO UNA VERA SVENDITA!
Comunicazione [redacted] del 30-4-82

Fuochi [illegible] per un [illegible]. E' il [illegible] se-[illegible]. Il [illegible] da pagare, per qualsiasi [illegible] [illegible] vita [illegible] servizio pubblico. [illegible] Torino [illegible] a Novara o altrove. Cambiare [illegible] è sempre un trauma, in [illegible]. Così a [illegible] la [illegible] del [illegible] provoca una [illegible] popolare: scottano i telefoni, s'[illegible] i [illegible] appelli. Il [illegible] a griglia sostituisce i vecchi e superati — dicono i tecnici — percorsi. Peggio? Meglio? [illegible]

★★

Ma Torino deve adeguarsi [illegible] tempi. E' già avvenuto in [illegible] altre città [illegible] riusciti, esperienze sba-[illegible]. Le novità hanno portato [illegible] tanti piccoli [illegible] paglia di proteste. [illegible] la [illegible] di [illegible] che provo-[illegible] qualche terremoto [illegible] abitudini di vita [illegible] gente.

★★

E [illegible] del Pie-[illegible] cosa succede? Co-[illegible] viaggiano [illegible] autobus [illegible] capoluogo: «Alla griglia» [illegible] no? [illegible] degli assessori [illegible] viabilità ci sono [illegible] progetti per [illegible] biare: [illegible] sono [illegible] il [illegible] di improvvisazio-[illegible] ma il risultato di in-[illegible] preferenze [illegible] popolazione [illegible] le esigenze di tutti.

Bisogna far quadrare «le spinte [illegible] con la [illegible] servizio pubblico [illegible] i [illegible] almeno [illegible] pareggio. Perciò Torino [illegible] è [illegible] il primo esempio che presto [illegible] seguito da molti altri. Ecco dove e perché.

ANCHE A NOVARA RIVOLUZIONE CENTRO STORICO VIETATO AI BUS DIVENTA UN'«ISOLA PEDONALE»

E' allo studio un completo rinnovamento dei servizi pubblici - L'assessorato studia percorsi alternativi - Lo scopo è di alleggerire il cuore della città

[illegible] NOSTRO INVIATO SPECIALE

[illegible] — Anche Novara sta preparando la sua rivoluzione dei [illegible] servizio pubblico. Una mini-rivoluzione.

L'assessorato dell'ingegner Massimo Pietri e i tecnici della [illegible] trasporti [illegible] già studiando dei percorsi «alternativi».

Lo [illegible] è quello di alleggerire il più possibile il traffico del «centro» storico per trasformarlo in una grande [illegible] pedonale: [illegible] che [illegible] riprende il [illegible] antico.

L'ideale sarebbe quello di chiudere [illegible] tutto i corsi centrali alla [illegible] motore per [illegible] circolare [illegible] persone a piedi [illegible] in bicicletta. In realtà l'obiettivo [illegible] difficile da realizzare tutto e subito. Un gradino per volta.

[illegible] «prova generale» (per forza) è già [illegible] fatta l'anno [illegible] quando le tubature del [illegible] sono saltate in aria sotto i portici di corso Cavour fra le vetrine dell'Upim e quelle del [illegible] Commerciale.

[illegible] — fra marciapiede [illegible] marciapiede — si era aperta una voragine profonda una [illegible] metri. I bus non hanno più potuto passare per il «centro»: è stato necessario deviarli su altri percorsi.

Risultati? Incoraggianti per certi versi: contraddittori per altri. [illegible] «centro» è apparso più «vivo». Ma gli autisti hanno dovuto faticare perché i nuovi [illegible] creavano qual-[illegible] problema.

L'INGEGNER [illegible] PIETRI

RICCARDO SGUAZZINI

«Se si escludono i corsi centrali — spiega l'assessore Massimo Pietri — [illegible] soltanto i "bastioni" che chiudo-[illegible] a [illegible] la cittadella. Un'enorme circolare. I pullman finiscono per fermarsi sempre in curva in posti qualche volta troppo pericolosi».

L'esperienza del passato prossimo può servire però come punto [illegible] partenza [illegible] il progetto che si [illegible] in futuro. [illegible] Sguazzini, assessore al Decentramento, che cura i rapporti con i comitati di quartiere, si è impegnato [illegible] raccogliere indicazioni e proposte per snellire il traffico, assicurare un miglio-[illegible] servizio, ascoltare le esigenze di chi abita [illegible] periferici della città.

[illegible] società dei trasporti municipalizzati «abita» da qualche [illegible] in [illegible] sede. Dagli «scantinati» del mercato coperto è stata trasferita in via Pietro Generali. Il progetto è dell'ottobre 1977 e, considerando i tempi della burocrazia, [illegible] in [illegible] battibaleno. I costi previsti all'inizio dei lavori hanno dovuto essere rivalutati del 100 per [illegible] [illegible] municipio paga le ra-[illegible] dei mutui.

Un'altra specie [illegible] la municipalizzata è il bilancio: [illegible] miliardi con un defi-[illegible] due che è niente rispetto alle voragini [illegible] altre aziende tranviarie. Il personale è contenuto all'osso. Ci lavorano [illegible] dipendenti [illegible] cui 110 autisti.

Il parco-macchine conta [illegible] di bus che vengono usati per una decina [illegible] linee. Due milioni [illegible] mila chilometri all'anno; [illegible] lire per un biglietto [illegible] corsa semplice; viaggio gratis per i pensionati [illegible] i combattenti [illegible] Vittorio Veneto.

«I percorsi — spiega Massimo Pietri — tagliano la città, [illegible] periferia a periferia, pas-[illegible] per il centro. E' indispensabile per [illegible] che ha un po' i problemi di tutte le città medio-piccole. Le frazio-[illegible] lontane: Pernate è a [illegible] strada fra [illegible] Galliate; [illegible] e Vignale sono spostate dopo l'autostrada, cinque o [illegible] chilometri lontano dai bastioni. Il terziario [illegible] gli uffici, i negozi, le banche [illegible] per l'ottanta per cento concentrato nel [illegible] della [illegible] Buoni collegamenti [illegible] centro sono [illegible] enorme [illegible] portanza».

Alcune linee di [illegible] collega-[illegible] Novara [illegible] i [illegible] dell'hinterland: Cameri, Romentino, [illegible]

E' [illegible] bloccato il progetto [illegible] istituire [illegible] serie di servizi di pullman per la zona dell'Ovest-Ticino fra Trecate, Galliate, Cameri, Romentino.

I comunisti, minoranza in municipio, sostenevano con insistenza la validità del «piano». L'assessore Pietri si [illegible] opposto perché il servizio metteva in comunicazione soltanto i centri dell'Ovest-Ticino e non l'Ovest-Ticino [illegible] No-[illegible]

«Noi — spiega l'assessore — [illegible] dovuto pagare [illegible] tanto le [illegible] pronti [illegible] dare avvio al progetto [illegible] l'a-[illegible] municipalizzata di-[illegible] consortile. In modo che ogni amministrazione riconosca a Novara un canone di affitto per i pullman che ha a disposizione».

La polemica è andata avanti parecchio [illegible] si è [illegible] sopita.

[illegible] Del [illegible]

Pullman ogni dieci-dodici minuti ... ma la gente preferisce l'auto

Servizi pubblici efficienti - Qualche difficoltà di collegamento con [illegible] frazioni

IL [illegible] DI NOVARA [illegible]

Il servizio [illegible] trasporto pubblico è soddisfacente? Nelle ore [illegible] punta i bus passano ogni dieci-dodici minuti: frequenza che si dirada nei momenti «normali» fino [illegible] arrivare ai [illegible] minuti. Di fatto dopo le [illegible] le «corse» [illegible] sospese.

I pullman sono affollati dagli studenti in coincidenza con l'inizio e la fine delle lezioni e [illegible] casalinghe nel [illegible] mattinata.

Non c'è molta abitudine all'uso del mezzo pubblico. La maggior parte [illegible] persone [illegible] ha ancora imparato a lasciare l'automobile nel garage. L'ingegner Massimo Pietri, che è assessore alle municipalizzate [illegible] anche presidente dell'Automobil Club, [illegible] forse uno dei pochi che per andare a Torino o [illegible] Milano usa il treno [illegible] una volta [illegible] stazione prende il tram.

Quando era capogruppo del partito [illegible] all'opposizio-[illegible] scritto al [illegible] la-mentando che [illegible] mezzanotte, ora [illegible] arrivo dell'ultimo «rapido», non c'era anche un ultimo [illegible] in partenza [illegible] sta-zione. Adesso che [illegible] assessore [illegible] scoperto il perché: quel pullman sarebbe servito allo 0,03 dei passeggeri. Praticamente solo per lui.

l. d. b.

SICUREZZA A VISTA

Una telecamera che sorveglia qualsiasi ambiente esterno [illegible] interno, e un normale "secondo TV" da 12 pollici che ti avverte. Facile da installare. Economico. Formidabile. Per la tua sicurezza su tutto.

Vigilant TV PHILIPS

IN VENDITA PRESSO TUTTI I RIVENDITORI SPECIALIZZATI PHILIPS. PER [illegible] RIVOLGETEVI ALLE FILIALI PHILIPS DI ZONA CONSULTANDO LE PAGINE GIALLE.

Un nuovo tipo di vacanza A zonzo per tutta Europa su pullman confortevoli

Le grandi industrie del turismo lavorano a pieno ritmo per programmare le ferie - Mare e sole italiani al primo posto nelle richieste - I soggiorni Usa per studenti - Viaggi convenienti per anziani

L'estate è alle porte. Il sole, quando c'è, è ormai caldo e ci invita a pensare alle vacanze ormai vicine. Se si entra in qualsiasi agenzia di viaggi un'idea precisa di dove andare cominciano subito le difficoltà. Impiegate graziose e accattivanti ci spiegare tutto sulla meta prescelta, ma subito dopo aggiungono: *«Se lei però preferisce andare in Kenia, alle Maldive, in Sud America o in Estremo Oriente possiamo accontentarla e con prezzi veramente eccezionali»*. E allora può anche accadere che il giovane o il padre di famiglia convinti di andare a fare un viaggio in Tunisia, escano dall'agenzia con il soggiorno prenotato per quindici giorni a Londra o in California.

Dove andranno dunque i torinesi quest'anno in vacanza? A parte quell'esercito di agosto, che — chiuse le fabbriche — ha già optato per il mare in Liguria o nell'Adriatico, gli altri, quelli che hanno forse più mezzi (ma la simpatica signorina dell'agenzia dimostra anche che un viaggio in Francia o in Germania costa molto più di un periodo ad Alassio o a Rimini) quali scelgono e come preferiscono viaggiare: in auto, in treno, in aereo?

La prima sorpresa è che il pullman è il mezzo di trasporto preferito. Si gira oggi l'Europa in largo e in lungo con autopullman. Un circolano oggi, confortevoli al massimo, con aria condizionata e che permettono di godersi il panorama stando seduti comodamente. Questa è la novità che ci siamo sentiti dire alla Ventana, la prima industria italiana nel campo del turismo.

Nel palazzo di Galleria San Federico lavorano più persone per organizzare le ferie e le vacanze degli italiani. Il grosso lavoro invernale è stato smaltito e quest'anno i torinesi, ma solo loro, hanno scelto all'estero, il sole delle Maldive. Undici giorni sdraiati sulle bianche spiagge dell'oceano a godersi il sole, quando l'amico rimasto a Torino respira nebbia e smog, costavano 1 milione e mila lire tutto compreso. *«Tutti soddisfatti, nessuna lamentela al ritorno in Italia* — dicono Maria Grazia Portaccio e Maria Paparo, assistenti ed esperte della Ventana — *il novantacinque per cento dei turisti ci ringrazia quando rientra, soltanto un cinque per cento si lamenta, ma per la nostra organizzazione, a volte perché non ha capito che andando alle Maldive si finisce su un piccolo atollo per 11 giorni»*.

E per quest'estate dove andranno i torinesi? *«Al* — è la risposta — *sulle spiagge italiane in soggiorni, in ville e appartamenti dislocati in posti splendidi»*. Ventavilla è la sigla che garantisce una in appartamento, in villa plurifamiliare e in residence, completamente arredati, forniti di biancheria da letto, bagno e stoviglie. Si può così cucinare in casa e andare al ristorante. I soggiorni sono a Ventimiglia, a Campo nell'Elba, San Felice al Circeo, Budoni a Villasimius in Sardegna, Talamone in Toscana; Porto Recanati, Silvi Marina, Cozze in Puglia, Sellia Marina, Capo Vaticano e Acireale in Sicilia. I prezzi: una settimana a Sellia Marina, in agosto, per quattro persone, costa 495 mila lire; a San Felice Circeo 770 mila lire. All'interno del complesso c'è un cinema, la discoteca, la sauna, la possibilità inoltre di fare sport e noleggiare barche.

Ventana ha inoltre inventato quest'anno i «Granditinerari in jeans»: viaggi inediti per giovani in aereo, pullman, treno e nave con accompagnatore. Una specie di offerta speciale per chi vuol divertirsi, conoscere gente, vedere luoghi e Paesi senza il fastidio di un pesante contenitore per il sacco a pelo e vivande varie sulle spalle.

Ecco quindi a portata di ogni tasca l'Andalusia e il Marocco; la Granda alle città imperiali marrocchine in 16 giorni, aereo, più autopullman, per un milione e 650 mila lire. E ancora la Turchia e la Cappodocia, 16 giorni in più pullman con soggiorno balneare per 1 milione e 170 mila lire.

Poi ci sono i grandi itinerari in pullman partendo da Milano, Torino ed altre città italiane come Genova, Roma, Napoli. La Spagna, la Francia, l'Austria, la Foresta Nera in Germania, i fiordi in Norvegia o le capitali dell'Est. Quindici giorni in Scozia costano 1 milione e mila lire: i prezzi naturalmente variano secondo i. *«Nei grandi itinerari* — dicono con orgoglio alla Ventana — *siamo i leaders. Torinesi e milanesi in testa hanno imparato dagli americani e si spaventano a viaggiare in pullman»*.

Una vacanza interessante negli Stati Uniti la offre la C.T.S. (il Centro turistico studentesco): *«Andava di moda fino all'anno scorso l'Estremo Oriente* — sostiene Alberto Guglielmotto, delegato regionale — *oggi la meta ambita gli States»*. Per due milioni è possibile andare per negli Usa, studiare nell'Università Boston per tre settimane ed alloggiare be- a pensione. 25 luglio al agosto costa solo 35 mila lire in più. E anche negli Usa è possibile, per chi non vuol studiare, viaggiare in pullman: c'è un biglietto circolare valido per un mese che costa 340 dollari, in aereo lo stesso tipo di biglietto si aggira sui 550 dollari. Il C.T.S. offre anche possibilità di biglietto aereo a prezzi stracciati andata e ritorno per New York, con partenza da Bru- per sole 800 mila lire.

E per le persone anziane ci possibilità alternative? Provvede la Etli con viaggi in Spagna 15 giorni a sole 250 mila lire, trasporto e bevande comprese. Il soggiorno è a Malgrat Mar, vicino a Barcellona, in alberghi terza categoria, molto confortevoli, camera servizi. I prezzi aumentano piena stagione mila lire. Tina Cuzzilla, responsabile operativa dell'Etli, parla anche di altri itinerari interessanti in Jugoslavia, a Veruda, una settimana co- 142 mila lire pensione completa, viaggio e bevande escluse. Mentre all'isola di Hvar, vicino a Spalato, in un albergo prima categoria, l'Helios, il soggiorno per persona costa mila lire per una settimana.

Sono vacanze proibite? *«Nemmeno per sogno* — dice sempre la Cuzzilla — *ci operai, impiegati e ceti aziendali. Anche quest'anno faremo certamente il tutto esaurito»*. Per raggiungere la Spagna o la Jugoslavia? è semplice, il mezzo più richiesto è sempre il pullman.

Ernesto Marenco

Ha ucciso il genero Condannato a 14 anni

Due condonati all'ex operaio - Il pm aveva chiesto 18 anni e sei mesi

Quattordici di carcere (di cui due condonati) è la sentenza cui è stato condannato Aniello Marzocchella, l'ex operaio della Cromodora di Venaria, che due fa uccise il genero Giuseppe Ba- e gli ferì la sorella Fran-. Il verdetto è stato pronunciato dal presidente della seconda sezione di corte d'assise Bonu dopo un'ora di ca- di consiglio. Il pubblico ministero Saluzzo aveva chiesto la condanna a 18 anni e mezzo.

La tesi d'accusa era stata sostenuta anche dagli avvocati di parte civile Gian Andrea Giordano e Lo Greco mentre gli avvocati della difesa Geo Dal Fiume e Giuseppe Volante hanno chiesto per l'imputato tutte le attenuanti.

L'episodio è accaduto dopo una serie di litigi fra la famiglia Marzocchella e quella dei Barone. Rosa Marzocchella sposato Giuseppe Barone ma la convivenza nonostante la nascita di un figlio durata poco tempo. Il piccolo, Cristiano, 13 d'età, ha finito per essere conteso entrambi i genitori.

L'ultimo litigio è stato la della tragedia. Giuseppe Barone da una parte, Aniello Marzocchella dall'altra si affrontati. Chi ha cominciato a insultare per primo? Certo sono volate parole grosse e oscure minacce di morte.

Gli avvocati collegio difesa hanno sostenuto che l'imputato Aniello Marzocchella temeva forse che Giuseppe Barone fosse armato.

Avrebbe sparato all'impaz- prendere mira: una rivoltellata dopo l'altra, contro sagome persone che si muovevano davanti a lui. Un proiettile ha passato da parte a parte il genero, tre colpi hanno ferito alla schiena Francesca Barone.

L'accusa si è sforzata dimostrare un'altra tesi. L'ex operaio della Cromodora voleva uccidere. Quando è scoppiato il litigio fra le famiglie aveva preso la rivoltella (trovata per strada cinque anni prima) se l'era infilata in tasca e per nasconderla aveva tenuto la camicia fuori pantaloni. Secondo il pubblico ministero e gli avvocati parte civile sarebbe quello l'atteggiamento che consente di sostenere l'ipotesi della volontarietà dell'omicidio. Ha sparato sette colpi: quattro hanno colpito il bersaglio.

«La pena di morte» — Questa sera, 20 al Jolly Hotel Principe di Piemonte, l'avv. Ettore Obert parlerà soci del Rotary Club Torino Nord-Est sul tema: «Pena di morte».

San Salvario — Nell'ambito del programma film «Diritti dell'uomo. Violenza del potere - Sei proposte per discutere presentate Amnesty International», domani, alle 20,45, presso cine- Acapulco, in via Donizetti 6, proiettato il film: «Fuga notte» di Alan Parker. Ingresso libero.

— Domani alle 21 presso l'aula magna del Liceo Artistico «Cottini», in via De Margherita 9, terza conferenza sull'Astronomia ciclo organizzato dalla Circoscrizione e curato dall'Associazione Astro- Torinesi. Il tema presentato si intitola: «Le stelle assassine». e misfatti di novae, supernovae e altri mostri

NUOVO CENTRO APPLICAZIONE LENTI A CONTATTO
Ottica 3 Tre
VIA MAGENTA 2 - Tel. 546.461 - TORINO

SKANDINAVISKA
arredare con: tendaggi, tessuti, tappeti, piumoni naturali, arazzi, oggetti
Concessionaria tessuti e prodotti NAJ OLEARI
10125 TORINO - Tel. 611/650.9075

SUPERMOBILIFICIO
LANZO, 23 - TORINO
OPERAZIONE 1982
Aperto anche lunedì pomeriggio
ARREDALCASA
Via 2 - TORINO
SUPERMAGAZZINO DEL
FAVOLOSA
SPOSI
Aperto anche lunedì pomeriggio

Philips
tutta la gamma
• Autoradio stereo
• Autoradio cassette
• Riproduttori a cassette
• Hi-Fi in auto
• Accessori autoradio
presso:
CARLO RESTELLI
Via Nizza, 34 - Tel. 65.57.85 - Torino
Via Chivasso, 8 - Tel. 23.76.76 - Torino

OPERAZIONE CAMBIO MOBILI
...IO I NUOVI A TE,
TU VENDI I VECCHI A ME...
BERTUZZI mobili
Torino - Via Stradella 30, esposizione Str. Fortino 34

G. PEROTTO
SERRAMENTI VETRINE
SISTEMI DI SICUREZZA
SERRANDE PORTE
BLINDATE
Via Parma 51
Prezzi particolari per
ALLUMINIO - ACCIAIO INOX - FERRO

Una mostra mercato di quartiere

[redacted] dozzina [redacted] [redacted]gne-mercato basate su prodotti tipici del Piemonte, una serie di gite scolastiche presso luoghi di produzione agricola, l'adesio[redacted] ufficiale [redacted] sezione piemontese [redacted] Comitato Difesa Consumatori e, pri[redacted] ancora, [redacted] campagna di orientamento sui [redacted]mi promossa dall'assessorato comunale al Commercio.

L'ha deciso la circoscrizione San [redacted] - Campidoglio, [redacted] la convinzione che *«le esigenze [redacted] cittadini possono [redacted] soddisfatte con opportune iniziative commerciali che facciano sperare in un costo della vita più contenuto»*.

Di conseguenza il Consiglio [redacted] quartiere, deciso a presentarsi [redacted] come *centro [redacted] rivendicazioni [redacted] proteste ma quale sede di propaganda in favore [redacted] nuove e più economiche abitudini di acquisto, come strumento concreto per l'affermazione [redacted] proposte valide, socialmente utili»*, ha stabilito con parere unanime tre linee [redacted] intervento principali. Vi rientrano una diffusa tutela degli interessi della gente, una presenza incentivata nelle [redacted] di orientamento rivolte ai consumatori, tutte le iniziative necessarie per difendere le famiglie [redacted] inganni, difetti e frodi nei consumi [redacted] nei servizi quotidiani.

[redacted] ovviamente la Circoscrizione, [redacted] questo punto, ha bisogno di aiuto. Di qui, [redacted] i contatti già [redacted] esercenti e gruppi d'acquisto presenti nella zona, l'attualità di un invito allargato oggi [redacted] San [redacted] alle [redacted] associazioni cui [redacted] capo i produttori [redacted] Piemonte.

Le mostre [redacted] programma [redacted] sei, rispettivamente dedicate a latte, for[redacted] e vini, piante e fiori; verdure [redacted] ortaggi, uva, mele [redacted] pere, [redacted] tipici. La prima, se tutto [redacted] come si spera, dovrebbe effettuarsi in piazza Peyron verso [redacted] di maggio. Le altre, mentre resta ancor da definire [redacted] scadenza [redacted] quella basata sulla produzione [redacted] serre e vivai, verranno probabilmente rimandate [redacted] settembre, dopo le vacanze e in tempo per [redacted] vendem[redacted]

Così, si aspettano adesso le adesioni dei produttori. Per partecipare, sarà necessario presentare domanda [redacted] ovviamente [redacted]cettare il semplice regolamento predisposto, che po[redacted] qualsiasi ammissione al preliminare vaglio di un Comitato di verifica nominato recentemente allo scopo. Intanto, la Circoscrizione [redacted] deciso che si farà carico [redacted] ottenere le necessarie autorizzazioni per l'occupazione del suolo pubblico, mentre l'allestimento degli stands è già stato affidato [redacted] un'impresa che ha accettato a titolo gratuito di organizzare, allestire [redacted] vendere gli spazi espositivi.

Durante la rassegna, infine, sarà consentita «la mostra dei prodotti, [redacted] assaggio di piccole quantità oppure con consegna di campioni».

Investimento-record in Comune «per le [redacted] e per il metrò»

L'amministrazione ha previsto per l'82 interventi per 652 miliardi - Per la spesa corrente ne andranno circa 755 - Si conta di aumentare le entrate con l'adeguamento delle tariffe per acqua, luce, trasporti [redacted] raccolta rifiuti

Seicentocinquantadue miliardi [redacted] investimenti per il Comune [redacted] Torino. E' l'obiettivo che si prefigge l'amministrazione comunale per quest'anno.

Il denaro pubblico servirà soprattutto a risollevare [redacted] sorti dei settori «casa» e «trasporti», [redacted] migliorare la situazione per [redacted] aziende municipalizzate, ad acquisire al patrimonio della Città altri immobili da ristrutturare [redacted] altro «verde» [redacted] dare alla popolazione o [redacted] destinare [redacted] impianti sportivi.

Il bilancio preventivo '82 [redacted] stato presentato stamane, a Palazzo Civico, dall'assessore al Bilancio, Passoni, [redacted] vicesindaco Biffi Gentili (il sindaco Novelli è a Roma per im[redacted] politici).

Vediamo il documento economico nelle [redacted] parti principali.

Bilancio ordinario. *Pareggia sui 754 miliardi e 990 milioni. Apparentemente rispetto all'81 la cifra [redacted] inferiore dello 0,21 per cento ma nel rendiconto dell'anno scorso erano compresi i 137 miliardi [redacted] disavanzo Atm, per cui nell'82 risulterebbe il 22,77 per [redacted] in più. E questo sarebbe un aumento superiore al 16 per cento fissato dal governo se nei 754,990 miliardi [redacted] fos[redacted] compresi gli interessi passivi [redacted] le spese per il personale già previste nell'81.*

Quali [redacted] principali voci [redacted] spesa ordinaria? Il personale [redacted] da solo assorbe 330,227 miliardi, gli interessi passivi circa 138, per beni e servizi vanno 245,5 miliardi.

Le previsioni [redacted] state fat[redacted] sulla base delle scelte prioritarie annunciate dalla giunta nel programma '80-'85, ma si è anche tenuto conto [redacted] «novità» concordate nella verifica recentemente svoltasi tra pci e psi.

Alla scuola vanno 42 miliardi (più 10,8 rispetto all'81), alla cultura 3 (+22,4), ai servizi assistenziali 19,5 (+21,9), ai «giovani» [redacted] (+36,8), ai parchi e giardini 5,4 (+8,9), allo sport 7,6 (+21), alla formazione professionale [redacted] (+34,9), all'informatica 8,3 (+42,35). Come si può notare, quest'ultima voce [redacted] quella che ha avuto il più alto sbalzo di «attenzione»: l'informatica è stata oggetto del[redacted] verifica, il potenziamento [redacted] questo settore dovrebbe consentire la riorganizzazione [redacted] servizi comunali, al fine [redacted] dare un risultato più efficiente [redacted] per il pubblico e, nel contempo, [redacted] ridurre i costi.

Un'altra consistente cifra verrà, per il momento, accantonata in favore di future aggregazioni che dovranno essere fatte per sostenere le «nuove priorità» stabilite dalla verifica di maggioranza (e quindi, in particolare, edilizia residenziale pubblica, urbanistica e banca dati urbani).

L'amministrazione civica per far fronte al bilancio '82 conta [redacted] avere maggiori entrate dall'adeguamento delle tariffe (luce, acqua, raccolta rifiuti, trasporti etc.), previsto [redacted] legge, [redacted] da un recupero dell'economicità gestionale.

Investimenti. *Nell'81 erano previsti 270 miliardi, quest'an[redacted] ci si pone il traguardo dei 652, anche grazie ai finanziamenti resi possibili [redacted] leggi nazionali in materia «casa» e «trasporti».*

In particolare: all'edilizia vanno 171 miliardi, di cui 51 al consorzio intercomunale torinese (che entro l'anno dovrà consegnare [redacted] alloggi), ai trasporti 70 miliardi (inizio lavori [redacted] metropolitana leggera), per l'acquisto e la ristrutturazione immobili 100 miliardi, per [redacted] verde e lo sport 37 miliardi.

Riguardo alle aziende municipalizzate: 7 miliardi all'Aem (che dovrà portare [redacted] termine il progetto del teleriscaldamento), 10 miliardi all'Amrr (riorganizzazione del servizio igiene urbana), 37 miliardi ai Trasporti Torinesi (per interventi collaterali alla metropolitana leggera), 3,5 miliardi all'Acquedotto.

Oltreché dagli stanziamenti previsti dalle leggi nazionali e regionali, l'amministrazione comunale conta [redacted] usufruire [redacted] mutui del credito ordinario, dei prestiti obbligazionari [redacted] Cassa Depositi e [redacted] avviare iniziative per interventi a capitale pubblico e privato.

l. bor.

Processo al killer: [redacted] l'amico [redacted] in auto

Davanti ai giudici Antonio Colapinto - Il delitto nel dicembre '79 - Il movente: droga? sgarro?

Antonio Colapinto, 27 anni, originario di Canosa di Puglia, ma trapiantato da anni a Collegno [redacted] residente in via Miglietti 4, [redacted] oggi davanti ai giudici [redacted] corte [redacted] assise (presidente Barbaro) accusato di omicidio e tentato omicidio. [redacted] difeso dagli [redacted] Perla [redacted] Auberti. La notte del 14 dicembre 1979 ha ucciso Mario Fiorentino, un operaio che era rimasto invischiato in qualche affare poco pulito, [redacted] ha ferito un'altra persona: Giuseppe Novarese, 25 anni, Clavière, colpito [redacted] rivoltellata alla mano sinistra.

Il delitto è nato [redacted] circostanze ancora poco chiare. Il dirigente della squadra mobile Fersini ha ricostruito l'episodio in base alle dichiarazioni del ferito. «*Io e [redacted] Fiorentino eravamo insieme* — ha raccontato — *siamo entrati al bar Canelli di [redacted] Francia angolo via Molière. Erano passate le 22. Stavamo bevendo quando è arrivata un'altra persona che ha fissato Mario. Uno sguardo carico di odio. Solo dopo qualche secondo mi ha spiegato: "Una volta io e quello eravamo amici, adesso non ci salutiamo nemmeno: si chiama Tonino"*».

[redacted] due sono usciti [redacted] bar e sulla Ritmo del Fiorentino [redacted]no arrivati in via Thermignon. L'idea [redacted] di andare [redacted] un certo Mario — panettiere — che ogni tanto faceva le pizze. Un'auto di grossa cilindrata li ha affiancati: si [redacted] sentita un'esplosione. «*Un botto* — ha aggiunto [redacted] Novarese — *in [redacted] primo tempo ho pensato a [redacted] petardo [redacted] poi nella carrozzeria ho visto il foro di un proiettile. Quello ci aveva sparato addosso*».

La vettura scura ha fatto il giro dell'isolato ed è tornata ad affiancare la Ritmo. E' sceso il «Tonino» visto al bar: si [redacted] avvicinato al Fiorentino. Poche parole: «*Ti senti forte? Più furbo di me?*». [redacted] estratto la pistola. Quell'altro [redacted] appena riuscito a gridare: «*Ma che cosa fai? [redacted] spari?*» e le rivoltellate gli hanno piegato [redacted] gambe. Il Fiorentino [redacted] stramazzato [redacted] terra, il Novarese ha cominciato a correre sul marciapiede, «*Tonino*» lo ha rincorso e gli ha sparato quattro volte: soltanto [redacted] proiettile l'ha colpito.

La polizia ha cominciato le indagini: gli elementi [redacted] disposizione degli inquirenti erano pochi. Alla fine hanno scoperto che «*Tonino*» era in realtà [redacted] certo «*Antonio che fino a gennaio era in galera*». Rapido controllo. Hanno cercato tutti [redacted] Antonio usciti dal carcere ed [redacted] fuori il nome del Colapinto. [redacted] avventori del [redacted] di corso Francia l'hanno riconosciuto. Nel [redacted] passato compaiono alcune storie poco pulite: [redacted] parla di droga e [redacted] spaccio di stupefacenti. Uno «*sgarro*»?. Un conto non saldato? Il tentati[redacted] mettersi in proprio?

l. d. b.

Mostra concorso di foto

L'Arci e l'assessorato alla Cultura di Pinerolo hanno organizzato il Primo concorso—mostra di fotografia dal titolo «Un sacco bello». Si svolge dal 15 aprile al 15 giugno [redacted] ed è aperto a tutti i fotografi dilettanti italiani [redacted] stranieri.

Sono ammessi tutti i generi fotografici. [redacted] materiale, diapositive a colori o fotografie formato minimo 18x24 centimetri, deve pervenire entro il 15 giugno [redacted] Fotocolor «Diego» corso Piave [redacted] Pinerolo oppure [redacted] Comitato Arci [redacted] Pinerolo, corso Torino 224. Quota [redacted] partecipazione per [redacted] sezione L. 3500; per [redacted] o più sezioni L. 5000.

Ai vincitori spetteranno coppe targhe, libri ed una macchina fotografica Asahi-Pentax [redacted]

A Collegno

Monumento a Garibaldi «ideato» dagli alunni

E' stato inaugurato [redacted] Collegno [redacted] insolito monumento [redacted] Giuseppe Garibaldi per ricordarne il centenario della morte. Non la solita effigie dell'eroe a cavallo [redacted] la spada sguainata, ma una moderna composizione che simbolizza la figura [redacted] i meriti di Garibaldi. L'idea è degli alunni della scuola media «Anna Frank», [redacted] l'aiuto degli insegnanti [redacted] del consiglio di circoscrizione del quartiere Paradiso.

[redacted] tratta di una struttura in ferro alla cui sommità sono stati saldati dei pannelli in ceramica raffiguranti lavori tradizionali [redacted] regioni italiane.

[redacted]
FONTE DEI PIZZI
[redacted] delle Orfane [redacted] - Torino - Telef. [redacted]
Pizzi, ricami per vestiti, camicette e biancheria. Specialità pizzi per tovaglie, camici e veli per chiese. Vasto assortimento coprimobili, pizzi Venezia, Cantù, Bruxelles. Filati e teleria da ricamo. Servizi tavola e tè lavorati a mano.

Studio Mark [redacted]

L'[redacted] AUTO
COSTA [redacted]
[redacted] LA POLIZZA «4R»

4R

MASSIMALI STANDARD
100/30/10 milioni
compresi i terzi trasportati.
[redacted] pari al [redacted] del premio [redacted] di tariffa, riducibile al 40% dopo un biennio [redacted] incidenti, e al [redacted] dopo altri [redacted] anni consecutivi sempre indenni da incidenti.

[redacted]: TO

TIPO DI POLIZZA	POTENZE FISCALI IN CV				
	FINO A 10	10 - 12	12 - 14	14 - 18	OLTRE 18
4R	100.700	150.000	[redacted]	[redacted]	267.800
BONUS MALUS	141.240	210.469	[redacted]	282.480	375.577

TARGHE: AO

TIPO DI POLIZZA	POTENZE FISCALI IN CV				
	FINO A 10	10 - 12	12 - 14	14 - 18	OLTRE 18
4R	95.600	142.500	[redacted]	191.300	254.400
BONUS MALUS	134.178	199.876	211.967	268.356	356.945

TARGHE: AL - AT - CN - NO - VC

TIPO DI POLIZZA	POTENZE FISCALI IN CV				
	FINO A 10	10 - 12	12 - 14	14 - 18	OLTRE 18
4R	[redacted]	118.500	125.700	159.100	211.600
BONUS MALUS	111.601	166.278	176.229	[redacted]	296.818

RISPARMIO: 28,7%

Nel 1982 la convenienza della polizza "4R" è ancora più sensibile: ora, infatti, essa **fa risparmiare il 28,7%** sul prezzo dell'assicurazione RCA. Polizza "4R": per chi [redacted] guidare.

Lloyd Adriatico S.p.A.
cercate nelle "PAGINE GIALLE" l'agenzia del Lloyd Adriatico più vicina a casa vostra
ASSICURA DI PENSARE [redacted] VOI

Impresa autorizzata all'esercizio delle assicurazioni con decreto del Ministro dell'industria, del commercio e dell'artigianato del [redacted] Maggio 1946 (G.U. 5/7/46 N. 148)

Il rapinatore è arrestato dai passanti Per il Rolex aveva aggredito una donna

Lo scippo in via Amendola - Interviene gente e il malvivente fugge in moto con un complice - Inseguito, bloccato poco dopo e consegnato alla polizia - E' una vecchia conoscenza della questura

Portare un Rolex al polso sta diventando sempre più pericoloso. Non [redacted] giorno che qualche donna venga aggredita [redacted] rapinata [redacted] orologio. La caccia ai malvi-

MAURIZIO POLISANO

venti [redacted] parte della polizia è continua, ma non bastano [redacted] arresti. I ricettatori sono interessati a questo bottino, pa- [redacted] bene, e incrementano il furto fra giovani drogati e no.

Ieri pomeriggio uno [redacted] questi ladri è stato preso ma nella stessa serata un'altra donna è [redacted] scippata nel garage [redacted] casa. L'arrestato è [redacted] Polisano, 21 anni, via Pergole- [redacted] 176. Un professionista più volte finito nelle camere di si- [redacted] della questura. C'era stato già nel maggio dell'80 per uno scippo [redacted] Regina [redacted] complice era stato Michele Masottina rimasto ucciso [redacted] polizia mentre fuggiva.

Ieri alle 18,30 era in via Amendola [redacted] complice alla guida di una grossa moto. La vittima di turno è stata Lucia Guarino, [redacted] anni, via Don Grinotti [redacted] La donna era ferma davanti [redacted] negozio «La Boite» quando Maurizio Poli- [redacted] l'ha afferrata per un polso gettandola [redacted] terra. Ave- [redacted] notato il [redacted] e voleva prenderglielo. Non gli è stato [redacted] sganciarlo [redacted] polso. Lucia Guarino ha reagito lottando [redacted] impedire di essere rapinata. Cosa [redacted] comune, alcuni passanti [redacted] intervenuti per aiutarla mettendo [redacted] fuga il malvivente.

Qualcuno l'ha [redacted] Prima a piedi e poi quando il complice è fuggito [redacted] moto. In piazza Cln un automobilista l'ha [redacted] trascinandolo a terra. Un vigile urbano in servizio in [redacted] subito accorso a bloccarlo e [redacted] consegnarlo [redacted] una «radiomobile» in transito. Non così per il giovane che guidava la moto; questi ha abbandonato [redacted] complice allontanandosi a tutto gas.

Maurizio Polisano soppicando per la caduta è stato preso [redacted] consegna dalla polizia e portato davanti al dottor Caraccio [redacted] «mobile». Non c'è stato altro da fare, in atte- [redacted] dell'interrogatorio del magistrato, che dichiararlo in arresto per rapina. Indagando fra le [redacted] amicizie è già stato identificato il complice: la polizia [redacted] cercando.

Un altro Rolex [redacted] invece stato preso a Giuseppina Ivaldi, [redacted] anni. Alle 20,30 era arrivata [redacted] casa [redacted] corso Casale e stava mettendo [redacted] garage l'auto quando [redacted] stata aggredita da uno scippatore. Colta di sorpresa alle spalle non ha fatto [redacted] tempo [redacted] reagire quando s'è sentita strappare l'orologio. Il malvivente, un giovane alto [redacted] bruno, [redacted] fuggito [redacted] piedi.

Oggi domani e dopo

[redacted] — Giovedì [redacted] alle [redacted], presso il Ristorante Villa Monfort's [redacted] Castiglione Torinese. Edoardo Ballone, giornalista de «La Stampa», terrà una relazione su «Le minoranze etniche in Piemonte e in Italia». La manifestazione è organizzata dal Rotary Club di Chivasso.

«Piemonte: gli anni del terrorismo» è un servizio speciale del Tg3 che [redacted] in onda stasera sulla rete 3 [redacted] alle ore 22,30. Il servizio speciale, che è curato da Carlo Cerrato [redacted] Anna Maria Rebaudengo, è un tentativo [redacted] terrori- [redacted] in Piemonte e della risposta che il Piemonte (società civile e istituzioni) ha dato al terrorismo.

[redacted] **dei corsi** di formazione psicanalitica che il Movimento Freudiano Internazionale organizza [redacted] Torino, e in preparazione [redacted] un convegno [redacted] avrà per tema *«Clinica psichiatrica e clinica psicanalitica»*, questa sera, presso il Salone Matteotti, in [redacted] Palestro 10, si svolgerà un dibattito dal titolo: «La pratica psicanalitica». L'incontro è coordinato da Aldo Miani, membro del Movimento Freudiano Internazionale.

Federazione esperantista — L'Esperanto Centro, in collaborazione [redacted] l'Assessorato [redacted] turismo della città [redacted] Torino, organizza un concerto vocale in lingua internazionale Esperanto. La manifestazione si svolgerà domani sera alle [redacted] presso il Circolo ricreativo dei dipendenti comunali in corso Sicilia 12. Interpreti: il baritono Veselin Damjanov e il soprano leggero [redacted] Angelova, dell'Opera nazionale [redacted] Sofia; pianista il professor Enrio Dovico, accompagnatore al Conservatorio di Torino. L'ingresso è libero.

La comunicazione nella terza età — Su questo tema giornata di studio domani al Centro incontri della Cassa di Risparmio, [redacted] corso [redacted] Uniti 23. L'apertura dei lavori alle ore 9, con un intervento del dottor Umberto Morelli. Seguirà una tavola rotonda, alle 10,15 dibattito. Alle undici [redacted] conda tavola rotonda. I lavori dei gruppi di studio proseguiranno fino alle 17.

Unione culturale — Questa sera alle 21, nei locali dell'Unione culturale di via Cesare Battisti 4b, nell'ambito della ras- [redacted] sul [redacted] postmoderno Mode/Modi 82, avrà luogo [redacted] tavola rotonda sul tema: «La ri- [redacted] sperimentale a Torino». Ne discuteranno con i gruppi teatrali tori- [redacted] Giuseppe Bartolucci, Ruggero Bianchi, Nino Ferrero, Gigi Livio.

TRAM FERMI DALLE 21

Tre ore di sciopero dei trasporti questa sera

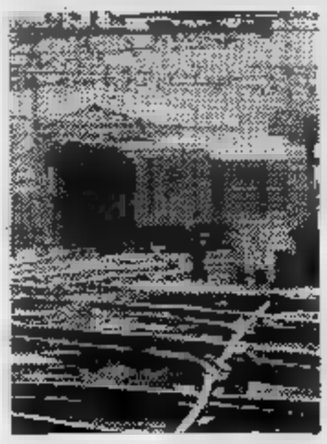

[redacted] — **Oggi si fermano per tre [redacted] i trasporti [redacted] ed extraur- [redacted] in quasi [redacted] Italia, per [redacted] sciopero degli autoferrotranvieri Cgil, Cisl [redacted] Uil a sostegno della vertenza [redacted] Un [redacted] blocco, [redacted] quattro ore, è già stato programmato per [redacted] di prossimo. Queste le [redacted] sciopero [redacted] oggi, articolato per [redacted] gioni:**

[redacted] **pubbliche [redacted] alle 24. Quelle private, da mezzogiorno a fine servizio.**

[redacted] **D'AOSTA: oggi servizi regolari. Venerdì prossimo, [redacted] per l'intera giornata.**

LIGURIA: aziende pubbliche [redacted] private, dalle 21 [redacted]

LOMBARDIA: dalle [redacted] alle 20, con [redacted] zione regionale.

echi di cronaca

[redacted] acquistare gli accessori per bagno in un negozio?

[redacted] in [redacted]. [redacted] avere lo specchio [redacted] lo [redacted] decorato delle piastrelle e [redacted] doccia su misura. Prezzi di fabbrica. Specchi per bagno Devico, S.S. Rivoli-Avigliana, Km 17. Rosta, tel. (011) 954.0341.

Stu.Art. Salotti propone il rinnovo del salotto a partire [redacted] 1° aprile

A chi acquista un nostro salotto rifiniamo l'usato in qualunque stato esso sia valutandolo al m[redacted]. Inoltre a richiesta del cliente rifoderiamo qualsiasi modello di salotto con i nostri tessuti esclusivi. Torino, c.so Racconigi 28, tel. 377.616

Copisteria Palestro C. Palestro 15, tel. 511.733

Riduzioni, ingrandimento planimetrico qualsiasi formato e scala e servizio di plastificazione di ogni documento.

Brombin Mario
servizio tecnico autorizzato
[redacted]
TRASFORMAZIONI E MANUTENZIONI IMPIANTI RISCALDAMENTO GAS - GASOLIO - NAFTA
[redacted] Ormea, 2 - Tel. [redacted]
10125 Torino

STRUMENTI MUSICALI
delle migliori [redacted]
MUSIC'S SHOP
di Munciguerra
C.so Potenza 177 (To)
Tel. 739.82.41

Informazioni sulla rete '82

Il Consorzio Trasporti Torinesi ricorda ai cittadini che il suo Ufficio Informazioni al Pubblico di C.so Turati 19/bis è a completa disposizione per ogni chiarimento e documentazione sui nuovi percorsi autotranviari. Comunica inoltre, che, per meglio soddisfare le esigenze dell'utenza, l'Ufficio stesso osserverà, a partire da lunedì 10 maggio, il nuovo seguente orario:

MATTINO:
dalle 9.00 alle 12.30
POMERIGGIO:
dalle 14.30 alle 18.30

L'Ufficio [redacted] aperto [redacted] nella giornata di domenica [redacted] maggio.

Si rammenta che i numeri telefonici [redacted] disposizione dell'utenza sono i seguenti:

500.900 - 591.297

TRASPORTI [redacted]

Informazioni SIP agli [redacted]

PAGAMENTO BOLLETTE TELEFONICHE

Ricordiamo agli abbonati che da tempo è scaduto il termine di pagamento della bolletta relativa al 2° trimestre 1982 e che gli avvisi a mezzo stampa costituiscono attualmente l'unica forma di sollecito.

Invitiamo, pertanto, quanti ancora non abbiano provveduto al pagamento ad effettuarlo con tutta urgenza e, preferibilmente, presso le nostre sedi locali, per evitare l'imminente adozione del provvedimento di sospensione previsto dalle condizioni di abbonamento.

SIP
Società Italiana per l'Esercizio Telefonico

ISTITUTO
SANTA TERESA D'AVILA
FONDATO NEL 1952
Via Santa Teresa 7 - 10121 Torino - Tel. 011/537.844 - 511.764
SONO [redacted] LE ISCRIZIONI PER L'ANNO SCOLASTICO 1982-83
ISTITUTO TECNICO PER PROGRAMMATORI GESTIONALI
Durata 5 anni
Si accettano anche iscrizioni per [redacted] 2° [redacted] 3° [redacted]
LICEO LINGUISTICO
PARIFICATO
[redacted] IN SEDE
Le MATURITA' dànno accesso [redacted] tutte le Facoltà universitarie [redacted] mondo [redacted] lavoro

MARIA CHAREUN, 71 ANNI

Ha rischiato di morire per fame sola in compagnia di un miliardo

A colloquio con Maria Chareun l'anziana donna di Pinerolo che [redacted] stata trovata nel suo appartamento deserto (i parenti sono tutti morti) denutrita [redacted] disperata - «Non volevo disturbare i vicini, solo una donna andava a fare [redacted] spesa per [redacted] Ma non osavo dirle che non ero più in grado di farmi da mangiare»

«La [redacted] [redacted] dura, purtroppo contano solo le cose materiali. Quando [redacted] è giovani [redacted] hanno tante speranze, tante illusioni, ma... [redacted] illusioni sono illusioni, appunto». [redacted] Maria Chareun, [redacted] anni, ricoverata da una [redacted] [redacted] giorni all'ospedale [redacted] Pinerolo, [redacted] pronunciare queste frasi. [redacted] donna minuta, rassegnata al[redacted] sofferenza, pallida, [redacted] lo sguardo spento: [redacted] sua vista [redacted] l'età [redacted] andata sempre peggiorando. [redacted] tre [redacted] ormai [redacted] completamente cieca.

Il suo ricovero [redacted] ospedale ha fatto sensazione. Trovata [redacted] una vicina, l'unica persona che ormai frequentasse, [redacted] sciata, denutrita [redacted] [redacted] morente, nell'ingresso del suo [redacted] alloggio nel centro storico [redacted] Pinerolo dove vive[redacted] sola, [redacted] stata portata via [redacted] barella. Stretta [redacted] [redacted] stringeva una borsa della spesa, vecchia di anni. All'interno milioni [redacted] milioni.

Racconta [redacted] Alda, che [redacted] stata fra [redacted] prime [redacted] prestarle cura: *«Sul momento non [redacted] siamo stupiti, accade spesso che persone anziane [redacted] sole tentino [redacted] portare [redacted] sé tutti i loro risparmi, magari legati al collo. Quel che ci ha lasciato di sasso [redacted] sapere che in altre borse lasciate in casa c'era una somma vicina al miliardo».*

Eppure Maria Chareun [redacted] [redacted] un personaggio [redacted] Verga. E' [redacted] donna anziana, ancora lucidissima, adesso che [redacted] curata [redacted] nutrita regolarmente, [redacted] [redacted] preoccupazione soprattutto: non [redacted] Dicono le infermiere: *«Sembra [redacted] paura di disturbare. Quando le chiediamo che [redacted] preferirebbe mangiare rispon[redacted] tutta timida "Fate voi, quel che vi fa più comodo"».*

Da [redacted] anno ormai l'anziana donna [redacted] pratica [redacted] parlava più [redacted] nessuno: da quando [redacted] morta l'ultima dei suoi [redacted] fratelli e sorelle [redacted] cui aveva sempre vissuto. Con [redacted] vicina d'alloggio, che fa[redacted] la spesa per lei che non era in grado [redacted] uscire, [redacted] limitava a qualche parola circa gli acquisti e il denaro occorrente. Non aveva nemmeno osato dirle che [redacted] riusciva [redacted] farsi da mangiare per riservatezza, per timore di approfittare troppo della bontà della coinquilina. [redacted] poi sempre chiusa in casa in compagnia di [redacted] solitudine e angoscia.

[redacted] mentalità quella [redacted] Maria Chareun formatasi all'interno di una famiglia *«come quelle che c'erano una volta»* in provincia. [redacted] uscita dal paese, tutta [redacted] [redacted] lavoro, adesso [redacted] non può più farcela da sola ha il pudore della sua vecchiaia. [redacted] rifiuta [redacted] dialogo, [redacted] abituata com'è al[redacted] la riservatezza [redacted] a tenersi ogni sentimento per sé, biso[redacted] porle [redacted] domanda dopo l'altra.

Perché non si [redacted] [redacted] aiuta[redacted] [redacted] parenti?

«I parenti - dice con un sospiro — *sono brava gente, [redacted] pensano a sé, non sono capaci [redacted] aiutare».*

Lei non [redacted] sposata?

«No, [redacted] ancora "ragazza" e sono contenta. I figli certo, a [redacted] ci penso, a volte mi man[redacted] ma non si può avere tutto dalla vita. Non mi spiace non essermi sposata».

[redacted] [redacted] stata in famiglia, non [redacted] mai vissuta lontano da Pinerolo?

«Sempre stata qui. La gente [redacted] uguale dappertutto, oggi come una volta. Cambiano i tempi ma [redacted] gli uomini. Io ho sempre lavorato [redacted] casa, fatto da mangiare per i miei, [redacted] [redacted] mio fratello che [redacted] professore e mandava avanti [redacted] lui».

Lei [redacted] di essere ricchissima? Come [redacted] questo patrimonio?

«Io so di avere case e terreni, ma [redacted] [redacted] mai fatto i conti, non toccava [redacted] me. Adesso dicono che sono miliardaria, so solo che quel che [redacted] già [redacted] nonni la nostra famiglia non l'ha disperso. Abbiamo fatto vita decorosa sino a quando ci sono stati anche i miei fratelli e non [redacted] [redacted] dovuto chiedere [redacted] [redacted] nessuno. Si fa presto di questi tempi [redacted] parlare di miliardi, basta avere un paio di case. Comunque noi non abbiamo mai sprecato».

LA CASA IN PIENO CENTRO STORI[redacted] DI PINEROLO

Non pativa [redacted] non parlare mai con nessuno?

«Mi è mancato [redacted] quando ho perso la salute [redacted] poter più andare in chiesa [redacted] facevamo una volta, [redacted] [redacted] mattine, tutti insieme fratelli [redacted] sorelle. Adesso che sono in ospedale il prete [redacted] venuto a portarmi [redacted] comunione, ma quando ero [redacted] casa non [redacted] passato nemmeno a Pasqua, adesso [redacted] vengono più. Si è persa anche questa usanza. Mi spiace, io sono credente e devota».

Che significato ha [redacted] la vita per lei?

«Non lo so, questo non lo so».

Che cosa conta?

«Non farsi illusioni, non [redacted] gnare, perché [redacted] dietro l'angolo c'è la realtà, che è dura».

[redacted] vero che non voleva separarsi dalla sua borsa dei soldi?

«Il professore mi ha detto di stare tranquilla, di non [redacted] paura. Mi fido».

[redacted] che il tribunale vuole nominarle [redacted] tutore perché amministri i suoi beni?

«Non [redacted] niente, [redacted] [redacted] hanno detto niente».

Che [redacted] vuole per [redacted] futuro ora che [redacted] sua salute migliora?

«Voglio restare in ospedale, mi trattano bene. Non riesco più [redacted] fare niente. Ho paura che mi mandino via».

[redacted] Chareun parla e [redacted] tinuerebbe [redacted] parlare. Dopo più di una settimana [redacted] attorno a lei si è rotto il cerchio [redacted] isolamento e solitudine in cui era sprofondata e che accettava [redacted] [redacted] fosse parte integrante del [redacted] destino ha persino [redacted] coraggio [redacted] dire: *«Se qualche malato che può muoversi venisse a trovarmi mi farebbe piacere, per non stare più sola [redacted] prima».* Oltre [redacted] timore [redacted] [redacted] essere più [redacted] ta le è rimasta un'altra unica preoccupazione. La denuncia dei [redacted] che non sa fare e non è in grado di fare. E' al corrente confusamente che deve essere presentata [redacted] questi tempi, l'aveva detto l'ultima [redacted] poco prima [redacted] morire [redacted] [redacted] *«Perché è un dovere, lo [redacted] anche mio fratello, il professore».*

Marco Vaglietti

Due donne aggredite

Una donna rapinata in [redacted] sa, un'altra aggredita [redacted] deru[redacted] Ieri [redacted] [redacted] [redacted] un gio[redacted] ha [redacted] alla porta d'ingresso dell'appartamento di Ermelina Ceravolo, 42 anni, [redacted] Aldo Manuzio 5. Impugnando un coltello ha [redacted] strada [redacted] un complice armato [redacted] pistola. Solite frasi [redacted] minaccia, poi la rapina. I banditi hanno trovato soltanto un borsellino [redacted] 30 mila lire e i documenti della donna. Sono fuggiti indisturbati su una Autobianchi 112.

Carabiniere muore dopo incidente

[redacted] morto al pronto soccorso delle Molinette Carlo Pugliese, il carabiniere venticinquenne di Cumiana protagonista [redacted] [redacted] pauroso incidente stradale sulla provinciale Piossasco-Orbassano. [redacted] Pugliese per [redacted] non ancora stabilite ha sbandato quando ieri pomeriggio si trovava all'altezza [redacted] chilometro 15,300 invadendo la corsia opposta e scontrandosi frontalmente con una Panda che proveniva nella direzione contraria. Le condizioni del carabiniere, originario della provincia di Cosenza, [redacted] apparse subito gravissime

In fiamme negozio di tappezzeria

Un incendio non doloso [redacted] in [redacted] distrutto ieri sera il negozio [redacted] tappezzeria [redacted] via Belfiore 26. E' successo [redacted] 21,40. [redacted] l'allarme i vigili del fuoco hanno presto avuto ragione delle fiamme [redacted] hanno avvisato il proprietario del locale, Ettore Sonsin, [redacted] anni, via Pastrengo 49 Moncalieri. Il rogo è [redacted] probabilmente provocato da un cortocircuito.

un'occasione importante...
[redacted] *cerimonia?*
Dagnoli
Abbigliamento UOMO [redacted] DONNA
10125 TORINO - Via Madama Cristina, 23 - Telef. 682.609

NEL CENTRO DI TORINO
CENTRO LEGNO
IL GRANDE MARKET DEL «FAI DA TE»
dove troverete tutta una linea di prodotti dal legno grezzo, al mobile pronto per [redacted] montaggio e dove, data la nostra lunga esperienza vi metteremo [redacted] disposizione uomini e mezzi per risolvere qualsiasi problema di falegnameria
DIVISIONE DELLA Eurouno S.p.A.
v. P. Carlo Boggio 32
Tel. 011 447.3603
Apertura:
18 MAGGIO 1982

DAL 1956 «MARIETTA»
IL MOBILE METALLICO
STABILIMENTO: **CASELLE (TO)**
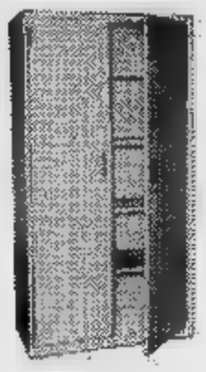
- [redacted] METALLICI
- [redacted] OPERATIVI
- [redacted] DIREZIONALI
- CLASSIFICAZIONE
- [redacted] PORTADISEGNI
- [redacted] DI FABBRICA

VASTA ESPOSIZIONE
10071 **BORGARO** - V. Lanzo 83 - (011) 470.1515 - 470.3100

UDIRE E' VIVERE
Per vivere meglio Personal Timpano
Il più occulto degli apparecchi acustici può essere di grandissimo aiuto ai deboli d'udito. Perché Personal Timpano oltre [redacted] essere potente [redacted] fedele nella riproduzione [redacted] [redacted] modellato [redacted] misura del singolo canale uditivo. Per questo [redacted] volta inserito, non avendo nulla che sporga all'esterno, scompare [redacted] vista. Ma i vantaggi [redacted] Personal Timpano vanno al [redacted] là della sua forma anatomica. Il **CENTRO ACUSTICO SONAR** lo produce da oltre 10 anni. Così Personal Timpano non viene mai a mancare a chi [redacted] ha bisogno. Speciali dimostrazioni gratuite dall'11 al 15 maggio presso
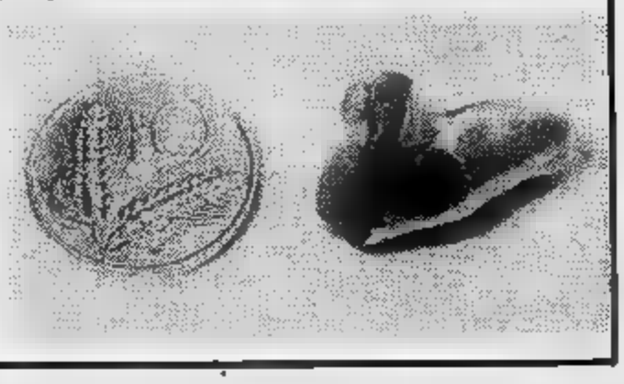
CENTRO ACUSTICO SONAR
Torino - Corso [redacted] [redacted] - Tel. 545.573

Operai, Impiegati, Dirigenti del Dipartimento Materiale Mobile dell'A.T.M. di [redacted] Ricasoli annunciano con dolore la [redacted] di

Guido [redacted]

I funerali avranno luogo martedì 11 maggio [redacted] 14 partendo [redacted] via Santena (Ospedale Molinette). Il feretro sosterà in via Ricasoli alle ore 14.15 per l'estremo saluto.
— Torino, 11 maggio 1982.

L'Arci-Uisp di Torino e del [redacted] ricordano commossi

Guido [redacted]

indimenticabile amico e collaboratore
— Torino, 10 maggio 1982.

E' mancata

Margherita Cocchis vedova Damasio

L'annunciano: la sorella Elena, cognate, cognati, nipoti. Funerali mercoledì 12 maggio ore 8.45 Cimitero Generale per la cremazione.
— Torino, [redacted] maggio [redacted].

[redacted] mancata

Vincenzina Rigoli nata Crisafulli

Profondamente addolorati lo annunciano il marito, figli e parenti tutti. Funerali mercoledì 12 ore 10,15, parrocchia La Pace (corso Giulio Cesare [redacted]).
— Torino, 9 maggio 19[redacted]

E' mancata ma vive [redacted] noi

Teresa Allegri nata Greglanin

Lo [redacted] il [redacted] Cesare, i figli Floriana e Pier Giorgio con le rispettive famiglie, fratelli, cognati, nipoti, parenti tutti. I funerali martedì 11 ore 16 partendo da via Donizetti 64 [redacted]
— Collegno, 10 maggio 1982

La famiglie Chiaudrero e Bagnoli partecipano al grande [redacted] per la scomparsa della signora

Teresa Greglanin in Allegri

— Torino, 10 [redacted] 1982.

Cea snc partecipa al dolore della famiglia Allegri [redacted] perdita della [redacted]

Sicet snc partecipa al dolore del [redacted] collaboratore Piergiorgio Allegri per la scomparsa della [redacted].

La famiglia Spirito prende [redacted] al dolore di Piergiorgio Allegri

E' mancata

Severina Destefanis ved. Pastore

Ne danno il triste annuncio i figli, le nuore, nipoti, parenti tutti. Funerali mercoledì 12 ore 10.15 parrocchia Divina Provvidenza. La [redacted] è partecipazione e ringraziamento
— Torino, 9 maggio 1982.

Riposa nella tomba di famiglia nel cimitero di Gamalero (Alessandria)

[redacted] Giuseppina [redacted]

premio Fedeltà Fiat

A funerale avvenuto, [redacted] espressa [redacted] lontà dell'estinta, lo annunciano i [redacted]
— Torino, 11 maggio 1982

Vittorina, Thea addolorate rimpiangono la [redacted]

E' mancato

Rino [redacted]

Addolorati lo [redacted] la moglie [redacted], il figlio Massimo, sorella, cognato, suoceri, nipoti [redacted] parenti. I funerali martedì [redacted] ore 14 ospedale Molinette. La presente è partecipazione e ringraziamento. Non fiori, ma opere di bene.
— Torino, 10 maggio 1982.

[redacted] mancata la mamma

Emma Morando ved. Ferrero

La piangono i figli: Ada, Felice, Clementina, generi, [redacted]ti, parenti tutti. Funerali [redacted] 11 ore 14,30 parrocchia Santa Caterina. La presente è partecipazione e ringraziamento.
— Torino, 11 maggio 1982.

ORARIO ACCETTAZIONE NECROLOGIE ED ADESIONI:

Sportelli **LA STAMPA**
[redacted] Roma, [redacted]
ore: 9-12, 15-19 - sabato: 9-12

Sportelli **LA STAMPA**
Via Marenco, [redacted]
Tutti i giorni
compreso [redacted] sabato
ore 8,30-12,30; 14-21
domenica dalle ore 18,30

INFORMITALIA ISTITUTO NAZIONALE INFORMAZIONI
Controlli, indagini, infedeltà. Esito assicurato
Corso Vitt. Emanuele, 107 - Telef. 511.024 - 538.682 - Torino

L'Agip Petroli si associa al dolore del Team Ferrari per la tragica perdita di

[redacted] Villeneuve

[redacted] l'alto [redacted] di professionalità e i profondi valori umani
— Roma, 10 maggio 1982

E' mancato il Signore

Giovanni Sciandra

Lo piangono, ma fiduciosi nella Risurrezione, la moglie Teresa Fasoda, la diletta figlia Anna, la sorella Ada con marito Osvaldo Mariotti e la nipote Valeria, il suocero [redacted] Fasoda, la cognata Franca e parenti tutti. Funerali Parr. S. Gioacchino, per orario telefonare al 53.57.00. La presente è partecipazione e ringraziamento
— Torino, 11 maggio 1982

Il Gruppo Finanziario Tessile S.p.A. prende parte al dolore della famiglia per la scomparsa del signor

Giovanni Sciandra

Funzionario G.F.T.
— Torino, 11 maggio 1982.

Partecipano commossi al [redacted] famiglia i colleghi:
Sergio Actis
Giovanni Barricada
Arturo Barrano
Elio Bertodaco
Leonello Bianchi
Angelo Carmagnola
Maura Carrera
Luciano Castagnetti
Anna Maria Deleidi
[redacted] Di Pace
Mario Dosio
Pier Giorgio Dutto
Casalano [redacted]
Gastone Ferin
Giuseppe Ferro
Carlo Fieles
Renato Fortino
Umberto Giorda
Ferruccio Giusta
Giorgio Grosso
Bruno Guala
Mario Icardi
Antonino Marro
Adriano Martinetto
[redacted] e Filippo Napolitano
Matteo Paolino
Michele Piacentino
Alberto Piva
Pierantonio Ragazzo[redacted] di S.O.
Giovanni Rosso
Anna e Gino Ruffinello
Gianfranco Schialvino
[redacted] Spertà
Giorgio Vasconi

E' mancato

Serafino Bertolotto

[redacted]
[redacted] 80

L'annunciano i figli Renato e Bruna e rispettive famiglie, fratelli, sorella, parenti tutti. Funerali mercoledì 12, ore 10,30, via Juvarra 7.
— Rivoli, 11 maggio 1982.

E' mancata

Caterina Gilardi ved. Portesio

L'annunciano: le nipoti con le rispettive famiglie, la figlioccia Bruna, cognati parenti tutti. Funerali oggi ore 14.30 da via Tancredi Canonico 56.
— Torino, 9 maggio 1982.

Pino e [redacted] partecipano al dolore.

Cristianamente è [redacted]

Natalina Rossino in Actis

Lo annunciano addolorati, il marito, figlia, genero e parenti tutti. Funerali mercoledì ore 8,45 Parrocchia San Giulio [redacted].
— Torino, 10 maggio 1982

I nipoti Gino, Laura, Roberto, le [redacted]gnate Ida, [redacted] partecipano al dolore di Tina e Pino.

Soci e [redacted] della [redacted] Form Sp[redacted] partecipano commossi al dolore della famiglia Viberti.

Sono vicini a Tina e Pino gli amici:
[redacted] Vittoria Maja
Giuseppe e Dede Faudone
Alvaro e Miranda Tognetti
Mendi[redacted] Anna Maria Jad[redacted]
Marco e Franco Dante

Partecipano al dolore le famiglie [redacted] Scavia Salvano Testore Vacca.

Ci ha lasciati

Pietro D'Argento

Con infinito dolore lo piangono la moglie Caterina, i figli Maurizio con Mirella, Maria Antonietta con Enzo, i diletti nipotini Ugo, Manu-Jan e Francesco, le cognate, i nipoti. Le esequie in forma religiosa mercoledì 12 con partenza dall'abitazione via Salagno 21, ore 10.15. Per espresso volere dell'estinto non fiori.
— Torino, 10 maggio 1982

Ernesto, Jolanda Bajardi e figli piangono la scomparsa del fraterno amico PIETRO.

Partecipano commossi al dolore
Paolo Alta e famiglia
Cecilia Irene Alta-Tetta e figli
Gino Jana Biancone e figli
[redacted] Germana Campobello e figli

Le famiglie Tutino partecipano al dolore dei familiari per la prematura scomparsa [redacted]

[redacted] rag. Pietro D'Argento

— Torino, 10 maggio 1982.

Direzione, Colleghi e Collaboratori [redacted] dell'Aeritalia Società Aerospaziale Italiana p.a. partecipano con profondo cordoglio al lutto [redacted] sig. Maurizio D'Argento per la scomparsa del padre signor

[redacted] D'Argento

— Torino, [redacted] maggio [redacted].

I Bambini ed il Personale della Scuola Nino Costa partecipano al dolore di Maria Antonietta per la perdita del PAPA'.

Il [redacted] maggio 1982 è cristianamente [redacted]

Sebastiana [redacted] ved. Piccione

Ne danno il doloroso annuncio i figli Corradina, Paolo, [redacted], genero e nipoti.
— Torino, 11 maggio 1982.

Le famiglie Castelli si uniscono al dolore dei familiari per la perdita di NELLA.

[redacted] famiglia Alagona partecipa al dolore di Corradina, Paolo, Michele.

La Direzione, i Colleghi e tutti i dipendenti [redacted] S.p.A. commossi si associano [redacted] lutto che [redacted] colpito il dott. Stefano Ticinato e famiglia per la grave perdita [redacted]re, signor

[redacted] Ticineto

— Milano, 10 maggio 1982.

E' mancato all'affetto dei suoi cari

Elio Cuniberti

di anni 78

A funerali avvenuti ne danno il triste annuncio i familiari. La presente [redacted] da partecipazione e ringraziamento.
— Calliano, 11 maggio 1982.

E' mancato ai suoi cari

Pietro Marrucci

Addolorati [redacted] annunciano: moglie, figlio, parenti tutti. I funerali mercoledì 12 alle 8,45 [redacted] via Baggiamo 22.
— Torino, 10 maggio 1982.

[redacted] Delegazione Anica Piemonte e i Distributori Film [redacted] Torino sono affettuosamente vicini all'amico Luigino per la scomparsa del suo PAPA'.

Evelina e Leo Dubosc, Sergio e Tullio Finzi, Franco Novarese e familiari annunciano con tristezza a funerali avvenuti il sereno trapasso della zia

Margherita Novarese ved. Graziano

— Torino, [redacted] maggio 1982.

Prendono parte al dolore di Eve e familiari [redacted] Noro, Regina Crivellari, [redacted] Tecco, la figlioccia [redacted] Boffa, le affezionate [redacted]

I cugini Nikka e Carla, [redacted] e [redacted] partecipano al dolore della cugina [redacted]

Si è fermato il grande cuore di

Caterina Appendin ved. Gualotto

di anni [redacted]

Ne danno il triste [redacted] la figlia Elde col marito Valentino [redacted] Regibus e figli Vittoria, Gianluca con [redacted] e Valentina, Paolo; la [redacted], parenti tutti. Funerali 11 corr. [redacted] Parrocchia Bicocca.
— Novara, 9 maggio [redacted].

La sorella Gina Comarino, i nipoti Cassano, Frola, Fassini, Appendin addolorati affettuosamente partecipano

Improvvisamente è mancato all'affetto dei suoi cari

Paolo Antico (Moro)

Ne [redacted] il [redacted] annuncio moglie, figli, [redacted], generi, nipoti e parenti. Funerali mercoledì [redacted] ore 10,15 ospedale Maria Vittoria. La presente è partecipa[redacted] ringraziamento.
— Torino, 10 maggio 1982.

Cristianamente è mancata ai suoi cari

[redacted] Pioletti

anni 94

Inconsolabili [redacted] danno l'annuncio la figlia [redacted] col marito Piero, il nipote [redacted] figlio Marco, nipoti e parenti tutti. Particolare ringraziamento [redacted] dott. Ambrogio Grillo e al personale del Regina Elena di Pancalieri da cui partiranno le esequie martedì 11 corr. ore [redacted] proseguendo per la tumulazione a Villarbasse.
— Torino, 9 maggio 1982.

E' mancato

Vittorio Debenedetti

Lo piangono la moglie Ines [redacted], cognate, nipoti e cugini. Funerali oggi ore 14,30 Ospedale Mauriziano. La presente è partecipazione e ringraziamento.
— Torino, corso Raffaello 29
11 maggio 1982.

Giovanni Romano e famiglia [redacted]pano al dolore della signora Ines [redacted] ricordo del [redacted] VITTORIO.

E' serenamente mancato all'affetto [redacted] suoi cari

Giuseppe Oretti

Ne danno annuncio la moglie [redacted], i figli Carlo e Piera, la nuora Anna e i nipoti Mauro e Davide. Funerali [redacted] 14,15 partendo dall'ospedale Molinette, via Santena, ore 14,30 parrocchia SS. Nome di Maria, via Guido Reni. La presente è partecipazione e ringraziamento.
— Torino, 11 maggio 1982.

Dirigenti e Collaboratori tutti della FiatAllis Europe S.p.A. del Gruppo FIAT partecipano con profondo cordoglio al lutto del geom. Carlo Oretti per la [redacted]parsa del padre, signor

Giuseppe Oretti

— Torino, 10 maggio 1982.

[redacted] e [redacted] affettuosamente partecipano e vicini.

Colleghi ed amici di Carlo partecipano commossi al grave lutto:
Dino Argondizza
Agostino Aria
Valeriano Avataneo
Angelo Bagaini
Walter Betrone
Alessandro Bonicelli
Sergio Borietto
Piero Bossina
Eugenio Broggini
Ludovico Canelotto
Egidio Carniato
Carlo Celada
Gloria Cerone
Emanuele Chell
Guy Colpin
Franco De Michelis
Claudine De Gati
Guglielmo Gandino
Ferruccio Garis
Renzo Gattolin
coniugi Gonella
Giuliano Gramaglia
Domenico Grasso
Innocenzo Grosso
Domenica Macus
Nicola Migliore
Sergio Monferrato
Franco Monici
Alessandro Piantini
Santa Pini
Giancarlo Rovera
Fabio Savini
Silvano Scandale
Pietro Sighicelli
Riccardo Signoretti.

Sono vicine a Piera e famiglia le amiche:
[redacted]
Mirella Ariotti
Franca Bovi
Franca Colombo
Luciana Grosso
Marica Robiglio
Grazia Sinibaldi.

I Colleghi del [redacted] partecipa[redacted] al lutto della Famiglia [redacted] la perdita del loro [redacted]

Giuseppe Oretti

— Torino, 11 maggio [redacted].

Improvvisamente è mancato all'affetto dei suoi [redacted] il

cav. rag. [redacted] Pesce

Ne danno la triste notizia [redacted] moglie Roberta, i figli Gino ed Enrico, la sorella, il cognato, la suocera e parenti tutti. I funerali avranno luogo il 12 corr. mese, ore 10, partendo [redacted]abitazione [redacted] Fiume 25, Nizza Monferrato. La presente [redacted] quale partecipazione e ringraziamento
— Nizza Monferrato, 10 maggio [redacted]

Partecipano al dolore della famiglia:
Elio e Teresita Allovio
Elide, Franco, Beppe, Paolo Pero
Renzo e Renza Pero
Rita e Carlo C[redacted]
Gherardo Serra
Domitilla Verri
Cesira Antonucci [redacted]
Giuseppe Gallo
Cornelio Pace
[redacted]na e Luigi Pistone
Luigi e Cesarina Torello
Gi[redacted] Pennier
Alfredo [redacted]
Giuseppe Cavelli
Giuseppe Braggio
[redacted] Martinelli
[redacted]ller [redacted]no
Giovanni Walter[redacted]
Pietro Mandelli
Giorgio Pinetti
Giulio Galansino
[redacted] Gioanola
Riccardo Quirico
Giuseppe Barberis
Luigi Stella
Bruno Adorno
Amelio Sburlati
Andrea e Gianfranco Guasti
Pierpaolo Solaini
Ferruccio Gaviglio
Edo Monti
Corrado Bianco.

Giovanni e Mari, con le rispettive famiglie, sono affettuosamente vicini alla [redacted]gina Roberta

[redacted] dolore [redacted] della [redacted] annun[redacted] la dipartita di

Ela [redacted] ved. [redacted] Natale

I figli Mirta, [redacted] con Graziella, il nipote Roberto con Chiara e Cristina, parenti tutti. Funerali mercoledì 12 ore 8,[redacted] parrocchia di [redacted] Anna, via Medici 51. Non fiori [redacted] offerte [redacted] Conferenza S. Vincenzo della Parrocchia.
— Torino, 11 maggio 1982

Giorgio e Franca [redacted] vicini [redacted] Aldo e [redacted].

[redacted] e Personale della [redacted] di Risparmio di Torino e delle Gestioni Esattoriali partecipano al dolore della famiglia per la scomparsa del signor

Cesare Gorret

Pensionato dell'Esattoria Comunale
— Torino, 10 maggio 1982.

[redacted] Murstorio Franzini con Carla Lodovico e Federica Dietrach, [redacted] Alberione Franzini [redacted] Enrichetta e [redacted] Venterino, Mitzi e Lorenzo [redacted] con Ilaria e Carlo prendono parte al dolore dei cugini Cappa Bava [redacted] la scomparsa della [redacted]

[redacted] Cappa [redacted]

— Torino, [redacted] maggio [redacted].

Il Consiglio [redacted] Amministrazione, il Collegio Sindacale e la Direzione della G. Trione & C. S.p.A. partecipano al lutto della famiglia per la scomparsa del

rag. Luigi [redacted]

da molti anni Presidente del Collegio Sindacale.
— Cuorgnè, 11 maggio 1982.

Il [redacted]nsiglio di Amministrazione ed il Collegio Sindacale della Trione Ricambi S.p.A. partecipano [redacted] profondo cordoglio al grave lutto della famiglia [redacted] la scomparsa del

[redacted] Luigi Restano

da lunghi anni stimato Sindaco [redacted] Società.
— Milano, 10 maggio 1982.

Consiglieri di Amministrazione e Sindaci della Carle e Montanari Holding S.p.A. prendono vivissima parte al dolore [redacted] famiglia per la dipartita [redacted]

rag. Luigi Restano

Sindaco [redacted]lla Società, di cui ricordano le eccellenti doti di cuore e di [redacted].
— Milano, 10 maggio 1982.

Francesco Franzini, Diego Daverio e Marcello Gennaro nel mesto rimpianto per l'impareggiabile amico e per l'apprezzato professionista, partecipano con vivo e solidale dolore [redacted] lutto della famiglia del caro ed indimenticabile

rag. Luigi Restano

— Torino, 10 maggio 1982.

Ines, Edgardo, Rosanna, Mimmo Gerbero partecipano al dolore [redacted] famiglie e di Gianni per la perdita del papà

rag. Luigi Restano

— Torino, 10 maggio 1982.

Gli amici prendono affettuosamente parte al dolore [redacted] Gianni per la scomparsa del papà

rag. Luigi Restano

Paolo Luisa Angiesio
Riccardo Enrica Bellino
Piero Lalla Bergamini
Michele Maria-Laura Call
Bruno Luisa De Benedetti
Marco Renata De Palmas
Enrico Clelia Ferroglio.
— Torino, 10 maggio [redacted].

Si uniscono al [redacted] Mavi per la perdita del FRATELLO, le amiche Maria Teresa, Angela, Teresa, Mimma, Paola, Rosa, Carla.

Emilia Bagnasacco e i Dipendenti del[redacted] Industria Frapolli partecipano sentitamente al dolore [redacted] famiglia per la scomparsa del

ragioniere Luigi Restano

— Torino, 11 maggio 1982.

Max e Patrizia Fischer partecipano al dolore degli amici Gianni ed Anna Maria per la perdita del caro papà

rag. Luigi Restano

— Torino, 10 maggio 1982.

Il Collegio dei Ragionieri di Torino [redacted] viva parte al dolore della famiglia per la scomparsa del collega

rag. Luigi Restano

— Torino, [redacted] maggio 1982.

Liliana e Umberto Galli Di Carlo [redacted]cipano [redacted] dolore [redacted] Gianni e Anna Maria Restano.

[redacted] famiglie Griglio, Bruno [redacted] partecipano al dolore di Gianni e Annamaria.

Cristianamente è mancata all'affetto dei suoi cari

Mariuccia Rolle nata Solero

Affranti ne danno il doloroso annuncio: il [redacted] Carlo, il fratello [redacted] con Maria, gli amati nipoti, gli zii, i cugini e parenti tutti. Un ringraziamento particolare [redacted] al [redacted]. Francesco Ronco. I funerali martedì 11 alle ore 14.30 parrocchia Patrocinio San Giuseppe (via Biglieri). La presente è partecipazione e ringraziamento. Non fiori, [redacted] opere di [redacted].
— Torino, 9 maggio 1982

La famiglia Chiarelli partecipa al dolore dell'amico Carlo Rolle.

Mariquita e [redacted] piangono [redacted] ama [redacted] MARIUCCIA.

Gli amici Margherita e Giovanni Sasso sono vicini nel dolore a Carlo per [redacted] scomparsa [redacted] sua MARIUCCIA.

E' mancata

Maria Carella ved. Mancini

anni 90

La piangono figli, nuore, generi, nipoti, familiari tutti. Funerali martedì, ore 15, Settimo Torinese, chiesa San Giuseppe Artigiano, partendo da Torino, [redacted] 14, Astanteria Martini, [redacted] Cigna.
— Settimo Torinese, 9 maggio 1982.

Cristianamente è mancato

Vincenzo Ferrero (Muschin)

L'annunciano [redacted] dolore la figlia Wi[redacted] il marito Giuseppe Bersiza e figli Luca e Daniela, [redacted] tutti. Funerali martedì 11 corr. ore 15,15, via Monte Pasubio 7. La presente [redacted] partecipazione e ringraziamento
— Leinì, 10 maggio 1982.

[redacted] mancato ai suoi cari

Giacomo Conti

L'annunciano il figlio Giuseppe e famiglia, fratello, cognate, nipoti, parenti tutti. La cara [redacted] partirà dall'ospedale Nuova Astanteria Martini (largo [redacted]ardo) mercoledì 12 corrente ore 14 [redacted] Leinì [redacted] si svolgeranno i funerali alle ore 14,30 dalla parrocchia.
— Torino, 10 maggio 1982.

L'Associazione Nazionale dei Lavoratori [redacted] Anziani partecipa [redacted] sentito cordoglio al gravissimo lutto che ha colpito il suo Vice Presidente Vicario [redacted]. Pietro Pronzato per la perdita del fratello

Adalberto Pronzato

Maresciallo dei [redacted] in pensione
— Roma, 10 maggio [redacted].

E' mancata

[redacted] Ruggiero ved. Barone

Danno l'annuncio figli, nuore, nipoti. Funerali mercoledì ore 10,15 Parrocchia San Gaetano.
— Torino, 11 maggio 1982

E' mancato

Luigi Tagliano (Vigin)

Danno l'annuncio la moglie Domenica, i fratelli Nino, Dino e famiglie, cognata, cognato, nipoti, pronipoti, parenti, amici tutti. Funerali mercoledì ore 14,30 Parrocchia Lucento.
— Torino, 11 maggio 1982.

Cristianamente [redacted] mancata all'affetto dei suoi cari

[redacted] Rizzo

Ne danno il doloroso annuncio: figli, genero, nuora, [redacted] e [redacted] tutti. Fu[redacted] mercoledì 12 c.m. Osp. Molinette [redacted] orario telefonare al 53.00.58. La presente [redacted] partecipazione e ringraziamento.
— Torino, [redacted] maggio 1982.

RINGRAZIAMENTI

La famiglia del compianto

[redacted] Virginio Bernero

profondamente commossa e riconoscente per la grande dimostrazione di affetto e di rimpianto tributata al suo caro, nell'impossibilità di rivolgersi personalmente a tutte le gentili persone che nella triste circostanza, in ogni forma, hanno voluto esserle vicino, esprimono a tutte [redacted] commosso ringraziamento
— [redacted], 10 maggio 1982.

Moglie figlia nipote ringraziano quanti hanno partecipato al dolore per la perdita del loro caro

Vincenzo Raineri

Cavaliere Vittorio [redacted]
— Torino, 7 maggio 1982.

ANNIVERSARI

1981 [redacted]

dr. Carlo Botta

[redacted] primo triste [redacted] della sua scomparsa [redacted] moglie [redacted] i figli lo ricordano con immutato [redacted] ed infinito [redacted] pianto. Il 13 maggio alle ore 18,30 sarà celebrata una Santa Messa nella chiesa di Santa Cristina (piazza San Carlo).
— Torino, 11 maggio 1982.

1981 [redacted]

Roberto Marchisio

Nel primo triste anniversario, [redacted] immenso rimpianto, moglie, figli e mamma [redacted] ricordano a quanti lo hanno conosciuto e gli hanno voluto bene. Messa giovedì 13 maggio ore 17 parrocchia [redacted] Maria della Scala.
— Moncalieri, 11 maggio 1982.

[redacted] 1982

RAG. [redacted]

Mario Perino [redacted]

Nel tuo ricordo la nostra vita.
— Collegno, 11 maggio 1[redacted].

1970 1982

Dario Pasteris

I suoi [redacted] lo ricordano con tanto affetto e immutato rimpianto

Nel secondo anniversario della morte [redacted] famiglia [redacted]

Angela [redacted] Aglietta

la ricorda a quanti la conobbero e la [redacted]o. Una [redacted] di suffragio verrà celebrata [redacted] 12 maggio [redacted] ore 18,45 nella chiesa di S. Giuseppe, via S. Teresa [redacted].
— Torino, 11 maggio [redacted].

11-5-1981 11-5-1982

Franco Marocco

Liliana, Anna, [redacted] ed [redacted] lo ricordano con amore e rimpianto. La Messa martedì 11 corrente [redacted] alle ore [redacted] nella [redacted] di Santa Cristina (piazza San Carlo).
— Torino, 10 maggio 1982.

Nel quindicesimo anniversario della scomparsa dell'indimenticabile Editore

Cino del Duca

martedì 18 maggio [redacted], alle ore 10.30, nella chies[redacted] di San Carlo al Corso in cor[redacted] Vittorio Emanuele a Milano verrà [redacted]brato un Ufficio Funebre [redacted] suffragio dell'anima eletta.
— Milano, 11 maggio 1982.

1980 1982

Salvatore Guerrieri (Timbo)

Sempre vivo il ricordo e il rimpianto.

[redacted] [redacted]

Giulia Sanmartino nata Meinardi (Rita)

Sempre presente nel ricordo affettuoso dei t[redacted] cari.

1981 1982

Carmen Telesca Mezzo in [redacted]

Marito e figlio [redacted] ricordano con immutato rimpianto. Santa Messa parrocchia Madonna degli Angeli, 12 maggio ore 9.

1976 1982

[redacted] Marchisio

Con l'amore [redacted] sempre. Messa [redacted] maggio, ore 18,30, parrocchia San Martino Rivoli.

1980 1982

Giuseppina [redacted]

Mamma [redacted] il primo pensiero di ogni giorno.

Piccoli oggi presidente dc De Mita: «Ora la verifica» Contrasti per le Falkland

Nel pomeriggio il Consiglio nazionale democristiano - La minoranza di Forlani non accetta incarichi - Domani il neosegretario incontra Spadolini

ROMA — Flaminio Piccoli, salvo sorprese, [redacted] pomeriggio verrà eletto presidente della dc [redacted] prima riunione [redacted] Consiglio nazionale. Giu[redacted] Tognutti, moroteo, sa[redacted] nuovo amministratore [redacted] partito, al posto di Filippo [redacted] di sicuro, invece, [redacted] i vicesegretari che dovrebbero comunque uscire entrambi dal gruppo che ha vinto il Congresso: la sinistra [redacted] Zac e il «*paf*» [redacted] Piccoli-Andreotti-Fanfani. La minoranza, che [redacted] capo [redacted] Forlani-Donat-Cattin-Bisaglia-Mazzotta, non intenderebbe assume[redacted] incarichi «*a titolo personale*».

I 32 posti elettivi del Consiglio [redacted] così ripartiti: 9 all'Area Zac, 11 al cartello *paf* [redacted] 12 [redacted] raggruppamento Forlani.

La dc formato [redacted] Mita si avvia dunque verso [redacted] gestione "monocolore". «*Il* [redacted] *segretario deve dire chiaramente che cosa intende fare; se cioè vuole confermare le attuali alleanze di governo, che noi riteniamo senza alternative,* [redacted] *inserire elementi diversi nel suo discorso*», ha detto il *leader* [redacted] *Proposta*, Mazzotta.

VERIFICA — De Mita ben difficilmente — lo ha detto nel discorso congressuale — proporrà soluzioni [redacted] governo «nuove». Ma, fin dai primi passi [redacted] segreteria, appare chiaro che intende muoversi [redacted] maggiore «aggressività». [redacted] cominciare dalla tanto attesa *verifica governativa* che la dc [redacted] vorrebbe fare al più presto.

A questo proposito, già domani De Mita ha deciso di prendere subito contatti [redacted] Spadolini (l'incontro avverrà domattina) e i segretari degli altri partiti. [redacted] è poco probabile che i tempi siano così rapidi. Anzi, pare proprio che il *summit* [redacted] debba tenere sol[redacted] dopo [redacted] *test* elettorale [redacted] [redacted] giugno, quando saranno [redacted] per [redacted] amministrative oltre [redacted] abitanti di piccoli [redacted] medi centri (l'unica città importante è Trieste dove si voterà per Co[redacted] [redacted] Provincia). Questo appuntamento, per il [redacted] consistente di votanti, potrà essere significativo degli umori del Paese.

LIQUIDAZIONI — Definitivamente scongiurato, inve[redacted] — almeno, sembra — il «pericolo» del referendum. Secondo il presidente del Consiglio [redacted] sarebbe «*piena intesa*» tra i cinque partiti. Tra [redacted] e domani la Commissione lavo[redacted] di Montecitorio metterà [redacted] punto [redacted] nuvo [redacted] del progetto [redacted] giovedì andrà in aula. Lunedì il documento tornerà [redacted] Senato [redacted] in extremis dovrebbe [redacted] defintivamente approvato: con 24 [redacted] d'anticipo sulla data del [redacted] maggio, ultimo giorno utile.

FALKLAND — Nove ombre sul *pentapartito* s'allungano, [redacted] contrario, in conseguenza della guerra delle Malvine. I socialisti, infatti, affiancano il [redacted] nel «no» [redacted] rinnovo delle sanzioni [redacted] contro l'Argentina. Oggi il dibattito in Parlamento si preannuncia particolarmente insidioso.

r. b.

Merloni va all'attacco di governo e sindacati «No a contratti subito»

Dura relazione stamane all'assemblea della Confindustria «Ci vuole una grande alleanza riformatrice che deve impegnare tutte [redacted] forze del Paese per uscire dalla crisi»

ROMA — La Confindustria [redacted] governo di «inconcludenza»; accusa il sindacato di «eludere» l'obiettivo del contenimento del costo del lavoro; ribadisce il «no» all'avvio delle trattative sui contratti; propone, per uscire da [redacted] crisi economica e [redacted] gravissima, [redacted] riforma delle istituzioni [redacted] una «*grande alleanza riformatrice che deve impegnare trasversalmente tutte le forze del Paese*».

Questi i punti principali della relazione tenuta questa mattina da Vittorio Merloni (che ieri [redacted] stato confermato alla presidenza della Confindustria per altri due anni) all'assemblea generale della Confederazione, cui partecipano oltre mille delegati.

Presenti numerosi ministri, Merloni ha [redacted] critiche severe al governo Spadolini e [redacted] forze politiche, riscuotendo spesso l'applauso della platea. Gli industriali, ha sostenuto Merloni, hanno sempre rispettato [redacted] impegni assunti con [redacted] primo governo a presidenza laica. «*Ma* [redacted] *verifica* [redacted] *oggi* [redacted] *purtroppo una nuova verifica dell'inconcludenza*». Poi ha ricordato il tormentato iter [redacted] legge finanziaria, [redacted] scarsa probabilità che venga mantenuto il tetto [redacted] 50 mila miliardi per il deficit pubblico, ha lamentato gli effetti sulle imprese della stretta creditizia, ha espresso preoccupazioni per gli oneri che deriveranno alle imprese dalla legge [redacted] cui si vuole evitare il referendum.

In [redacted] di costo [redacted] lavoro, Merloni ha detto che da un [redacted] «*ci stiamo trascinando in rituali inconcludenti* [redacted] *oppongono alla nostra chiarezza* [redacted] *posizioni* [redacted] *tentativi del sindacato di eludere con artifici e con vie traverse l'obiettivo che essi stessi* [redacted] *a noi avevamo accettato*». «*L'apertura delle trattative sui contratti senza* [redacted] *preventivo accordo sulla globalità* [redacted] [redacted] *parallela revisione degli automatismi* — ha detto ancora — *sarebbe la dichiarazione ufficiale del fallimento dell'accordo del 28 giugno per la ristrutturazio,e* [redacted] *costo del lavoro solennemente avallato dal presidente del consiglio*».

Merloni è poi passato alla parte propositiva della sua relazione, affermando che gli industriali chiedono [redacted] [redacted] di «*cambiare*» e di affrontare tre «*sfide storiche*»: la rivoluzione tecnologica, la competizione internazionale, la disoccupazione interna. Secondo il presidente della Confindustria è poi necessaria una riforma delle istituzioni. Ma è necessaria, ha concluso, una «*grande alleanza trasformatrice che deve impegnare trasversalmente tutte le forze del paese*».

Dal vertice degli imprenditori escono, intanto, due esponenti «storici» del Consiglio direttivo: Gianni Agnelli e Leopoldo Pirelli, che [redacted] sostituiti dagli amministratori delegati della Fiat [redacted] della Pirelli Romiti [redacted] Pettini. Nell'assemblea di oggi pomeriggio la Giunta sceglierà anche [redacted] nuovo vicepresidente, dopo le dimissioni di Artom. Tra i candidati, l'ex presidente dell'Assolombarda, Pellicanò e l'industriale tessile Marzotto.

Giovane miliardaria scomparsa a Como

Inglese, 18 anni, bellissima - Rapita?

MILANO — Gaby Kiss Maert, 18 anni, giovane [redacted] bellissima figlia di un miliardario britannico, è scomparsa dalla sua villa di Moltrasio, in provincia [redacted] Como, da giovedì scorso. Quel giorno la ragazza era uscita [redacted] [redacted] per recarsi alla scuola commerciale svizzera [redacted] capoluogo lariano. A scuola però non è mai arrivata. Fino a questo momento si fa ogni ipotesi, da quella di sequestro di persona fino alla più banale, come la possibilità che la ragazza [redacted] [redacted] una sua amica. Tuttavia non ha ancora telefonato a casa.

Il miliardario padre, Oscar Kiss Maert, per il momento non sembra particolarmente preoccupato: «*Non* [redacted] *se Gaby* [redacted] *scomparsa* — ha detto — *o se sia andata* [redacted] *far visita ad* [redacted] *amica, forse a Pavia*».

Oscar Kiss Maert, [redacted] anni, [redacted] un personaggio [redacted] insolito: ricchissimo, ha acquistato [redacted] meravigliosa villa «Passalacqua» di Moltrasio, [redacted] monumento nazionale, che conta 148 locali. Il miliardario l'ha trasformata in [redacted] centro culturale arricchendola con una preziosa pinacoteca. L'inglese si veste sempre con una tunica bianca lunga fino ai piedi. Nato in Ungheria, è vissuto [redacted] lungo in Sud America [redacted] nell'Asia sud orientale.

Autodidatta, ha viaggiato in tutti i continenti finché nel '77 si ritirò in un monastero buddista cinese dove ha scritto alcuni libri di meditazione, fra cui uno pubblicato anche in Italia, sull'uomo [redacted] sulla natura. [redacted] una ventina d'anni il miliardario pratica yoga, è vegetariano [redacted] vive semplicemente nel rispetto della natura. Normalmente vive [redacted] Hong Kong [redacted] mantiene [redacted] resi[redacted] [redacted] Moltrasio, sposato.

Sequestrata e violentata da tre falsi poliziotti

Il suo uomo pestato [redacted] sangue - Cercavano droga a Recco

RECCO — *Tre falsi poliziotti nella notte fra sabato e domenica a Recco, sulla Riviera Ligure, hanno sottoposto* [redacted] *un vero e proprio terzo grado un marittimo* [redacted] *attesa* [redacted] *imbarco, e violentato la sua convivente, nella loro abitazione. Quindi, dopo* [redacted] *rovistato per tutta la* [redacted] [redacted] *cerca* [redacted] [redacted] «*partita* [redacted] *droga*» *sono fuggiti senza prendere niente.*

L'episodio [redacted] «*Arancia meccanica*», *sul quale sta indagando la polizia, oltre che per identificare* [redacted] *responsabili per chiarirne tutti gli aspetti misteriosi, è incominciato poco prima della mezzanotte di sabato. Angelo Sanfilippo, 30 anni, ha parcheggiato la* [redacted] *Mini poco distante dal portone di casa. Stava per entrare quando da* [redacted] *vecchia Bmw è* [redacted] *uno sconosciuto che gli* [redacted] *chiesto: «Sei Angelo?». Alla risposta affermativa l'uomo ha impugnato* [redacted] *grosso revolver. «Sei un poliziotto?», gli ha chiesto Angelo. «La tessera te la mostro dopo», è stata la risposta del presunto agente che con la pistola ha spinto il marittimo dentro il portone.*

Vicino all'ascensore c'era [redacted] *altro uomo in attesa, il volto coperto da* [redacted] *passamontagna, un coltello in* [redacted] *Un terzo «agente» attendeva sul pianerottolo dell'abitazione di Angelo, i lineamenti* [redacted] *scherati da una calza da donna. Sanfilippo* [redacted] *stato costretto* [redacted] *aprire la porta e poi sottoposto ad una gragnuola di calci e pugni.*

La stessa sorte [redacted] *toccata al-* [redacted] [redacted] *convivente, Eva, di* [redacted] *anni, per punizione: infatti si era rifiutata di far entrare i tre «poliziotti» trovandosi* [redacted] *la in casa. Le vittime sono sta-* [redacted] *legate* [redacted] *due letti, ed* [redacted] *incominciato l'interrogatorio: «Dicci dov'è la droga — hanno chiesto insistentemente al Sanfilippo —. Sappiamo che ce l'hai. Parla, altrimenti ti portiamo sui monti* [redacted] *ti ammazziamo come un cane. Devi dirci anche chi ti rifornisce». Inutilmente il marittimo ha risposto* [redacted] *non saperne nulla:* [redacted] *stato* [redacted] *picchiato, mentre* [redacted] *turno gli altri due hanno violentato e picchiato la ragazza».*

Vista l'inutilità delle botte e del «terzo grado», i tre hanno cominciato a rovistare per casa; con i coltelli hanno tagliato i cuscini, hanno squarciato i materassi, spalancato arma- [redacted] *e cassetti. Non hanno trovato nulla: l'appartamento* [redacted] *nuovo, i mobili* [redacted] *pochi,* [redacted] *ci sono nascondigli. La ricerca* [redacted] *stata infruttuosa. «Sapreste riconoscerci?» hanno chiesto infine ad Angelo* [redacted] *Eva,* [redacted] *seguivano con terrore i movimenti dei tre falsi agenti. La risposta naturalmente è stata negativa.*

Rapiti e venduti (1 in Italia) 63 bambini

TAIPEI — Venticinque persone [redacted] state arrestate [redacted] Taiwan nel corso di un'inchiesta sulla «vendita» di bambini [redacted] coppie straniere [redacted] figli. Un portavoce della polizia ha detto che negli ultimi due anni almeno 63 bambini [redacted] stati venduti in Europa, America e Australia. Uno è arrivato anche in Italia.

La maggior parte dei bam[redacted] [redacted] stati rapiti, ma alcuni [redacted] stati regolarmente «comprati». La loro foto andava inclusa in un album dal quale le coppie straniere alla ricerca [redacted] un figlio sceglievano il bambino di loro gradimento. La polizia ha aperto l'inchiesta il mese scorso in seguito all'aumento di denunce di genitori che all'uscita da un negozio o al ritorno a casa non trovavano più il loro bambino lasciato magari in compagnia della «baby-sitter».

[redacted]
[redacted] Torre
direttore responsabile
Carlo Bramardo
vicedirettore

Editrice **LA STAMPA** S.p.A.
[redacted] Giovanni Giovannini
Amministratore [redacted] e Di-
[redacted]
Marco Benedetto
Consiglieri Vittorino Chiusano
Luca Cordero di Montezemolo
Umberto Cuttica
Carlo Masseroni
Francesco Paolo Mattioli
Sindaci Alfonso Ferrero (presid.)
Luigi Demartini
Giovanni Peradotto

Stabilimento tipografico: Edit. La Stampa S.p.A. - Via [redacted] 32 - 10126 Torino

© 1982 Edit. LA STAMPA S.p.A.

Temperatura a Torino, ore 13 + 17

massima (ieri) +18
minima (ieri) + [redacted]

[redacted] **PREVISTO:** [redacted] tutte le regioni da nuvoloso [redacted] molto nuvoloso con possibilità di pioggia intermittenti. TEMPERATURA: [redacted] notevoli variazioni. MARI: da poco mossi [redacted] mossi.

In Italia

Bolzano	+ 9	+21
Verona	+ 8	+19
Milano	+ 9	+19
Firenze	+ 9	+18
Bologna	+11	+18
Roma	+15	+21
Napoli	+15	+23
Reggio C.	+15	+26
Palermo	+18	+30

In provincia

Aosta	+ 6	+18
Alessandria	+ 8	+17
Asti	+ 9	+19
Cuneo	+ 7	+14
Novara	+ 9	+19
Vercelli	+ 8	+16
Biella	+ 7	+15
Genova	+ 9	+17
Imperia	+13	+20
Savona	+12	+17

All'estero

Atene	+16	+30
Bruxelles	+ [redacted]	+17
Ginevra	+ 5	+13
Londra	+ 6	+15
Mosca	+ 7	+20
New York	+12	+21
Parigi	+ 7	+12
Tokyo	+16	+27
Vienna	+10	+17

A Fatima anche suor Lucia domani accoglierà il Papa

LISBONA — Ci sarà anche suor Lucia [redacted] Santos, l'unica sopravvissuta dei tre pastorelli che il 13 maggio del 1917 furono testimoni della apparizione della Madonna, fra i pellegrini che da tutto il Portogallo raggiungeranno Fatima domani, per la visita di Giovanni Paolo II. L'ultima volta [redacted] suor Lucia lasciò [redacted] convento delle carmelitane di Coimbra, dove vive, fu in occasione della visita di Paolo VI, 15 anni fa.

La visita del Papa avviene [redacted] sfondo di una rinnovata tensione sociale. Proprio per domani i [redacted] hanno indetto uno sciopero generale di protesta per i due operai morti il 1° maggio a Oporto in seguito alle ferite riportate negli scontri con la polizia. I dirigenti sindacali hanno comunque assicurato che [redacted] sarà intrapresa alcuna azione che possa intralciare [redacted] visita [redacted] pontefice.

Il Papa partirà in elicottero [redacted] Vaticano alle 11 [redacted] domani per raggiungere Fiumicino. Da qui un'«Airbus» dell'Alitalia lo porterà in Portogallo. Prima della partenza Giovanni Paolo II terrà una breve udienza [redacted] tre quarti d'ora in [redacted] San Pietro per rispettare il tradizionale incontro [redacted] fedeli del mercoledì.

Prima tappa del viaggio sarà Lisbona. In serata, sempre in aereo, il Papa sarà [redacted] Fatima per pregare con [redacted] folla nel Santuario fin dalla vigilia della festa [redacted] [redacted] Vergine. L'indomani dirà una messa solenne nel gran piazzale della «Cova de Iria», quindi tornerà in serata [redacted] Lisbona [redacted] visiterà poi altre città portoghesi.

● [redacted]. Arrestata la presunta terrorista Annunziata Francola, 28 anni, [redacted] universitaria napoletana, residente [redacted] Fabbrica (Viterbo). [redacted] latitante [redacted] oltre 8 anni.

ECONOMICI

La tariffa è di L. 2100 la riga. Rubrica 6: operai/impiegati L. 1125, tecnici L. 1320, dirigenti L. [redacted] 9 e 11 (domande) L. 1125. Avvisi urgenti dalla [redacted] o neretti il [redacted]. Neretti urgenti dalla [redacted] e urgentissimi il triplo.

ANNUNCI ECONOMICI VIA FILO
Gli annunci economici per **La Stampa** e **Stampa Sera** possono essere ordinati a mezzo [redacted] al seguente numero [redacted] (3 linee con ricerca automatica).
Il relativo pagamento dovrà essere effettuato presso qualsiasi filiale dell'Istituto Bancario San Paolo di Torino o della Cassa di Risparmio di Torino [redacted] modalità che verranno fornite.

In tema di offerte di impiego e lavoro, l'editore ricorda che la legge 9.12.1977 n° 903 vieta discriminazioni sul sesso e l'inserzionista è impegnato a rispettare tale legge.

2 Affari e capitali

[redacted] **SOGEFIM S.p.A.**
a tassi più bassi concede in giornata prestiti
FIDUCIARI ED IPOTECARI
comode rate mensili concordabili. Corso Vinzaglio 25 - Torino, tel. 547 758 - 553 231

A.A.A.A. CONSULFIN concede rapidamente prestiti su auto anche ipotecate e su proprietà immobiliari. Consulfin corso Vittorio [redacted] nuo e [redacted] tel. 445 496.
A.A.A. CONSULFIN [redacted] rapidamente prestiti su [redacted] anche ipotecate e proprietà immobiliari. Corso Vittorio Emanuele 196, telefono 445.496 (aperto il sabato).
A.A.A. CONSULFIN in poche ore prestiti su auto anche ipotecate e su alloggi. Corso Vittorio Emanuele [redacted] tel. 445 496.

A.A.A. EUROFINSARDA S.p.A. concede a tutte le categorie lavoratori [redacted] spese accessorie
PRESTITI RAPIDISSIMI
RATE AGEVOLATE
via Sacchi 58, tel. 594 760 - 506.386

A.A. PRESTITI [redacted] a tutti fiduciari ipotecari anche 2° grado
FI.SET S.A.S.
[redacted] Statuto 10 tel. 539.178 - 548.827 risolviamo ogni vostro problema distinguendoci per serietà e [redacted].

A. RIDOTTI notevolmente i tassi per i [redacted] fiduciari su auto su immobili
FINCOTEX
c. Francia 15 [redacted] 749.6203 - 779 [redacted]

FAIT Finanziamenti su automezzi e immobili celerità riservatezza tassi modici. Torino via Avogadro 19 tel. 510 136 - 530 297

3 Aziende, negozi

A.A. ABAMEC 638 038 [redacted] occasione rilevo negozi. Visite in loco per valutazioni commerciali senza spese.
A. CEDERE aziende e negozi è difficile. Per le [redacted] difficili occorrono degli specialisti. Noi lo siamo! Lasco. Tel. 746 222
A. [redacted] A cede 8. Vittoria attrezzatissima salumeria gastronomia 3 vetrine [redacted] 1 milione 200 mila al dì tel. 650 2196
[redacted] B cede zona c. Belgio officina freni frizioni [redacted] testate ottimo [redacted] L. 31 milioni 500 mila. Tel. 650.2196
A. SALVOLDI C precollinare forte passaggio [redacted] super chiuso sera e domenica con alloggio incasso 300.000 al dì tel. 650.2196
A. SALVOLDI D [redacted] avviato negozio alimentari tab. I VI XII XIV incasso [redacted] mila al dì, L. 13 [redacted] Tel. [redacted].
A. SALVOLDI E [redacted] zona Francia via gran passaggio avviato negozio giocattoli tab. XII XIV L. 16[redacted] Tel. 650.2196
A. STUDIO Gmp 518.041 [redacted] Matteotti 37 [redacted] one rilievi partecipazioni [redacted] serietà correttezza competenza.
[redacted] (011) 638 038 abbigliamento biancheria intima fiori presso Sanremo, ottimo incasso, cede [redacted] milioni più merce.

[redacted] (011) [redacted] mobilificio specializzato presso Alba, [redacted] grande [redacted] con esposizione piano unico di 500 mq e [redacted], ottimo giro affari, conduzione famigliare, cede 110 milioni più circa 100 milioni fondi.
ABAMEC 638.038 bar super alcolici rosticceria pizzeria casa del panino zona Porta Nuova eccezionale punto di passaggio 2 milioni incasso giornaliero adatto famiglia cede. Dilazioni e/o permute.
ABAMEC 638 038 ristorante bar super alcolici zona Regio Parco [redacted] 150 mq ottimo incasso, cede 114 milioni. Affare.
ABAMEC 638.038 alimentari salumeria zona Barriera Milano, tabelle I II VI, buon incasso, cede 21 milioni 500 mila.
AGENZIA Europa Loano vicinanze [redacted] cede subito per motivi famiglia [redacted] 10 camere con servizi. Affarone. Tel. 019 - 670 851.
[redacted] Alassio vicinissimo mare 3 categoria [redacted] nucleo familiare ottimo giro affari Pistone tel. 011/506.396
ALBERGO centrale 74 camere 710 mq più cantina [redacted] mq prezzo interessante (licenza esclusa) [redacted] 512.800 - 510.245.
ALBERGO S. Margherita [redacted] camere ristrutturato nuovo contratto affitto facilitazioni Pistone tel. 011/506 385.
[redacted] 22 camere completamente ristrutturato ottimo con[redacted] affitto [redacted] Pi[redacted] tel. 506 396
ALBERGO [redacted] camere 4ª categoria [redacted] 80 coperti adatto nucleo famigliare [redacted] redditizio cediamo. Studio RI GHI 513.632
ALIMENTARI [redacted] licenze zone commerciali incasso 80 milioni richiesta [redacted] milioni dilazioni cede Frana 511.090
ALIMENTARI zona Vanchiglia mq 70 2 vetrine oltre 400 mila al dì reali per ritiro commercio [redacted] cedo L. 14 milioni 500 mila tel. 580.956.
APPIA 513 751 cede in zona Mirafiori avviata gastronomia zona [redacted], ottimo incasso [redacted] milioni contanti e [redacted]
APPIA 513 751 cede avviata cartolibreria zona Vanchiglia ottimo giro d'affari, [redacted] 17 milioni contanti e rate
APPIA 513.751 cede avviatissimo ingrosso laboratorio pizzette zona via Cibrario, richiesta 19 milioni più rate
ANTICOLI sportivi 130 [redacted] 3 vetrine angolare incasso 380 mila al dì vive [redacted] merce richiesta 80 milioni cede Frana 511.090
[redacted] negozio [redacted] casalinghi in Grugliasco buon giro d'affari vendesi per trasferimento. Telefono [redacted]
AZIENDA imbottigliamento vini ed oli con licenza vendita ingrosso e dettaglio [redacted] vini [redacted] liquori e generi al[redacted] attrezzatissima cedesi. Tel. ore ufficio 011 [redacted]
[redacted] metalmeccanica avviatissima e attrezzatissima con alcuni propri brevetti [redacted]. Telefonare ore ufficio (011) 323.636
AZIENDAL MARKET 650.2175 [redacted] ne centralissima noto [redacted] abbigliamento. Elevato giro d'affari.
[redacted] 650.2175 cede locanda pizzeria ristorante con alloggio zona [redacted] incasso giornaliero lire 400 mila
[redacted] 650.2175 [redacted] turistica montana [redacted] tabaccheria con alloggio. Prezzo molto [redacted]
BAR con alloggio ottimo incasso giornaliero 2 vetrine mq complessivi 200 vendo con possibili dilazioni. Telefonare 596.233 - 393.981.
BAR [redacted] Francia punto di forte passaggio ottimo giro d'affari arredamento [redacted] chiusura serale domenicale vende per malattia anche con poco anticipo. Telefono 380.810
[redacted] e pasticceria attrezzatissimo [redacted] arredato [redacted] zona Mirafiori ottimo [redacted] Telefonare ore ufficio [redacted]

I VANTAGGI DEL NUOVO
IL PREZZO DELL'USATO.

LE 9 GARANZIE ESCLUSIVE DELL'"USATO COME NUOVO".

- Garanzia completa 1 anno.
- Riparazione gratuita parti meccaniche ed elettriche.
- Assistenza gratuita in Italia.
- Rimborso spese per guasti avvenuti in Europa.
- Traino gratuito in caso di guasto.
- Macchina in sostituzione.
- Servizio pronto intervento 24 ore su 24.
- Auto di tutte le marche.
- Usato con 49 esami.

"USATO COME NUOVO" IN TUTTE LE MARCHE DA:

SOGEA il fiore all'occhiello della tua Alfa Romeo

Torino - C.so Siracusa 40 - Tel. 329.93.33

BAR fronte Fiat incasso 500 mila giornaliere dimostrabili cedo occasionissima 115 milioni. Tel. 537.213 - 517.280
BAR [redacted] arredatissimo [redacted] alloggio incasso 200 mila giornaliere cedo anticipando 12 milioni più comode dilazioni. Telefonare 537.213 - 517.280
BAR super corso di gran passaggio [redacted] mila giornaliere incrementabili. Buon reddito. Holding 588.288
BAR super [redacted] Campagna chiusura serale arredamento [redacted] incasso 200 [redacted] ampie dilazioni. Pistone tel. 506.385.
BAR super S. Donato chiusura serale e festiva buon incasso incrementabile ottimo affare minimo contanti. Pistone 506.396
[redacted] super [redacted] Molinette angolare arredamento nuovo vendo motivi [redacted] famiglia incasso 250 mila [redacted] giorno affare. Tel. [redacted]
BOUTIQUE giovani [redacted] mini alloggio [redacted] Lucento fronte [redacted] milioni anno cedo dopo 11 anni L. 58 milioni tel. [redacted]
CEDESI [redacted] ultra decennale ferramenta utensileria su corso principale. Vasta clientela [redacted] reddito. Tel. 588.288.
[redacted] Borgo S. Paolo autoriparazioni gommista buona attrezzatura reddito [redacted] te Holding 588.288
CEDESI ditta di carpenteria attività 20ennale lavoro garantito facile conduzione. Telefonare 857.960
CEDESI [redacted] Di Nanni attività abbigliamento [redacted] intimo ottimo [redacted], tabelle IX X XIV. Hol[redacted] 588.288.
CEDESI vicinanze Viù panetteria con pastificio attrezzato ottimo fatturato annuo possibile [redacted]. Tel. 011 758.855 L[redacted]
CERCASI socio [redacted] interessante attività [redacted] carpenteria [redacted] con notevole possibilità di sviluppo. Telefonare 650 5185
[redacted]ONARIA [redacted] speciali con officina fatturato 1 miliardo 300 milioni, alto utile, cede o associa. F[redacted] 511 090.
[redacted] in via San Donato mq 100 oltre 1 milione [redacted] al dì 2 vetrine per ritiro commercio cedesi L. 44 milioni. Tel. 580.955.
F. ZANONCELLI 581.694 cede pelletteria centrale 30ennale. Tabelle IX - X - XI - XIV. Giro annuo elevato incrementabile
F. ZANONCELLI 581.694 cede elettrodomestici in zona residenziale buon giro incrementabile, eventuale cessione immobile 110 mq
F. ZANONCELLI 581.694 [redacted] in città provincia Torino [redacted] super buon giro, alloggio. Affare
F. ZANONCELLI via Genovesi 3 cede [redacted] ne [redacted] calda bar super su statale passaggio [redacted] adatto famiglie [redacted] vantaggiosa parcheggio
F. ZANONCELLI via Genovesi 3 [redacted] abbigliamento bimbi [redacted] IX-X-XII-XIV [redacted] mq 130 [redacted] anni unifamiliare città provincia
F. [redacted] 581.694 [redacted] rettifica freni frizioni attività [redacted] unifamiliare
F. ZANONCELLI via Genovesi 4 cede merceria e forniture [redacted] serie abbigliamento buon [redacted] dimostrabile, richiesta vantaggiosa [redacted] trasferimento
F. ZANONCELLI via Genovesi 4 cede Cuneo centralissima gioielleria argenteria altre licenze inerenti avviata attrezzata alto reddito, ritiro commercio
F. ZANONCELLI via Genovesi 4 cede Mondovì centralissimo avviatissimo centro vendita dischi libri causa ritiro commercio attrezzatura funzionale affare
F. ZANONCELLI via Genovesi 4 [redacted] Cuneo, [redacted] dettaglio ferr[redacted] vernici. Altre licenze inerenti avviata funzionale attrezzata [redacted] Piemonte Liguria causa ritiro
F. [redacted] Genovesi 4 cede zona residenziale industriale Monregalese avviato [redacted] locanda [redacted] coperti attrezzato nuova funzionale [redacted] reddito incrementabile, 3-4 persone. Serietà
F. ZANONCELLI via Genovesi 4 cede Cuneo centrale porcellane cristallerie marche esclusive arredato nuovo, avviato
F. [redacted] via Genovesi 5 cede quota [redacted] azienda meccanica [redacted] zioni macchine per assemblaggio automatico.
F. ZANONCELLI [redacted] Cuneo [redacted] autoricambi [redacted] e minuto [redacted] tabella XII elettrodomestici.
F. ZANONCELLI via Genovesi 4 cede Mondovì centralissimo confezioni [redacted] rato [redacted] avviatissimo adatto 2 [redacted] incrementabile alloggio.
[redacted] salumeria [redacted] Francia [redacted] alto volume [redacted] occasione [redacted] do L. 33 milioni tel. 580.956
GIOCATTOLI modellismo zona Massaua multitabelle mq 200 4 vetrine alto volume affari cedo L. [redacted] milioni. Tel. [redacted]
[redacted] vende libero muri negozio e licenze foto-cine [redacted] laboratorio. Telefonare 549.761 - 553 204
INGROSSO fornitissimo per colorifici in [redacted] centrale avviamento [redacted] locali ampi con posteggio direttamente privato vende 250 milioni trattabili. Tel. [redacted]

LATTERIA borgo San Paolo mq 40 totali facile conduzione per trasferimento urge cedere L. 13 milioni. Tel. 580.955
LATTERIA zona [redacted] Paolo buon incasso giornaliero unica in zona per [redacted] duzione vendo. Tel. 396.233 - 393.981
LAVASECCO zona Mirafiori [redacted] mq. 70 attrezzatissima alto incasso dopo 16 anni cedo L. 26 milioni tel. 580.955
LAVASECCO zona Sabotino spazioso 2 aperture facile [redacted]duzione [redacted] maternità cedesi L. 12 milioni 500 mila. Tel. 580.955
LICENZA parrucchiere uomo donna manicure vicinanze piazza della Repubblica 7 milioni facilitati vende Sefim 473 [redacted]
MERCERIA e intima tabelle XIV [redacted] Sabotino arredamento nuovo anche [redacted] cedesi L. 14 milioni 500 mila. Tel. 580.955
[redacted] angolare unico in [redacted] da pochi g[redacted] per impossibilità conduzione vendo 15 [redacted] Telefonare 366.407.
PANETTERIA [redacted] del formaggio incasso 28 milioni [redacted] vendesi per divisione soci. Telefonare 505.112 - 959.1633
[redacted] rivendita in punto di forte passaggio buon giro d'affari vendesi. Telefono 383.298
[redacted] zona signorile Italia 61 vendo vera occasione [redacted] milioni dilazionati incasso 300 mila al giorno. Tel. 599 447
PASTIFICIO [redacted] corso Agnelli 400 mila al dì attrezzatura completa cedo dopo [redacted] anni [redacted] Tel. 580.955.
REI [redacted] superalcoolico su [redacted] centrale ottimo arredamento [redacted] 380 mila [redacted] di comode dilazioni [redacted] 831.936
[redacted] cede in [redacted] XX Settembre [redacted] con alloggio [redacted] mila al dì richiesta 95 milioni sufficienti [redacted] milioni contanti affitto 150 mila tel. 831.936.
REI cede ristorante ben avviato ottimo giro di affari zona centrale arredamento elegante pagamento dilazionato tel. 831.[redacted]
SELF service tavola calda centrale 300 posti, incasso 300 milioni richiesta [redacted] milioni, dilazioni, cede Frana 511.090.
SKEMA vende in Torino cocktails bar cremeria fra i più eleganti e moderni della città alto incasso in continuo incremento. Telefonare (011) 546.808 - 548.534
TRATTORIA bar zona commerciale incasso 180 milioni, [redacted] famiglia alloggio cede 85 milioni, dilazioni. Frana 511.090.
UNIVERSALCASE negozio acconciature donna S. Rita avviato, L. 16 milioni 800 mila. Tel. 650.9505

4 Terreni

CUMIANA vendo terreno agricolo L. [redacted] mq libero tel. 349.0246 - 905.8302.
GIAVENO vendonsi terreni con progetto [redacted] provato varie dimensioni. Telefonare [redacted] mattino
LUPO vende lotto terreno agricolo semicollinare mq 5 mila circa L. 1200 al mq dintorni Cinzano 30 km Torino. Tel. 942 1646.
MAPPANO [redacted] agricolo ottima posizione unico [redacted] mq 24.000 anche frazionabile. Tel. [redacted] 9848 - 920.0275.
RIVALTA vende terreno [redacted] progetto approvato [redacted] ottime posizione tel. 349.0246 - [redacted]
[redacted] agricoli di varie dimensioni a 40 [redacted] Torino [redacted] strada asfaltata acqua a L. 2500 al mq. Telefonare 011 940.7162, ore [redacted]
TERRENI agricoli in S. Gillio di 1500 - 2000 - 3500 - 3800 mq vicini [redacted] e acqua, [redacted] tabili vendo da L. [redacted] Telefonare 967.18.87
[redacted] Torino Pianezza Orbassano Rivalta Givoletto Brione San Gillio S. Francesco Sconero vendo; ne acquistiamo ogni [redacted] V & V. Pianezza, [redacted] 967.3153.
[redacted] irriguo e pianeggiante di 27 mila mq con progetto di 5 anni vendo su [redacted] Pinerolo-Cavour. Telefonare 678.362
[redacted] Torino e Pinerolo [redacted] appezzamento di terreno a proprietà di giornate 2,5 a L. 16 milioni 500 [redacted] per giornata. Telefonare 0121 76.954
ZONA Almese vendesi terreno per villa [redacted] 1600 in esclusivo complesso recintato e urbanizzato. 59 milioni. Masera 749 59.96

5 Locali e negozi

domande

ACQUISTIAMO fabbricato industriale in Torino o prima cintura libero pagamento contanti. Spa Carla, telefono 774.777
ARTIGIANO acquista magazzino 700 mq più cortile in Grugliasco, Collegno, Rivoli, Rosta, Avigliana. Telefonare 786.247.
[redacted]ASI in affitto locali mq. 300/800 in Torino e prima cintura uso deposito o magazzino. Tel. [redacted]
CERCO in [redacted] industriale mq [redacted] Torino o prima cintura. Telefonare 610.341.

ISTITUTO bancario milanese ricerca nuova sede in zona Nord, massimo 2000 mq. Scrivere «Publikompass 557 — 10100 Torino».

offerte

A.A. AFFITTASI capannone industriale in Torino mq 1000 coperti con uffici cortile cintato di 700 mq completo impianti termici idrici elettrici. Telefonare 896.155.
A.A. [redacted] box auto libero corso Monte Cucco 21 milioni. Telefonare 603.346.
ABICASE libero Rivalta Tetti Francesi locale seminterrato mq 90 e box auto per 1-2 autovetture. Telefonare 510 853.
ADIACENZE [redacted] Vittorio muri negozio con retro facilitazioni di pagamento. Immobiliare loro 549.761 - 553.204
[redacted]TAS - [redacted] Venaria locale industriale mq 1500 - 1200 - 1000 con uffici e cortile. Tel. 610,341 - [redacted] 958
AFFITTASI adiacente Porta Palazzo [redacted] mq 208 adatto usi diversi. Telefonare 534.402
AFFITTASI adiacenze piazza Statuto muri negozio [redacted] retro cantina e 2 vetrine. Immobiliare toro 549.761 - 553 204
AFFITTASI Bruino zona industriale capannone [redacted] uffici e [redacted] interni [redacted] bina Enel. Telefonare 782.206 - 780.3036
AFFITTASI in Torino a L. 2000 al mq per lavorazione e magazzino locale mq 1200 [redacted]. Tel. 610 341 - 544 [redacted]
[redacted] locale [redacted] mq [redacted] più uffici e alloggio altezza 7 mt. Tel. 610 341 - 544.958
AFFITTASI magazzino vicinanze Porta Palazzo 100 mq luminoso piano terreno. Tel. 707.2227.
AFFITTASI vicinanze corso Unione Sovietica ampio [redacted] 280 mq. circa 5 vetrine con seminterrato mq 290 circa servizi passo carraio. Telefonare 396.766.
AFFITTO locale stazione Dora 800 o 2000 mq adatto magazzino [redacted]. Telefonare 747.803
AFFITTO Venaria locali industriali nuovi mq 500-650. Tel. [redacted] - 610.341
ALLA [redacted] 519.977 [redacted] subito [redacted] Coppino box auto vendesi 20 milioni [redacted].
BORGHETTO vendo [redacted] via Dante, via Torrazza via Ponti da 22 milioni. Agenzia Edilriviera (0182) 970 386.

BORGO Vittoria via Vercelli piano 1° locale mq [redacted] servizi [redacted] divisibile adatto ad attività [redacted] 110 milioni. Auxia 896.687 - 897.774.

BOX auto [redacted] Vica, via Arno, affare singolo spazioso a 13 milioni, doppio 19 milioni 500 mila. Failla & Bertinetto 741.28.74
BOX auto [redacted] corso Brunelleschi. L. 22 milioni dilazionabili. Telefono 585 601 Crimea
[redacted] auto libero [redacted] via Borgaro minimo contanti e dilazioni. Immobiliaretoro [redacted] 761 - 553.204
BOX magazzini nuovi, zona Piazza Madama Cristina, [redacted] a prezzo interessante. Telefonare 662.373 - 605.40.01
BOX per auto-camper e roulotte [redacted] vende c. Agnelli e Lucento [redacted] diritto garantito. Tel. 363.083 o 721.996 - 301.707 ore pasti
BOX per 2 [redacted] riscaldato libero [redacted] zona San Salvario via Morgari soppalcabile 35 milioni 800 mila vende Utip 537.421.
[redacted] S. Paolo via Isonzo angolo via Monginevro piano terra vendesi 3 box, [redacted] o singoli L. [redacted] milioni caduno. Tel. 256.772.
[redacted] (Pinerolo) negozio [redacted] in casa centrale nattata riscaldamento. 61 mq L. 27 milioni [redacted] alloggi e [redacted] stesso [redacted] IMIT (0121) 38 [redacted]
[redacted] in zona Reg[redacted] Parco vendesi con 500 mq coperti e 6000 mt terreno L. 240 milioni trattabili Pram tel. [redacted] 633.
[redacted]NE mq 300 e 450 mq altezza mt 3 provinciale Orbassano-Volvera vendesi L. 38 milioni e 53 milioni. Telefonare 937.6259
[redacted] Vica impresa vende ed affitta direttamente box 2 [redacted] e magazzini. Tel. 515 914 [redacted]
CENTRALISSIMI [redacted] mt [redacted] Porta Nuova in stabile completamente ristrutturato disponiamo per la vendita i seguenti locali liberi: al 1° piano in fregio al cortile mq 100 circa adibibili ad ufficio o magazzino, al [redacted] interrato mq 250 circa, [redacted], ampia finestratura, con montacarico. I locali suddetti sono eventualmente collegabili. [redacted]zo complessivo L. 310 milioni. Tel. 504 497
[redacted]IM vende in Vinovo locale uso industriale - commerciale mq 800 con cortile. Tel. 588.746 - 688.697.
CO.FIM [redacted] nuovo capannone industriale di mq [redacted] con uffici in zona [redacted] di Campagna. Tel. 588.746 - 688.[redacted]
[redacted] vende su provinciale e Bruino nuova esposizione mq 140 più 800 mq sotto e 100 mq sopra cortile cintato.
DI SALVATORE 587.183 - 587.635 affitta via Reiss Romoli porzioni di magazzino e piano di carico. Da mq 1.000 a mq 4.750

ESM
libero basso fabbricato indipendente [redacted] box via Ozanam tel. 512 012.

ESM VENDE
libero locale negozio mq 120 (via S. Ottavio) doppi servizi doppi ingressi costruzione epoca ampia cantina dilazioni. Tel. 512.012.

FAILLA & BERTINETTO affitta Trofarello ca[redacted]one nuovo mq 500 terreno circostante, 1.250.000 mensili. Telefonare 741 2874
FAILLA & BERTINETTO affitta Nichelino [redacted] lang[redacted], basso fabbricato su strada, mq 600, L. 1 milione 200 mila mensile. Tel[redacted] 741.2874.
FRAZIONIAMO in affitto complesso industriale via Saorgio (via C. Salute) locali diverse metrature Furbatto 540.909.
GRIMALDI in buona zona com[redacted] vendo [redacted] locali adatto esposizione con il piano interrati di magazzino [redacted] mq [redacted] carraio costruzione recente. Telefonare 506.9[redacted]
GRUGLIASCO [redacted] Leone boxes auto 15 milioni 500 mila vende Serim Rivoli tel. 958.7295

IFIM
Libera adiacenze [redacted] Novara palazzina uffici di [redacted] costruzione di 550 [redacted] circa con [redacted] uso laboratorio magazzino [redacted] 156 [redacted] circa possibilità di frazionamento in più lotti. Tel. 515.582

IFIM
libero basso fabbricato a locale [redacted] zona Massaua con annessa casetta ristrutturata [redacted] ufficio e abitazione dilazioni e/o permute. Telefonare 748 718 - 741.2834

IFIM
[redacted] Nichelino in [redacted] recente ufficio di 4 camere servizi piano rialzato 68 milioni. Tel. 515.582.

[redacted] Bruino a 18 km [redacted] Torino vendesi muri negozio mq 250 circa e sottostante magazzino mq 370 circa. Tel. 011 539.017
LIBERO luminosissimo seminterrato 250 mq circa adatto uffici scuola privata o deposito vendo vicinanze corso P. Oddone. Orlandini 363.900
LOCALE mq 100 [redacted] Mauro buon investimento da reddito vendiamo 43 milioni. Volendo anche libero. Immobili Italia tel. 585.836.
MAGAZZINI via Botticelli (Barriera Milano) liberi da 50-80-200 mq a L. 700.000 al mq e box auto. Edilfiduciaria 513.853.
MEDIOCASE 389.183 vende prima cintura di Torino capannone industriale anche divisibile ottimo investimento
MONCALIERI n. 4 box nuovi [redacted] luminosi locale unico divisibile adatto anche per laboratorio-magazzino tel. 841.838.
MURI negozio ristorante bar zona commerciale adiacente Fiat Mirafiori magazzino box vendiamo rateando. Utip 518.988
NEGOZIO libero 30 mq zona Lingotto vendesi 20 milioni dilazionabili. Pistone tel. 506.385.
NICHELINO liberi muri negozio mq 84 retro e servizi L. 83 milioni dilazionabili tel. 441.027 - 442.261.
PERMUTO locale commerciale libero e 9 box adatto a qualsiasi attività con stabile in Torino. Telefonare 380.982.
RIVOLI via Piol impresa vende direttamente negozio e uffici facilitazioni pagamento. Tel. 515 914 - 958 9313
S. PAOLO via Osasco affittasi locale mq 830 ingresso riscaldamento indipendente volendo divisibile. Furbatto 544.586
STUDIO CODONI affitta Barriera Milano laboratorio con ufficio mq 250 totali. Passo carraio. 1 milione mensili. Tel. 530 871
STUDIODATA affitta zona S. Paolo basso fabbricato uso magazzino ufficio mq 500 cortile passo carraio doppia entrata. Telefonare 335.8672
TERRASERENA vende Avigliana locale 230 mq uso uffici ottimo per investimento L. 130 milioni. Telefonare 938.873 - 931.1985.
UNIVERSALCASE muri negozio centro Cirié 75 mq L. 47 milioni tel. 650 9505.
VENDO a Cambiano locale mq 500 fronte strada nazionale vicinanze tangenzial[redacted] to a magazzino esposizione. Tel. 657 472.
VENDO a Cambiano locale mq 100 libero adatto uso piccola officina o magazzino vicinanze tangenziale. Tel. 683.809.
VENDO a Cambiano locale mq 1500 adatto a qualsiasi attività commerciale industriale vicinanza tangenziale. Tel. 657.417.
VENDO in complesso industriale frazionato locali a partire da mq 100 a 1500 adatti ogni attività in Cambiano. Tel. 650.8378.
ZONA Vanchiglia magazzino seminterrato 250 mq circa passo carraio vendesi luminoso. Telefonare 657.860

7 Offerte lavoro e impiego

operai, autisti, fattorini

A.A.A.A.A.A. AD ambosessi offresi 1 milione mensili lavoro organizzato via Baretti 20 9 traversa via Madama Cristina.
A.A.A.A.A. AD ambosessi offresi ottima retribuzione per lavoro facile. Via Baretti 9 D traversa via Nizza.
A.A.A.A.A. ASSUMIAMO giovani ambosessi per facile lavoro organizzato ottimo guadagno via Gioberti 35 ore ufficio.
A.A.A.A. A 1 milione mensili cerca ambosessi dinamici e volenterosi eventuale inquadramento via Principe Tommaso 27 bis C.
A.A.A.A. AD ambosessi si offre per attività nuova alto guadagno. Via Reymond 10/8, parallela via Genova fronte Lingotto.
A.A.A.A. AD ambosessi giovani offresi ottimo guadagno per lavoro facile presentarsi ore ufficio via Catania n. 20.

AGGIUSTATORE per manutenzione su 2 torni piccoli stampi a passo tranciatura veloce lamierino, 5° livello, cercasi solo se veramente esperto per zona Torino Nord. Ottime condizioni retributive. Tel. 479.1964.

AZIENDA meccanica di precisione cerca fresatore di 4° o 5° livello per assunzione mediante passaggio diretto. Tel. 424.[redacted]
IMPRESA edile [redacted] capo cantiere veramente capace massima serietà tel. 724.118 - 473.0066.
[redacted] pratico riparazione carrozzeria manutenzione arredamento interno e lavaggio camper cercasi. Tel. 472.702.

commessi, baristi

[redacted] commessa veramente pratica settore, giovane, nubile, bella presenza. Tel. [redacted] 3061.

impiegati

ASTI [redacted] cerca [redacted] spiccata attitudine vendita [redacted] cultura da inserire in posto di rilievo, trattamento economico di sicuro interesse. Telefonare 0141 556 75.
CERCASI inglese francese 5 ore mattino - pomeriggio 5° livello commercio preferibile passaggio diretto. Telefonare 556.255

CONCESSIONARIO autoveicoli marca straniera cerca capo officina per servizio assistenza vetture con i seguenti requisiti: età massima 36 anni esperto meccanico bella presenza attitudine alla conduzione del personale, sono graditi esperienze precedenti. Per informazioni telefonare ore ufficio a Centro Elabora, tel. 538.238.

IMPIEGATA pratica lavori ufficio commerciale solo mattino. Contratto a termine cercasi. Tel. 472.702.
[redacted] esperienza [redacted] fornitori, banche, lavori ufficio, libero subito assume società Torino centro. Scrivere Publikompass 561 - 10100 T[redacted].
[redacted] Moncalieri concessionaria Renault cerca venditori. Telefonare 011 [redacted] e presentarsi via Pastrengo 35.
[redacted] [redacted]are ricerca acquisitori esperti auto propria trattamento con fisso più provvigioni. Telefonare 532.745.
SOCIETA' operante nel [redacted] intermediazione [redacted] ricerca ambosessi diplomati dinamici auto propria per potenziamento del proprio organico e per [redacted]. Telefonare 512.012 Esim.
SOCIETA' ricerca funzionari immobiliari [redacted] comunali — gradita provenienza ramo — Garantiamo stipendio fisso ed interessantissimo sistema provvigioni. Telefonare 447.3897
SOCIETA' servizi [redacted] ricerca anche part time [redacted] acquisitori/trici [redacted] e provvigioni. Telefonare 510.317.
1.[redacted] mensili documentabili con possibilità di prova [redacted] libera, età 22-35, cultura superiore. Tel. 533 181

8 Rappresentanti

A [redacted] automunti [redacted] possibilità guadagno [redacted] 1 [redacted] 600 [redacted] dimostrabili per [redacted] provincia di [redacted] Telefonare ai numeri 02 440.9059 - 440.4070.
ABILISSIMO venditore [redacted] 26-36 [redacted] affermata agenzia immobiliare cerca per trasferimenti [redacted] Richiedonsi presenza buona cultura moralità provata esperienza massima disponibilità. Offresi trattamento di sicuro interesse. Presentarsi corso Matteotti 12, 1° piano
AGENTE per Torino e Piemonte cercasi per importante azienda produttrice macchine ad iniezione termoplastici ed elastomeri. Offresi posizione interessantissima con stipendio base più commissioni più spese ed automezzo. Scrivere Publimen 140 - 21100 Varese.
ORGANIZZAZIONE rappresentanze arredamenti cerca collaboratore per Torino e Cuneo. Ottime possibilità di guadagno. Se veramente capaci sc[redacted]. «Publikompass [redacted] — 10100 Torino»

10 Prestazioni consulenze

[redacted] servizi immobiliari ricerca stabili decorosi da [redacted] e competenza con minima [redacted] Telefonare 510.317

15 Autovetture

A.A.A.A.A.A.A.A. AUTOFRANCIA corso Francia 341 e corso Trapani 116 concessionaria Fiat consegniamo in 48 ore permute vantaggiose rateazioni 36 mesi anticipo personalizzato a vostro comodo inoltre occasioni usato sicuro di tutte le cilindrate e marche consegna in 2 ore piccolissimi anticipi pagamento 36 mesi garanzia 1 anno. Sede essenziale tra le più moderne d'Italia cordialmente vi aspettiamo in corso Francia 341 e corso Trapani 116 (sabato aperto tutto il giorno).

(continua)

Per un inserimento nel mondo del lavoro qualificatevi:

PROGRAMMATORI
OPERATORI
PERFORATRICI
REGISTRATRICI

Per informazioni sui corsi

S.D.C.
Corso MATTEOTTI [redacted]
TORINO - Tel. 548.981
Via Faà di Bruno 79
Alessandria - tel. 445.386

ATTENZIONE:
Corsi di registrazione su macchine **INFOREX**
Pratica effettiva su elaboratore elettronico.
Segnalazione dei pro[redacted] alle aziende interessate

La nuova moneta da 500 uscirà fra tre giorni

— Fra tre giorni potremo finalmente vedere le lire. infatti pubblicato il decreto cui ministero del Tesoro corso legale alla tanto moneta bicolore.

«Per le operazioni di sportello — *informa nota ministeriale* — le sezioni di tesoreria provinciale Stato sono fornite di un congruo quantitativo monete».

Obiettori di coscienza condannati a Cagliari

CAGLIARI — *Tredici mesi di reclusione ciascuno la condizionale sono stati inflitti dal tribunale militare di Cagliari tre giovani che per motivi religiosi sono rifiutati effettuare il servizio leva.*

Arruolati alcune settimane fa, Alberto Villani nativo Roma, Claudio Lo Russo originario Pescara e Alberto di Napoli, tutti tre ventenni, erano arrestati poco dopo l'arrivo reparto appartenenza.

Muore dopo l'incontro un pugile filippino

SEUL — *Il pugile filippino Andy Balaba, peso mosca, è deceduto nella clinica neurochirurgica del policlinico Seul dopo essere stato sottoposto ad un delicato intervento al cervello per lesioni che si era procurato in un incontro dieci round con il pugile sudcoreano Shin Hee-Sup venerdì scorso. Subito dopo l'incontro perduto la conoscenza ed i medici avevano diagnosticato una emorragia cerebrale. combattimento Balaba era atterrato volta nel nono*

In Germania è reato vestirsi da nazista

BONN — *In Germania Federale ieri incorre in un reato chi si veste una foggia paramilitare che ricordi «raggruppamenti» del Terzo Reich. Lo la Corte costituzionale federale in una sentenza che colpisce i gruppi neonazisti. Chi si veste da nazista può puni- in base alla legge che proibisce l'uso uniformi.*

La Corte ha preso questa decisione esaminando ricorso un componente del «Fronte azione dei nazional-socialisti» che stato condannato da un tribunale per sobillazione popolare istigazione all'odio razziale. In riunione di neonazisti, insieme ad altre persone, egli presentato vestito completamente nero una fascia al braccio recante un simbolo che ricordava svastica.

Urss: risposa l'ex moglie (fu costretto a divorziare)

WASHINGTON — Il fisico sovietico Edward Lozanski, che nel 1976 aveva dovuto chiedere divorzio per poter emigrare negli Stati Uniti, si è risposato per procura con la sua moglie.

La donna, Titiana Lozansky, ha contemporaneamente iniziato uno sciopero della fame Mosca con altri cinque cittadini sovietici sposati a stranieri per poter ottenere un visto di emigrazione. La cerimonia nuziale che ha avuto carattere religioso, si è svolta in una sala del Campidoglio, Washington, ed è officiata dal rabbino Joshua Haberman.

Stretto di Gibilterra Forse si farà un ponte

RABAT — Trenta esperti spagnoli e si so- riuniti a Tangeri sotto l'egida del comitato misto ispano-marocchino per il collegamento fisso Africa-Europa, ed hanno esaminato i vari aspetti del progetto per la costruzione di un gigantesco ponte sullo Stretto di Gibilterra. pariato dell'impiego piattaforme petrolifere per il sostegno dei piloni e dell'eventualità optare per un ponte una sola luce.

Un altro di esperti si riunirà fine di maggio presso Cadice per studiare invece la soluzione alternativa che sarebbe una galleria ferroviaria

Chiesa del Settecento trasformata in garage

FIRENZE — Per aver trasformato in chie- del '700, sconsacrata notevole interesse monumentale, quattro persone state citate giudizio pretore fiorentino Mocali. L'accusa violato la legge che tutela i beni artistici e storici.

imputati sono la signora Vincenza Coster Giuliani, 93 anni, proprietaria della chiesa (S. Agostino, in Oltrarno), Luca Dainelli, di 67 e Carlo Naldi di 49, amministratori dei beni della donna.

Oltre «singolare» utilizzazione della chiesa — che aveva suscitato in città polemiche — la proprietaria e gli amministratori sono accusati anche di aver divelto una balaustra e due grate in legno dorato con arabeschi dall'altare maggiore.

LA TASK FORCE STRINGE L'ASSEDIO GALTIERI FORSE PIU' CONCILIANTE PROSEGUE LA MEDIAZIONE DELL'ONU

Londra possibilista sulle trattative, ma intanto mezzi da sbarco marines sono giunti in prossimità delle Falkland

YORK — «task force» britannica sta tando la sua pressione intorno alle Falkland, le trattative livello diplomatico continuano sembra che un nuovo per aprirsi verso la pace.

L'ambasciatore britannico Nazioni Unite, Sir Antony Parsons, nella tarda serata ieri colloqui avvenuti all'Onu «*hanno rivelato l'esi- convergenze alcuni punti*» tra Inghilterra e Argentina.

«*Stiamo affrontare il nodo centrale della questione*» ha il diplomatico britannico; «*non posso dire che abbiamo raggiunto accordo un qualsiasi problema, vi sono alcuni punti sui quali potremmo arrivare una intesa. Fra due o tre giorni sapremo se questo negoziato avrà meno*».

Pur con tutte le cautele possibili, è questa la dichiarazione «più ottimista» rilasciata dalla diplomazia britanni- dall'inizio crisi. In realtà, è sensazione che la giunta militare argentina si stia via via ammorbidendo, rispetto intransigenze e preclusioni che hanno caratterizzato i sondaggi diplomatici settimane scorse.

sul fronte delle trattative sembra profilarsi una debole schiarita (incontri separati fra il segretario generale dell'Onu e i rappresentanti Londra e Buenos Aires proseguiranno oggi) dal punto di vista militare non vi alcun accenno ad un miglio-

ministero della Difesa britannico annunciato che una nave della «taske force» ha colpito una «unità superficie» argentina che trovava nella zona di esclusione totale intorno alle Falkland. Il portavoce ministero ha detto che si è avuta «*una forte esplosione nelle vicinanze dell'obiettivo*», ma non ha precisato tipo di imbarcazione colpita, se la è affondata.

Secondo indiscrezioni confermate, si è appreso inoltre che il transatlantico «Canberra», requisito dalle autorità britanniche dopo lo scoppio del conflitto, giungerà nelle prossime ore nella zona operativa. Sul transatlantico si trovano 2500 fra para e marines. «Canberra» è inoltre scortato cinque unità da sbarco dalle fregate «Ardente» «Argonaut». L'arrivo di questi rinforzi permetterebbe all'Inghilterra di tenta- con discrete possibilità di successo uno sbarco

L'alto comando argentino, da parte sua, ha comunicato nel quale si afferma che «*verrà considerata ostile ogni nave battente bandiera britannica che si avvicini alle isole Malvine o che venga vista minaccia per la sicurezza argentina*». Secondo gli osservatori il comunicato significa che Buenos Aires potrebbe decidere di allargare le attività militari anche oltre la zona dell'arcipelago.

Buenos Aires anche comunicato che, nonostante gli attacchi aero-navali, le piste di atterraggio Port Stanley sono «*perfettamente funzionanti*». Londra ha smentito nuovamente queste dichiarazioni, ma ha ammesso che alcuni aerei atterrati negli spazi erbosi dell'arcipelago e che rifornimenti stati paracadutati.

Oggi intanto dovrebbero arrivare nella capitale argentina i 189 militari catturati dagli inglesi durante sbarco del aprile nelle della Georgia Sud. I prigionieri arriveranno volo un apparecchio linea bandiera olandese.

In Inghilterra si stanno moltiplicando le voci contrarie all'uso forza per risolvere il problema delle Falkland. Ieri monsignor Victor Guazzelli, vescovo cattolico diocesi di Londra-Est, ha affermato che l'azione della britannica «*è contraria allo spirito del Vangelo*».

ISOLE FALKLAND. MILITARI IN STATO «MASSIMA ALLERTA»

Arrestato un architetto per la strage di Todi

PERUGIA — *L'architetto milanese Pierpaolo Saporito, 38 anni, stato arrestato sera dai carabinieri della polizia giudiziaria di su disposizione del magistrato perugino dott. Giacomo Fumu, indaga sul tragico ro- del Palazzo del Vignola quale hanno perso la vita già 35 persone. Stamane infatti, al Sant'Eugenio Roma, è mor- Lotti, 38 anni, tiquario pesarese, che in quell'incendio era rimasto gravemente ustionato.*

Il reato contestato al professionista milanese quello omicidio colposo plurimo, incendio e danni, lo contestato al segretario generale della mostra dottor Francesco Montori, già in carcere

L'architetto Saporito avrebbe collaborato all'arre- del Palazzo Vignola, in particolare per la mostra dei designers che si sarebbe dovuta tenere nella prima di maggio. Le indagini, coperte dal riserbo, avrebbero accertato che il giovane architetto ave- percepito un onorario, sembra consistente, pagato dall'Azienda turismo Todi, dalla tuderina manifestazioni d'arte e Comune, per prestazioni consulenza. L'arredamento della mostra infatti stato rinnovato completamente; più drappi scuri negli stands, nuovo materiale molto più chiaro luminoso scelto nel corso di alcune riunioni tra organizzatori della mostra rappresentanti del Comune dell'Azienda turismo.

A quanto si sa, nei prossimi giorni verranno ascoltati anche gli altri quattro membri del comitato esecutivo della Mostra dell'antiquariato per i quali il magistrato dott. Fumu inviò lunedì 26 aprile comunicazione giudiziaria per gli stessi reati contestati prima a Montori, poi a Saporito.

Piancone, un «br» torinese espulso dal processo Moro

Stamane, prima della deposizione di Savasta

— Un altro imputato del processo contro la colonna romana delle Brigate rosse è stato definitivamente espulso dall'aula del Italico dove cominciata stamane l'11° del processo Moro. Si tratta del brigatista torinese Piancone allontanato dall'aula all'apertura dell'udienza subito dopo aver di leggere un memoriale preparato brigatisti in risposta certe affermazioni Savasta sulla cristiana, su Aldo Moro e sulla «campagna di primavera».

Il presidente Severino Santiapichi ha dapprima diffidato Piancone, che era spalleggiato da Franco Bonisoli, a leggere il documento, facendogli presente che la Corte già acquisito agli una copia quel comunicato non ne consentiva la lettura i contenuti apologetici reato. Piancone non si è dato per vinto e ha proseguito alta la lettura.

A questo punto presidente ha ordinato ai carabinieri allontanarlo dall'aula. Con terrorista tornati nelle celle sicurezza anche tutti gli altri brigatisti della terza quarta gabbia.

Cristoforo Piancone aveva protestato anche per l'espulsione, decisa in una delle precedenti udienze, tre compagni. «*Siamo una entità collettiva* — aveva gridato — *e i nostri compagni debbono essere riammessi in aula*». Il terrorista, però, ha finito per seguire la sorte dei suoi compagni Luca Nicolotti, Lauro Azzolini Petrella, definitivamente espulsi presidente in base a recente disposizione legge non sente all'imputato detenuto tornare ad assistere dibattimento dopo due sivi allontanamenti forzati.

stato arrestato l'11 aprile '78 Torino. I compagni l'avevano abbandonato, ferito, davanti un ospedale. colpirlo, prima morire in agguato, l'agente carcerario Cotugno.

Di inventore ignoto gli occhiali da vista comparvero nel 1300

Furono attribuiti a Salvino degli Amati e ad Alessandro della Spina, [illegible] non è esatto - Il primo che li dipinse fu Tommaso da Modena

«Non è ancora vent'anni che si trovò l'arte [illegible] fare gli occhiali che fanno vedere bene: che è una delle migliori arti [illegible] delle più necessarie che [illegible] mondo abbia», così dichiarava San Giovanni [illegible] Rivolta nei suoi Sermoni manoscritti. Era l'anno 1300. Secondo la storica del costume Rosita Levi Pisetzsky l'inventore degli occhiali è ignoto poiché è errata l'affermazione che esso [illegible] Salvino degli Amati al quale è stato perfino innalzato un monumento [illegible] neppure Alessandro della Spina, al quale Isidoro Del Lungo attribuisce l'invenzione e che invece può essere considerato [illegible] perfezionatore. Sono stati inventati e basta.

L'uso degli occhiali nel [illegible] è testimoniato con esattezza da un affresco di Tommaso da Modena (1352) nel capitolo di San Nicolò del Seminario Vescovile di Treviso. In questo dipinto infatti il cardinale Ugo di Provenza [illegible] cavalcioni [illegible] naso ne inforca un bel paio a lenti rotonde [illegible] montatura di cuoio.

Accanto alla loro funzione propria ed immediata gli occhiali assumono [illegible] l'evoluzione della moda il ruolo di accessorio elegante [illegible] decorativo se non addirittura lussuoso come [illegible] degli «occhialetti» col manico [illegible] la cornice d'argento impreziosita [illegible] un piccolo leone d'oro sfoggiati da Margherita d'Austria. In certi periodi furono di moda quale ornamento esclusivo per gli uomini. La raffinatezza del gusto settecentesco elabora l'occhialetto [illegible] montatura d'oro cesellato personalizzandolo [illegible] i sigilli degli aristocratici: stemmi, casato o iniziali.

Nel periodo umbertino [illegible] signore conti[illegible] a tenere in [illegible] molta grazia l'occhialetto col manico e [illegible] montatura di tartaruga mentre sul naso degli uomini figu[illegible] l'occhiale «pince-nez» appeso ad [illegible] doppio cordoncino [illegible] seta nera. Diplomatici ed ufficiali usavano invece il monocolo volgarmente chiamato «caramella» che scomparve quasi completamente dopo la prima guerra mondiale.

Legato alla storia dell'abbigliamento que[illegible] non [illegible] «perso di vista». Il suo ruolo primario di estrema importanza [illegible] quello di difensore degli occhi. Sia per correggere la vista [illegible] per evitare le offensive provocazioni alla salute degli occhi provenienti dalla luce violenta naturale [illegible] da quella artificiale gli occhiale mettono al riparo dalla polvere [illegible] dal vento. Inoltre gli va riconosciuta [illegible] non trascurabile funzione di paravento per [illegible] scondere lo stato d'animo del momento che altrimenti gli occhi allo scoperto, per tanto che [illegible] si controlli, rivelano attraverso la loro espressione.

Grandi alleati delle donne gli occhiali riescono a coprire più di qualsiasi maquillage il reticolato delle rughe, le borse sotto gli occhi, gli arrossamenti [illegible] stanchezza [illegible] pianto. Sono [illegible] maschera [illegible] applicare quan[illegible] si [illegible] in gran beauté ossia quando [illegible] hanno né il tempo né la voglia di truccarsi. Ma guai ad usare [illegible] occhiale sbagliato perché appoggiato com'è sulle tempie [illegible] sul naso se non è ergonomico può risultare pesante, provocare dolore, insomma dare molto fastidio.

Tutti questi problemi sono risolti dall'industria dell'occhialeria con le sue moderne e sofisticate tecnologie. Naselli [illegible] ponti anatomici, placchette mobili, astine flessibili, ma[illegible] anallergici e leggerissimi facilitano [illegible] produzione degli occhiali ergonomicamente e funzionalmente validi cui va aggiunto il valore estetico [illegible] linea. Un compito questo che spetta al designer, [illegible] progettista che [illegible] tenere d'occhio molti fattori delicatissi[illegible] e [illegible] soltanto l'elemento moda. [illegible] in collaborazione [illegible] l'ottico deve creare degli occhiali [illegible] secondo l'estetica dell'arte ma, come [illegible] Bruno Munari che di design [illegible] intende, secondo «l'estetica della logica».

é meglio vederci chiaro!!

OTTICA

STEFANO

VIA GENOVA 114 - TEL. 63.70.14 - TORINO

CONTROLLO ELETTRONICO DELLA VISTA EFFETTUATO DA UN COMPUTER SEGUITO DA ESAME VISIVO CON APPARECCHIATURE ELETTRONICHE DI ALTA PRECISIONE
ESECUZIONE PERFETTA DI QUALSIASI RICETTA
CONSEGNA IMMEDIATA CON QUALSIASI TIPO DI LENTE E PER QUALSIASI DIOTTRIA

CENTRO LENTI A CONTATTO
NON C'E' NIENTE DI MEGLIO

Ed è subito guerra tra le «grandi firme» italiane e straniere

Versace, Missoni, Roberta di Camerino sulle tracce di Dior, Saint Laurent [redacted] Nina Ricci - Per di più ci si mettono anche le case automobilistiche

Col ritorno della stagione del sole si impongono più che mai gli occhialoni per difendere gli occhi dalla lu- [redacted] abbagliante. Praticamente gli occhiali affumicati [redacted] portano tutto l'anno e, come [redacted] altri accessori dell'abbigliamento, [redacted] anch'essi condizionati dalla moda. Gli stilisti stessi, coloro [redacted] godono una fama indiscussa, col boom degli occhiali si [redacted] vivamente impegnati [redacted] disegnare occhiali. Versace, Missoni, Coveri, Gheradini, Roberta [redacted] Camerino [redacted] altri ancora hanno trovato il modo di firmare [redacted] ennesimo prodotto visto che la febbre del «firmato» continua a salire, perciò dopo avere sigiato abiti, profumi, piastrelle, arredamento e fodere per interni delle auto non hanno perso l'occasione commerciale [redacted] entrare nel campo dell'occhialeria.

Hanno incominciato i grandi couturier parigini [redacted] lanciare gli occhiali [redacted] sole [redacted] le montature da utilizzare per quelli [redacted] [redacted] da riposo. E' stato un [redacted] Gli occhiali di Saint-Laurent, Dior, [redacted] Ricci ed altri big affidati ad attrici e personaggi celebri hanno immediatamente conquistato il mondo femminile [redacted] [redacted] Sophia Loren, considerata [redacted] più bella occhialuta del mondo [redacted] (a [redacted] milioni) agli occhialoni firmati [redacted] noto leader della moda francese.

L'affermazione nel mondo del vestire all'italiana ha spin- [redacted] i nostri stilisti [redacted] interessarsi anche di occhiali consapevoli che le donne accettano ad occhi chiusi tutto quanto [redacted] timbrato dalle loro prestigiose firme. «Non accettano consi- [redacted] — dicono coralmente gli ottici — le donne vogliono il modello debitamente firmato senza preoccuparsi [redacted] la montatura dell'occhiale non si [redacted] alla conformazione del viso e quindi non può assicurare un alto grado di funzionalità [redacted] di comfort. Gli uomini sono meno esigenti tuttavia anch'essi incominciano a guardare l'estetica, [redacted] firma, trascurando la sicurezza ottica».

[redacted] gran [redacted] quest'anno gli occhiali [redacted] Saint-Laurent creati in [redacted] un'équipe di ottici altamente qualificati. Tra i diversi modelli il favorito è il tipo Catherine Deneuve sinuosamente sagomato [redacted] piuttosto larghe. Si trovano esclusivamente nei negozi [redacted] ottica ed affidare la vendita agli specialisti è [redacted] di serietà perché quando [redacted] consulenza del tecnico si fa valere circa la scelta del modello l'occhio sarà veramente vestito su misura.

Tengono ottime posizioni sul mercato i Porsche, un nome legato agli orologi [redacted] all'auto, [redacted] soddisfare l'ambizione (in minima parte) [redacted] chi desidera [redacted] non può possedere la macchina [redacted] l'orologio sportivo. La novità degli occhiali unisex Porsche (anche pieghevoli) [redacted] il modello in metallo [redacted] [redacted] dorato ispirato al nuovo tipo di orologio, [redacted] spegnendosi il boom clamoroso dei Ray-Ban, l'occhiale preferito dai giovani, dai [redacted] nel tipico modello in dotazione alla polizia degli Stati Uniti. [redacted] si vuole portare sul naso qualcosa [redacted] veramente inedito, tecnicamente perfetto non [redacted] che inaugurare il modello Persol-Pininfarina, unisex, [redacted] lenti fotocromatiche che cambiano colore secondo della gradazione della luce: più luce c'è più diventano scuri.

La grinta dell'Alfa Romeo si riflette invece negli occhiali di Liven [redacted] Dopo il modello Freedom, l'unico occhiale con nasello in pelle, [redacted] nato dalla sponsorizzazione nelle corse automobilistiche di Formula 1 l'occhiale in profilo tridimensionale. La collezione [redacted] questa [redacted] [redacted] studiata per guidare [redacted] tutto sprint e sicuri: le aste alte e gli ampi oculari consentono un grande [redacted] visivo. Chi preferisce le [redacted] spartane, aggressive, sceglie Alfa Romeo 882 rettangolare, in metallo personalizzato dalla barra tridimensionale, men- [redacted] il tipo Alfa 883 è un modello originale molto giovanile, quasi [redacted] per affrontare la velocità a viso aperto [redacted] di un [redacted] [redacted] ricambio [redacted] intonarlo ad ogni [redacted] sione.

Non mancano gli occhiali Alitalia - Sport Frames che si distinguono per un [redacted] brevettato che permette mediante [redacted] vite posta [redacted] [redacted] sopra il nasello di allargare contemporaneamente i due colori per sostituire le lenti. Questo occhiale che garantisce [redacted] buon servizio (a differen- [redacted] [redacted] compagnia [redacted] di bandiera) [redacted] presentato in tre versioni: Sport con filtri sfumati, cioè con lenti inorganiche, infrangibili [redacted] peso ridotto; [redacted] [redacted] specchio inorganici estremamente protettivi e Professional [redacted] lenti organiche fotocromatiche, temperate, adatte [redacted] ogni condizione [redacted] luce. Son forniti [redacted] astuccio antiurto completato [redacted] due taschine per le lenti di ricambio, caratterizzato dalla sigla «Alitalia».

VEDER BENE

STUDIO SPECIALIZZATO
IN OTTICA E APPLICAZIONE
LENTI A CONTATTO

MISURAZIONE DELLA
VISTA COMPUTERIZZATA
CON REFRATTOMETRO

LENTI A CONTATTO

MORBIDE
RIGIDE
MORBIDE PER ASTIGMATICI

MONTATURE E OCCHIALI DA SOLE

ZEISS — CHRISTIAN DIOR
NINA RICCI — SAINT LAURENT
VUARNET — VOG
LANCETTI — PERSOL
LOZZA — CARRERA PORSCHE DESIGN

VIA [redacted] 19 - TEL. 0142 [redacted]
CASALE MONFERRATO

METTI IN CORNICE I TUOI OCCHI

OCCHIALI
ASDOR
Brevettati per il massimo confort

L'autorefrattometro NR-1000 F
Nikon
veloce, confortevole controllo della vista in meno di 1.5 secondi

Ottica LeoMenegazzi
di
Mario Menegazzi
-optometrista-

esame della vista
lenti a contatto

Acqui Terme
corso bagni 16 — Tel. (0144)2430

OTTICA

Fratelli MARINELLI

Centro Applicazione lenti contatto

occhiali e montature delle migliori marche

Nina Ricci - Lancetti - Pucci
Lacoste - Carrera Porsche
Design - Alfa Romeo

Binoccoli esclusiva per Valenza

Eschenbach Optik

Viale T. Galimberti 8
Telefono 0131 94.335
15048 VALENZA

Viale Italia 19
Telefono 0382 996.316
27039 SANNAZZARO DE' BURGONDI (PV)

Ricordatevi che i bambini oggi non hanno più complessi a portare le lenti

«I giovani sono più intelligenti di una volta non hanno più paura di essere chiamati "quattrocchi" dai compagni di scuola»

Quando si [illegible] che il bambino ha difficoltà di leggere e scrivere seguendo le righe o i quadretti del quaderno, quando fissa gli oggetti [illegible] aggrotta le sopracciglia, tiene a distanza il libro oppure soffre sovente di male di testa è consigliabile portarlo [illegible] visita dell'oculista. Molti piccoli vizi visivi [illegible] curati [illegible] tempo scompaiono facilmente. Un [illegible] paio [illegible] occhiali prescritti dallo specialista correggono perfettamente quando si tratta di difetti comuni quali la miopia e l'astigmatismo eliminando così emicranie e disturbi ottici.

I bambini soffrono ancora del complesso da occhiali? «*Assolutamente no* — risponde Giuseppe Heer, eminente oculi[illegible] —; [illegible] *sono molto fieri di portarli. E' passato il tempo che il bambino occhialuto temeva* [illegible] *preso in giro dai compagni,* [illegible] *piuttosto le mamme (non parliamo poi delle nonne)* [illegible] *accettano malvolentieri*».

Per i ragazzini [illegible] oggi, molto più intelligenti di quelli di ieri, l'occhiale è [illegible] elemento che li fa sentire importanti. Come spiegano alcuni psicologi proprio per mezzo di quella minuscola impalcatura a vetri acquistano un certo [illegible] dotto[illegible] molto per bene che sovente contribuisce a fargli acquistare [illegible] maturità precoce.

Tuttavia vi [illegible] ancora dei bambini che [illegible] vogliono [illegible] perne di portare gli occhiali e [illegible] questione sollevata [illegible] molte parti pare che in un certo modo sia stata risolta dalla Marcolin.

Tale scienza suggerisce infatti che si può vincere la resi[illegible] e portare gli occhiali associando il prodotto all'idea [illegible] gioco. Dopo un'attenta analisi la Marcolin ha scelto con l'aiuto degli psicologi l'utilizzo di Barbie e Big Jim, personaggi conosciuti [illegible] tutti i bambini. Non [illegible] creature irreali e fantastiche [illegible] bambole al femminile ed al maschile che rispecchiano la realtà. Riproducono [illegible] miniatura [illegible] donna e l'uomo [illegible] cui la bambina e il maschietto trovano [illegible] stessi occhiali [illegible] papà e mamma realizzati nella misura adatta al loro viso nei colori e nelle forme in voga preferite dagli adulti.

Gli occhiali Barbie e [illegible] stanno incontrando i favori del mondo piccino e costituiscono [illegible] strumento che facilita il rapporto bambino-occhiali. Divertente è la custodia stu[illegible] polarizzare l'interesse dei piccoli occhialuti riproducente un [illegible] e pelo dotato inoltre di un originale cartellino [illegible] immagini dei due compagni di gioco dei bambini.

[illegible] suppone che la televisione sia nociva alla vista specie [illegible] che [illegible] fanno quotidianamente indigestione. Occorre sfatare questa opinione piuttosto diffusa anche se a malincuore nel [illegible] che l'ammonimento «smetti [illegible] guardare la tivù altrimenti ti rovini la vista» è più che altro un pretesto per evitare l'abuso del mezzo televisivo. [illegible] vi sono dei [illegible] non è affatto dannosa tutt'al più affatica la vista quanto leggere a lungo. L'importante è che il bambino [illegible] distanza sette volte superiore alla larghezza dello schermo — dicono gli esperti — e che l'ambiente [illegible] sia [illegible] nell'oscurità.

American style

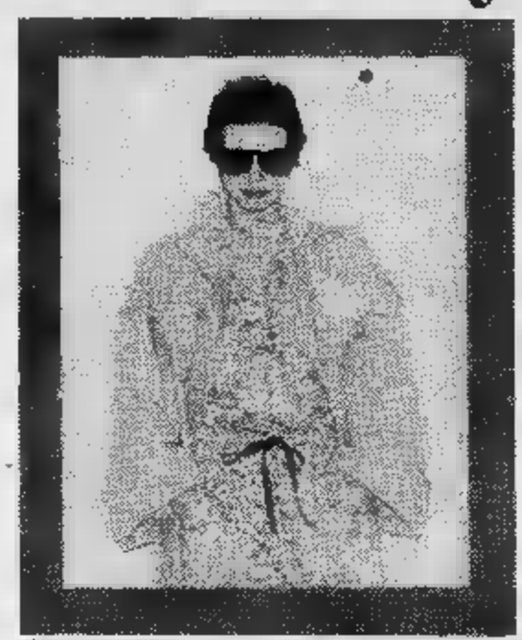

Gli Stati Uniti rappresentano da parecchi [illegible] *per i produttori europei di occhialeria* [illegible] *delle mete più ambite, il mercato* [illegible] *cui* [illegible] *possibile concludere affari importanti poiché, nonostante la significativa presenza di fabbricanti americani, assorbe un'importazione media annuale di 25 milioni di montature da vista. In passato questo attraente mercato sempre disponibile alle innovazioni richiedeva montature eccentriche, oculari sempre più giganteschi, mentre oggi le donne americane hanno imparato* [illegible] *lezione* [illegible] *tempera e raffina il gusto impartita dagli stilisti europei, soprattutto dagli italiani che per il loro inconfondibile stile hanno conquistato le capricciose nipotine dello zio Sam.*

Le richieste sono orientate verso modelli di linea giovanile e di buona qualità. Vogliono montature antiallergiche e sono molto propense per le lenti [illegible] *correttive e cosmetiche. Scelgono* [illegible] *a mezza luna, lenti bifocali progressive. E' perciò finita l'era degli occhiali* [illegible] *medusa, mefistofele, farfalla e cigno che furoreggiavano negli Anni Sessanta. Sono diventati pezzi da collezione* [illegible] *indicato nel bellissimo inserto* [illegible] *agli occhiali stravaganti da Franco Maria Ricci che* [illegible] *sofisticata rivista presenta* [illegible] *galleria di modelli* [illegible] *tratti in* [illegible] *parte dalla collezione* [illegible] *Elton John. Il famoso cantante corto di vista ne possiede circa 300 paia che prima di adottare le* [illegible] *a contatto si portava appresso nelle sue tournée, diligentemente riposti in valigie di alluminio. Occhiali* [illegible] *maschere a forma* [illegible] *cuore, cubi, stelle, piume, serpenti, tartarughe in vari colori e materiali. Occhiali* [illegible] *stupire e divertire i fans abilmente costruiti* [illegible] *sculture, sovente con pretese artistiche, destinati probabilmente a qualche museo.*

L'eleganza [illegible] *linea volutamente semplice* [illegible] *priva di un tocco di classe è* [illegible] *finalmente recepita dalla donna americana, tuttavia vi* [illegible] *molte signore, soprattutto quelle della* [illegible] *età, che non resistono allo sfavillio degli strass, degli elaborati grafismi incisi sul metallo dorato, iridato, argentato. Amano occhialoni grandissimi* [illegible] *agente segreto in gonnella per* [illegible] *occasioni sportive e* [illegible] *affascinate dagli occhiali di linea molto allungata sulle tempie, cosiddetta* [illegible] *gatta, che le fa sentire delle mattarde irresistibili.*

i migliori occhiali della tua [illegible]

Le migliori lenti a contatto.

Esame della vista con tecnologie all'avanguardia. Laboratorio proprio per servirti subito e meglio.

montanaro

TORINO v. CIBRARIO 36 telefono 486565

centro applicazione lenti a contatto

OTTICA SIGNORIELLO

Via V. Emanuele n. 54 · Tel. 9472709 · CHIERI

OTTICA MODERNA

«PROTEGGE I VOSTRI OCCHI DAL SOLE CONSERVANDO LA VOSTRA PERSONALITA'»

DIOR
ZEISS
LANCETTI

ELEGANTI
CLASSICI
ESTROSI

VUARNET
PERSOL
CE-BE
POLAROID

PER LO SPORT
E IL TEMPO LIBERO
LENTI CONTATTO

[illegible] MARTIRI LIBERTA' 45
10073 CIRIE' - TELEFONO 920.0257

Dasso

«OTTICA DASSO LA PIU' IN VISTA DI CHIVASSO»

Piazza Repubblica [illegible]
Tel. (011) 910.1686
10034 CHIVASSO

E poi arrivarono (grande invenzione!) le lenti a contatto

E con loro arrivò anche la possibilità di dare agli occhi il colore (e lo splendore) desiderato - Come si applicano: i consigli del medico

Nello sport e nella vita ricreativa l'utilità [illegible] lenti a contatto [illegible] riconosciuta universalmente [illegible] vita di tutti i giorni moltissimi miopi le u[illegible] normalmente per avere [illegible] aspetto naturale preferendole [illegible] occhiali che scendono sul [illegible] si appannano, pongono [illegible] pro[illegible] quando in quando il [illegible] monta[illegible] si smarriscono facilmente.

Questa geniale [illegible] si [illegible] rivelata [illegible] importante oltre [illegible] indispensabile per la gente di teatro affetta da miopia che prima dell'avvento [illegible] lenti [illegible] contatto recitava o cantava per così [illegible] cieca [illegible] sorte ed [illegible] propria professionalità per non cadere [illegible] buca del suggeritore [illegible] fuori il «quadro scenico».

D'altra parte come potere immaginare Amleto, Otello, [illegible] o [illegible] con gli occhiali? Benvenuta quindi [illegible] correzione visiva [illegible] lenti [illegible] contatto che oggi [illegible] u[illegible] grande diffusione. Però attenzione. [illegible] una decisione da prendere [illegible] leggera. Prima di tutto occorre [illegible] visita dell'oculista: operazione che tutti [illegible] non solo chi [illegible] problemi [illegible] vista dovrebbero [illegible] almeno [illegible] volta l'anno. Non dimentichiamo che la vista [illegible] un patrimonio prezioso che la natura ci ha elargito e specialmente nell'epoca in cui viviamo con l'uso [illegible] l'abuso [illegible] macchina deve essere salvaguardata per il bene [illegible] a quello altrui.

Solo l'oculista è in grado di consigliare oltre che autorizzare a termini di una legge in vigore se gli occhi sono idonei a sostenere le [illegible] contatto. Lo specialista indica [illegible] tipo giusto da applicare se rigide o morbide [illegible] secondo della correzione che [illegible] occhi necessitano.

C'è da [illegible] stupiti nell'apprendere che ci sono lenti [illegible] ad alta idratazione [illegible] 72 per cento d'acqua che [illegible] respirare [illegible] consentono un [illegible] prolungato oltre la media [illegible] nelle [illegible] una d'intervallo. E chi poteva [illegible] che la [illegible] oltre a togliere il fastidio degli occhiali ai miopi potesse modificare la natura cambiando il colore degli occhi? Ebbene le prodigiose lenti [illegible] contatto cosmetiche, correttive e non correttive hanno compiuto questo miracolo.

Modelle fotografiche, indossatrici, annunciatrici televisive, attrici per ragioni di lavoro o per pura vanità cambiano sovente colore degli occhi. *«Generalmente preferiscono [illegible] occhi blu [illegible] verdi con le lenti cosmetiche sia le miopi che quelle [illegible] da [illegible] visivi* — spiega l'ottica Marina Blumenthal — *e non soltanto le cover-girls o le attrici ma anche moltissime altre signore per il gusto di cambiare usano le lenti [illegible] contatto cosmetiche magari alternando i colori [illegible] secondo della moda [illegible] dell'umore, scegliendole nella vasta [illegible] delle tonalità a disposizione».*

[illegible] possono avere anche occhi d'oro come quelli che in questo [illegible] illuminano [illegible] luce abbagliante [illegible] sguardo di Lara Saint [illegible] oppure [illegible] rispecchia nei celeberrimi [illegible] Liz Taylor. In tutti i Centri Ot[illegible] possono trovare lenti cosmetiche [illegible] contatto [illegible] tutti i colori da cambiare [illegible] la stessa facilità con cui si cambia un vestito.

Filtri solari

La [illegible] diffusissima [illegible] rispecchiare l'abbigliamento [illegible] sci in quello [illegible] campioni dello sport bianco continua. Nell'allestire [illegible] guardaroba [illegible] montagna anche i novellini scelgono tute, piumini e piumoni, scarponi, guantoni, berretti ed occhialoni [illegible] sole firmati. [illegible] industriali dell'abbigliamento sciistico vanno [illegible] gara [illegible] sponsorizzare i divi che eccellono nelle varie specializzazioni [illegible] questo sport pagando cifre da capogiro che però ritornano a casa comodamente attraverso il giro [illegible] milioni di appassionati [illegible] neve.

Anche gli occhiali entrano in quest'ottica commerciale di vasta portata [illegible] uno degli accessori primari tanto per chi fa veramente dello sport quanto [illegible] coloro che salgono [illegible] quota duemila soltanto per prendere [illegible] boccata d'aria rarefatta e per abbronzarsi.

Le signore per prendere la tintarella montana (assai più bella di quella marina) portano [illegible] cerchi ampi per proteggere [illegible] gli [illegible] e nello stesso tempo [illegible] grandi onde evitare [illegible] formarsi di bianche occhiaie. Modelli studiati appositamente per la montagna leggeri e [illegible] montature in materiali [illegible] soggetti a deformazioni [illegible] rotture. Ed anche in questo settore tipicamente sportivo al momento della scelta [illegible] sempre bene affidarsi alla consulenza [illegible]

Laboratorio Ottico Moderno

VIA CIGNA 4 BIS
TELEFONO 521.1963
10152 TORINO

BRANDANI
OTTICO

APPLICAZIONI LENTI CONTATTO RIGIDE E MORBIDE
MONTATURE E LENTI DELLE MIGLIORI MARCHE

SAINT LAURENT - MINA RICCI - EMILIO PUCCI - LOZZA - SAFILO

LENTI RODENSTOCK - SAFIRA
LABORATORIO PROPRIO-
SERVIZIO MUTUE
ESAME VISTA

VIA [illegible] 60 - TELEFONO [illegible]
10095 GRUGLIASCO

OTTICA
PETRINI
OPTOMETRISTA
APPLICAZIONE LENTI A CONTATTO

CARRERA PORSCHE DESIGN
VIENNA LINE
SILHOUETTE

VIA BORGARO, 35
10149 TORINO
TEL. 297.014

LABORATORIO D'OTTICA OCULISTICA
VASON A.

SPECIALITA' OCCHIALI DA VISTA
LENTI A CONTATTO
SERVIZIO MUTUE
CONSEGNA SOLLECITA

10122 TORINO
Via Bligny, 9
Tel. (011) 530.761.

prima vera
[illegible], vantaggi[illegible] opportunità per i [illegible] occhi: una visita [illegible] via Cibrario 36. Montanaro è serietà e professionalità in ottica [illegible] optometria, tutto ai più [illegible] livelli tecnologici. Specialista per lenti a contatto, Montanaro [illegible] assistenza [illegible] sempre garanzia di [illegible] scelta giusta.
montanaro
i migliori occhiali della tua vita
V. CIBRARIO [illegible]
TEL. 48.65.85

OCCHIALERIA
DI CAPPONI
«QUANDO UNA BUONA VISTA NON TI COSTA UN OCCHIO»
ESAME VISTA
LENTI CONTATTO
VIA MONGINEVRO [illegible]
TELEFONO 704.347
TORINO

Lo sapevate che Torino è la capitale del design anche per gli occhiali?

Iniziò nel 1917 Giuseppe Ratti (con modelli sportivi e destinati all'esercito) in un piccolo laboratorio artigianale - La situazione oggi

Oltre [redacted] di attività significano «continuità [redacted] espansione». Più [redacted] slogan [redacted] un modo di ve- [redacted] cose, di sentire i problemi del nostro tempo. Quando nel lontano 1917 Giuseppe Ratti [redacted] a [redacted] la fabbricazione [redacted] occhiali per lo sport e per l'esercito in [redacted] piccolo laboratorio artigianale il mondo della grande industria muoveva i primi passi: quelli che sarebbero [redacted] i [redacted] industriali che hanno [redacted] città affrontavano una miriade di problemi organizzativi che in certi casi potevano sembrare insolubili.

In quell'epoca pionieristica Ratti ebbe la chiara visione delle [redacted] una progressione produttiva senza [redacted] e senza incertezze affidata [redacted] un prodotto di alta qualità che in breve sarebbe [redacted] famoso nel mondo. Una questione [redacted] nelle proprie forze [redacted] nelle proprie capacità, la granitica decisione del capitano [redacted] che seppe [redacted] così lucido [redacted] perseverante nelle idee e nel [redacted] d'azione. I fatti gli diedero ampiamente ragione: i nomi di Persol e Me- [redacted] nati [redacted] contraddistinguere [redacted] da [redacted] e montature [redacted] aste. [redacted] divennero universalmente noti e attual- [redacted] milioni di [redacted] e montature che portano queste sigle sono [redacted] nel mondo da genti di Paesi diversi.

Vale quindi la pena [redacted] ricordare la figura [redacted] sottolineare la [redacted] forte personalità che lo spinse a occuparsi [redacted] attività che in [redacted] ricerca [redacted] bello, del ben riuscito, del perfetto, poste in opera praticamente e non soltanto abbozzate o tentate su basi chimeriche. Al canto [redacted] «Tripoli [redacted] suoi d'amore» (1911) il giovane Ratti partì per [redacted] come giornalista-reporter, mestiere congeniale [redacted] natura esuberante. Negli anni della prima guerra mondiale prestò servizio in aviazione e sul finire [redacted] conflitto inizia la fabbricazione degli occhiali: una produzione limitata [redacted] piccola serie [redacted] nel laboratorio di via [redacted] al [redacted] negozio intitolato Berry. Pochi anni dopo fondò la scuola per [redacted] preparazione di tecnici specializzati nell'ottica e nel 1926 fece il grande [redacted] creando il pri- [redacted] nucleo [redacted] complesso industriale [redacted] via via si è sempre più ampliato. [redacted] Lungodora Firenze, in uno stabilimento moderno e bene attrezzato (tuttora [redacted] dell'ottica Ratti) nel periodo d'oro delle [redacted] e dei brevetti inizia [redacted] produzione [redacted] scala [redacted] occhialeria: l'artigiano diventa industriale.

[redacted] doti [redacted] costruttore e ricostruttore [redacted] questo straordinario personaggio [redacted] in [redacted] la loro potenza [redacted] pienezza durante la seconda [redacted] mondiale: [redacted] distruzione [redacted] [redacted] devastazione dello stabilimento [redacted] Lungodora [redacted] lo in- [redacted] a trasportare [redacted] tutti i macchinari superstiti fuori [redacted] a [redacted] dove organizzò [redacted] vero e proprio villaggio di lavoro, comprendente uffici, capannoni [redacted] officine, alloggiamenti e mensa [redacted] dipendenti. Al termine della guer- [redacted] inizia l'opera [redacted] ricostruzione. L'azienda si ingrandisce, sorgono nuovi edifici accanto ai vecchi e la fama di quest'industria torinese si dilata con la conquista di nuovi mercati.

[redacted] passione genuina per i fiori, [redacted] per [redacted] industriale, [redacted] spingono ad [redacted] [redacted] presidenza dell'Associazione Orticola del Piemonte [redacted] sotto questa veste ha contribuito [redacted] ingentilire [redacted] volto della città con aiuole [redacted] prati sempre verdi. [redacted] ricordare il meraviglioso giardino al Valentino accanto [redacted] To-Esposizioni [redacted] da [redacted] e lasciato in eredità ai torinesi. [redacted] scuole oggi portano [redacted] nome di questo cavaliere del lavoro: [redacted] scuola per apprendisti giardinieri [redacted] Grugliasco e [redacted] scuola di Ottica, autentico esempio di modernità e organizzazione [redacted] cui [redacted] e l'arredamento sono dovute alla generosità [redacted] Giuseppe Ratti che sapeva trasformarsi da industriale in mecenate, da tecnico in poeta.

L'opera [redacted] Ratti [redacted] senza pause sotto [redacted] dinamica guida [redacted] Oreste Blumenthal, [redacted] e chirurgo, [redacted] la specializzazione in oculistica conseguita all'università di Torino. Delegato per [redacted] Europeo [redacted] Ottica e Meccanica [redacted] precisione [redacted] l'Uomo [redacted] futuro che alla sua prestigiosa attività affianca quella dell'insegna- [redacted] alla Scuola per ottici con mansioni direzionali.

Gli [redacted] prefissati [redacted] migliorare [redacted] produzione sono sempre raggiunti [redacted] che [redacted] recentissimo Mido [redacted] campionario degli occhiali da vista e da sole, i macchinari per occhialeria usciti dagli stabilimenti torinesi hanno (come [redacted] pre) ottenuto un grandissimo successo. La serie degli occhiali [redacted] signora dai colori esclusivi [redacted] dal design tipicamente [redacted] si avvalgono di [redacted] inconfondibili che costituiscono di per [redacted] una garanzia. A [redacted] chiusa gli operatori economici [redacted] vari Paesi hanno ordinato [redacted] classico modello Persol 649 unisex lanciato da Dustin Hoffman con montatura tartarugata chiara; tipo corno e bianca (proposto anche nella versione pieghevole) che i consumatori possono trovare in tutti i negozi specializzati [redacted] [redacted] lire. Altrettanti consensi [redacted] ottenuto l'occhiale da [redacted] un cocktail [redacted] forme [redacted] colori [redacted] riflettere lo stile elegantemente sportivo.

[redacted] sensazionali novità lanciate da Ratti fa riferimento [redacted] fantastico [redacted] da sole firmato Pininfarina. Si tratta di [redacted] tipo di occhiale di [redacted] disegnato da chi [redacted] nel campo dell'industrial design [redacted] cinquant'anni e col [redacted] ha [redacted] lo stile stesso dell'automobile. [redacted] concetto forma-funzione, principio fondamentale del design, non è stato trascurato [redacted] Pininfarina e in questa occasione il risultato è una serie di occhiali di linea attuale e sportiva [redacted] grado [redacted] dettare [redacted] moda nel settore dell'occhialeria. Progettati [redacted] chi vuole guidare bene i nuovi [redacted] - Pininfarina da sole [redacted] distinguono per le differenti soluzioni estetiche e per i colori di chiara ispirazione automobilistica: [redacted] sono stati tenuti [redacted] all'ultimo Salone dell'Automobile.

Le grandi mostre

Le mostre specializzate nel settore dell'ottica e dell'occhialeria a livello europeo (Mido, Silmo, Optica) che si svolgono a primavera nell'arco [redacted] quindici giorni hanno una funzione insostituibile [redacted] massima importanza per coloro che operano in questo delicatissimo campo. La presentazione delle novità tecniche, [redacted] risultati dei [redacted] procedimenti, le più sofisticate creazioni stilistiche vengono spesso gelosamente riservate [redacted] queste occasioni essendo [redacted] produttori ben consci di avere la possibilità di incontrare il fior fiore degli operatori economici del settore su scala mondiale.

[redacted] è conclusa ieri, 10 maggio, [redacted] dodicesima edizione del Mido, rassegna internazionale di ottica, optometria e oftamolgia, allestita nel quartiere fieristico [redacted] Milano. Una mostra-mercato gigantesca articolata su tre piani espositivi cui hanno partecipato 524 espositori di 23 Paesi del mondo. Da vari anni questa colossale vetrina di prodotti per gli occhi e di tutto quanto [redacted] legato al sistema visivo (strumenti di optometria [redacted] oftamolgia, attrezzi, macchinari [redacted] materie prime) registra [redacted] successo in continua ascesa cui [redacted] [redacted] estranea la perfetta, funzionale organizzazione dovuta soprattutto alla suddivisione razionale per settori merceologici dei prodotti esposti.

Considerando i giudizi espressi dagli operatori economici affluiti massicciamente alla rassegna milanese, il Mido rispetto alle [redacted] mostre specializzate, «Silmo» francese e «Optica» tedesca, è il maggior punto d'incontro internazionale attorno al quale ruotano interessi com- [redacted] di vasta portata soprattutto nei confronti delle nostre esportazioni che mantengono posizioni [redacted] tutto rispetto con grande sollievo della bilancia dei pagamenti.

l'ottico
DI BERTALOTTI

ACCURATO
ESAME
DELLA VISTA

•

SERVIZIO
MUTUE

•

LE MARCHE
PIU'
PRESTIGIOSE

YVES SAINT LAURENT
NINA RICCI

CORSO PESCHIERA 275
TELEFONO 721.922
TORINO

OTTICA
PONS

OCCHIALI: montature e lenti delle migliori marche
LENTI ZEISS
ROBERTA DI CAMERINO
LAROCHE - FIORUCCI
MARWITZ - MARCOLIN - RAY-BAN

LABORATORIO PROPRIO

[redacted] PINEROLO
PIAZZA L. BARBIERI 29 - TEL. 0121 22065

OTTICA
LEONE

IL MEGLIO DELLA
PRODUZIONE
INTERNAZIONALE
COLLEZIONI COMPLETE

■

DIOR
SILHOUETTE
SAINT LAURENT
PUCCI
GHERARDINI
BALESTRA

■

ESAME OPTOMETRICO
DELLA VISTA
LENTI CONTATTO

■

PIAZZA STATUTO 5
TELEFONO 531.583
TORINO

Rosa pesca, albicocca glicine o vinaccia i colori delle montature

E' la moda di quest'anno: tinte squillanti a volte combinate insieme - Metallo e plastica: l'ultimo esperimento

I produttori italiani [redacted] occhialeria occupano uno dei primi posti sul mercato [redacted] e continuano a sfornare prodotti apprezzati [redacted] soltanto per [redacted] linee [redacted] la sapienza tecnica [redacted] anche per [redacted] pittorico col quale scelgono i colori. [redacted] delle montature firmate [redacted] specialisti [redacted] competono [redacted] i francesi e [redacted] difficile dire [redacted] il più bravo. [redacted] l'affermazione del made in Italy in questo campo [redacted] ombra [redacted] superbia indubbiamente i migliori siamo noi.

Dal punto [redacted] vista tecnico la qualità italiana oggi [redacted] ha niente da [redacted] agli altri. Nel corso di queste ultime stagioni i nostri produttori si sono [redacted] sul colore: [redacted] effetti screziati sono [redacted] sostituiti gradatamente [redacted] coloriture sfumate nelle combinazioni [redacted] tonalità delicate quali [redacted] rosa pesca, l'albicocca, il glicine e il classico vinaccia.

La moda dell'anno [redacted] ha [redacted] esplodere i colori squillanti ha sollecitato i produttori [redacted] interpretare nuovi effetti tono [redacted] tono, combinazioni cromatiche a due o tre colori [redacted] ma sempre [redacted] buon gusto realizzate su [redacted] di plastica e di metallo.

[redacted] vari tipi [redacted] si [redacted] comunque di una produzione sofisticata. Nella plastica [redacted] sono [redacted] particolari in metallo o delle decorazioni [redacted] mano che mettono in evidenza il Crystal e i [redacted] accesi.

[redacted] di [redacted] dei metalli consentono [redacted] la [redacted] [redacted] piene [redacted] ed anche nel «combinato» (celio-metallo) molti [redacted] i particolari eleganti provocati appunto dall'abbinamento [redacted] plastica [redacted] metallo.

In tema [redacted] linee si nota la tendenza [redacted] la geometria e le estrosità per delle forme più smussate, classiche, adatte ad addolcire il viso. Le dimensioni riguardanti gli occhiali da [redacted] [redacted] mantengono moderatamente grandi [redacted] quest'orientamento risente [redacted] degli [redacted] che [redacted] questi ultimi due [redacted] hanno [redacted] una valida [redacted] all'industria dell'occhialeria.

Come tutti gli europei anche gli italiani risentono della [redacted] dell'Estremo Oriente, [redacted] in misura [redacted] rispetto a francesi [redacted] tedeschi perché i [redacted] nostri sono leggermente inferiori.

D'altra parte i produttori orientali non [redacted] [redacted] ottenere le raffinate sfumature di colore e quei dettagli accuratissimi ed elaborati tipici delle nostre lavorazioni.

Purtroppo i prezzi continuano a [redacted] ma chi vuole un [redacted] occhiale, tecnicamente perfetto, esteticamente raffinato, sia [redacted] vista che [redacted] sole, [redacted] deve badare al prezzo [redacted] alla qualità.

Servizi [redacted] **Elsa Rossetti**

OTTICA
Ferraris
TUTTO PER LA CONTATTOLOGIA

IN ESCLUSIVA LENTI CONTATTO
WÖHLK
BAUSCHELOMB
ZEISS

OCCHIALI DA VISTA E DA SOLE DELLE MIGLIORI MARCHE
ROBERTA CAMERINO
CHRISTIAN DIOR
SAINT LAURENT
NINA RICCI
CARRERA PORSCHE DESIGN

PER I GIOVANI
KRIZIA - VOG - RAY BAN

A VOSTRO SERVIZIO PERSONALE ALTAMENTE SPECIALIZZATO

ASTI Corso Alfieri [redacted] - [redacted] 0141 32.521

cavalli ottico

SPECIALISTA APPLICAZIONE LENTI A CONTATTO

VIA AMENDOLA 5 C 10121 (VIA ARCIVESCOVADO)
TORINO
TELEFONO 534.900

CINE - FOTO - OTTICA

CENTRO REFLEX srl

CHECK-UP VISIVO
CENTRO DI APPLICAZIONE LENTI CONTATTO
PROVE GRATUITE

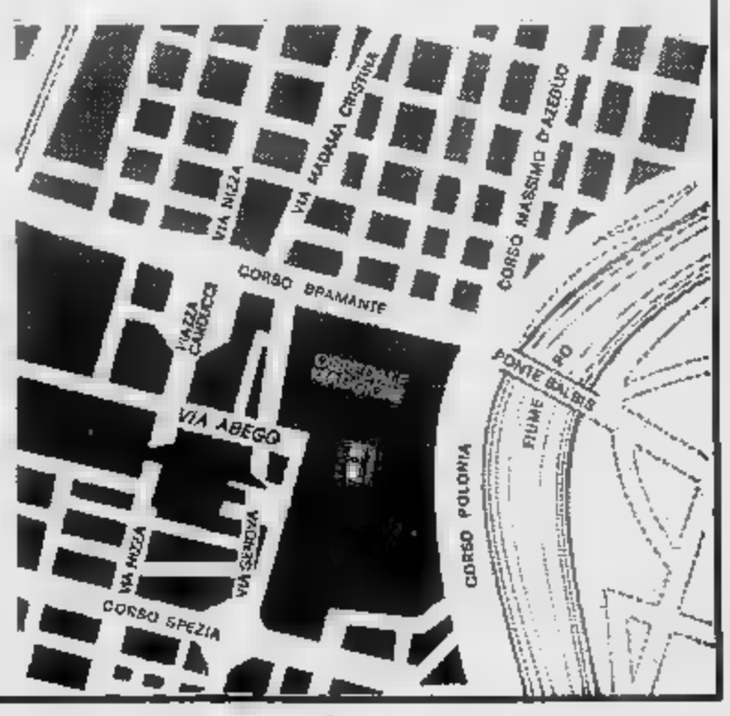

Via Abegg 10
(prima a sinistra via Nizza)
dopo piazza Carducci
Telefono 636.734
TORINO

L'atletica «rifiuta» le pillole

di SARA SIMEONI

fu così che anche in Italia per opera di qualche appassionato una decina d'anni fa il centro studi e ricerche nell'ambito della federazione di atletica leggera. Si voleva capire bene il funzionamento della macchina sportiva e possibilmente quella «formula uno» per una messa a punto più particolareggiata in vista del risultato ambito.

A questo proposito furono mobilitati scienziati e tecnici sportivi con la speranza che risolvessero in un baleno il problema. Tutto l'ambiente era emozionato pensando prime riunioni e novità che vi sarebbero scaturite, l'inizio non fu per niente facile; scienziato e tecnico non si capivano, era come se parlassero due lingue differenti. La terminologia usata dagli uni o era sconosciuta o aveva un diverso significato per gli altri e le esperienze fatte nei «campi» diversi spesso non collimavano o talvolta inconcepibili. Quindi passato del loro glorioso centro costellato da discussioni lunghissime e animatissime dove l'equivoco spesso faceva protagonista.

Dopo qualche tempo di incomprensioni che aveva un tocco di comicità al connubio sport-scienza prevalse l'intelligenza fatta di pazienza e umiltà da entrambe le parti. E proprio l'umiltà e la pazienza di sopportare le fesserie che talvolta venivano dette per inesperienza nei diversi campi hanno permesso che si iniziasse dialogo che tuttora continua con ottimi risultati.

Il grosso successo del centro studi in collaborazione con i tecnici è stato quello di aver trovato la via più breve per il raggiungimento di un risultato. Fino a qualche anno fa gli allenamenti erano piuttosto pesanti da sopportare; si passavano ore ed ore in campo svolgendo grosse quantità di lavoro e spesso l'atleta raggiungeva la forma migliore a fine stagione. Ora grazie a questa équipe di studiosi per noi atleti diventato un piacere in campo... un momento, non è che ora l'allenamento ha diventato una barzelletta ma per lo meno dopo una prova si ha ancora la forza di ridere e scherzare. Diciamo che la fatica fisica meglio sopportata. Quindi le ore passate in campo sono diventate più qualitative e più specifiche senza dispendio di energia inu-

A questo punto però l'atleta può incorrere in uno stress anche nervoso dato il diverso impegno richiesto perciò ne- momenti opportuni venga maggiormente controllato punto vista e, se il sostenuto farmacologicamente con supporti vitaminici o altre sostanze lecite.

Il centro studi si pone obiettivi fondamentali: dell'allenamento per individuare gli elementi della preparazione; due, l'analisi del gesto sportivo in funzione degli attrezzi usati e dell'ambiente.

Per farla breve: la nota positiva di questo centro ricerche è che non ha voluto passare per la via più breve cercando la pillola che, ingoiata, trasforma l'atleta in una sorta di Hulk ma ha scelto di migliorare le possibilità «naturali» del corpo umano. Quando avremo raggiunto questo tipo di perfezione (e ce ne porrà del tempo se l'umanità lascerà che specie con la sua evoluzione) sfortunatamente in molti avremo terminato la carriera sportiva.

Partito come supporto ai tecnici il centro studi ora si allargato fino a diventare area progettuale di tutta la federazione e si occupa di studi tecnico-scientifici, dirigenziali e legislativi e di impiantistica sportiva. Inoltre ha raggiunto una dimensione internazionale per aver organizzato corsi a tecnici e dirigenti dei Paesi africani, e dell'America centro-meridionale. Ora che dottor Nebiolo, presidente della federazione di leggera, raggiunto l'alta carica di presidente della federazione internazionale di atletica leggera studi visto catapultare a livello internazionale maggiori responsabilità e più impegno.

Data l'importanza raggiunta il si è messo a disposizione tutte federazioni sportive attraverso la pubblicazione di una rivista, «Atletica studi», a livello di consulenza. Il di questo centro è il dottor Benzi, ricercatore dell'Università di Pavia, dove ha sede parte scientifica, mentre la parte tecnica ha sede a Formia presso la scuola nazionale di atletica leggera, il cui direttore il maestro di sport Nicola Candeloro è segretario generale del centro studi.

La profez «Non sian è tutto da

Dino Zoff, vecchio saggio della Juventus, non è vigliato. Che la sua squadra a giornata dalla fine si ritrovasse a braccetto della Fiorentina lo dava per scontato. L'atmosfera festosa dello stadio, l'estasi dei tifosi che si accingevano a celebrare lo scudetto in anticipo non l'hanno impressionato per niente. Lui, friulano tutd'un pezzo e vecchio esperto dei campi di gioco, si è fatto incantare.

«Mi rendo conto di andare un po' controcorrente — *esclama* — ma per me non c'è proprio nulla di strano. Era logica delle che i viola ci raggiungessero. Già dieci giorni fa assegnavo il 50 per cento di probabilità di successo sia alla Juve che alla Fiorentina. E noi, allora, avevamo quel famoso punto vantaggio».

L'impatto con l'ostica realtà costituita dal Napoli, Zoff l'aveva dunque previsto in tutta la sua dimensione. squadra Marchesi forte, ben disposta, pertanto non mi pare che ci sia restare aperta per il che ci abbia imposto il pareggio».

Juve però aveva Rossi...

«Paolo ha il possibile, si è mosso anche bene, ma dovuto fare i conti con una difesa ben salda».

E Bruscolotti ha finito per rimediare una figura più bella del vostro centravanti...

«Il terzino napoletano sta giocando al massimo da un pezzo, ha in difficoltà un po' tutti gli attaccanti che è trovato di fronte. Tutto sommato, era scritto che finisse così, prevedibile che noi attaccassimo che Castellini si confermasse molto bravo, insomma che il Napoli ci portasse via questo punto prezioso».

Finirà con uno spareggio?

«Domenica prossima sì noi che i viola avremo impegno molto difficile. Ne ce dovremo vedere un Catanzaro orgoglioso che sogna di concludere alla grande un bel campionato la Fiorentina è attesa invece dal Cagliari che si gioca proprio coi viola le ultime salvezza. Conclusione: sarà una giornata balorda sia la Juve che per la Fiorentina, non si vuol molto a prevederlo».

Tardelli « domenica

probabilmente serio del temuto l'infortunio ha costretto Tardelli interrompere il secondo ripresa partita che aveva un stiramento e consigliato giocatore re da

di 24 sembra che la diagnosi iniziale si rivelando troppo pessimistica e che si semplicemente ri sentimento che potrebbe risolversi rapidamente già tempo per il prossima a Catanzaro. Proba

In Francia, tutti a cavallo

Nella grande diffusione il segreto dei successi negli sport equestri

Sono mila i francesi che vanno a cavallo. Almeno mila sono gli impianti equestri — maneggi, scuole di equitazione, club — sparpagliati nel territorio della repubblica e 40 mila i cavalli da sella.

Una massa così imponente di praticanti spiega i successi a catena dei cavalieri transalpini nella più prestigiosa delle competizioni internazionali, il G.P. delle Nazioni che si svolto per la cinquantesima volta a Roma nell'inimitabile campo ostacoli di Piazza di Siena. La formazione di Francia, capeggiata da Bertrand de Balanda, ha vinto per la quinta volta consecutiva il prestigioso titolo del corso ippico, precedendo inglesi, svizzeri e italiani.

Circa 250 mila i cavalieri censiti fine dell'80. Oggi dovrebbero aver raggiunto e superato i mila. Cento mila vanno a cavallo senza essere aggregati ad una associazione sportiva. Quest'ultimo dato pecca per difetto perché molti proprietari seconde case con terreno a disposizione tengono cavalli da sella nelle stalle-scuderie per servirsene durante i «week-end».

Il fenomeno dilagando a macchia d'olio. La passione del cavallo chiuso delle caserme è esplosa all'aperto e coinvolge masse sempre più di accoliti.

Il ministero dell'Agricoltura, ovviamente, guarda con interesse al diffondersi del fenomeno. Per favorire l'allevamento e lo sviluppo dell'equitazione delle competizioni equestri il governo stanzia 150 milioni di franchi all'anno, più di 30 di italiane. L'ingente somma viene prelevata dagli utili degli ippodromi di trotto e galoppo da dove l'ippica, attraverso la «tiercé», arriva in tutte le sotto forma di lotteria nazionale settimanale. l'ammontare lordo scommesse è stato 22 miliardi franchi, qualcosa come 4500 miliardi lire. In Italia nello stesso anno il movimento è risultato di 825 miliardi, 5 volte meno di quello francese.

Le specialità del «dressage», del completo equitazione, dei cross campagna, dei concorsi di salto hanno impegnato 1981 268 mila cavalieri, 11 per cento in più dell'anno precedente. Nel conto non entrano le sfide fra cavalieri agricoltori e i meeting non autorizzati. I cavalieri patentati per gareggiare nei concorsi ufficiali sono circa 17 mila. Ovviamente tutti hanno una preparazione tecnica adeguata. specialità del salto ostacoli una sessantina i cavalieri livello internazionale, «completo» gli atleti più bravi si riducono a trenta, nel «dressage» sono di meno.

Oltre al milioni franchi distribuiti alle varie scuole da parte del ministero dell'Agricoltura, l'equitazione francese può sponsorizzazione di ditte diverse che vedono nel cavallo un tramite propizio alla diffusione commerciale prodotti.

Alessandro Debernardi

Stasera il «Bela Balogh»

Lo splendido trittico internazionale della sciabola conclude stasera (ore 20,30) nella palestra del Club Scherma al Valentino (ingresso libero) con la quarta edizione del Master «Bela Balogh».

Alla ribalta otto più forti blasonati sciabolatori del mondo, in assalti ad eliminazione diretta alle dieci stoccate: l'olimpionico sovietico Kronopuskov col suo Burtsev; l'iridato polacco Wodke col connazionale Bierkowski; l'ungherese Gedeovari, campione europeo e vincitore della Coppa del Mondo per tre volte consecutive; bulgaro Tchmoakov il padovano Dalla Barba.

Dos

«Ora che sia

Vengono da Mazza campi

Judo: filosofia o sport? «E' assurdo continuare mitizzando le tradizioni tali: oggi uno sport vero e proprio, tale va trattato», afferma Fabrizio Marchetti, allenatore del Centro Ginnastico Torino di Chiara, una distinzione accademica, ed invece non lo intendere il judo attività sportiva a tutti ha significato abbandonare apparato tradizionalistico e filosofeggiante per frequentare sempre più le palestre, sviluppare la parte atletica, allenarsi di più e meglio.

E i risultati sono mancati. Tre atleti torinesi, Davide Mazza, Roberto Marchetti e Giovanni La Commare, sono arrivati alle finali del campionato italiano per cinture nere, disputato a Treviso settimane diciannovenne addirittura riuscito a conquistare tricolore juniores nella categoria kg guadagnarsi convocazione in maglia azzurra. In squadra nazionale c'è anche altro giovanissimo torinese, Diego Angelotti (categoria ragazzi), mentre in campo femminile Margherita Ricci ha conquista-

CAMPIONE

ia di Zoff no favoriti giocare»

Cresce [redacted] *convinzione che la Juve si aggiudicherebbe l'eventuale spareggio in virtù della propria esperienza, Zoff però* [redacted] *è dell'avviso.* «Secondo me, questi [redacted] sono ragionamenti validi. La maggiore esperienza che ci viene attribuita non può costituire un elemento di vantaggio per la Juve. Le due squadre hanno caratteristiche proprie, punti forti e altri deboli, reparti equilibrati ed altri meno, tutti fattori che potrebbero influenzare qualunque partita e non soltanto l'eventuale spareggio. Ad altri elementi non credo proprio, anche [redacted] questo [redacted] le due squadre [redacted] suddividerebbero le probabilità».

Tra Zoff e Castellini con- [redacted] *il dialogo* [redacted] *distanza. Cordiale, all'insegna dell'ammirazione reciproca, in perfetta sintonia con l'amicizia che lega da anni i due migliori portieri d'Italia. Domenica, dopo* [redacted] *partita tra Juve e Napoli, Castellini è stato subissato di elogi nonché di imbarazzanti accostamenti* [redacted] *Zoff, il qua-* [redacted] *secondo molti con la maglia azzurra offrirebbe minori garanzie di validità. Anche in questa occasione, la lealtà* [redacted] *portiere napole-* [redacted] *non era venuta meno.* «Inutile parlarne, Zoff [redacted] notizia soltanto quando sbaglia», [redacted] *infatti commentato Castellini. La rivelazione fa sorridere* [redacted] *campione bianconero, commos-* [redacted] *tanto affetto.* «Luciano è sempre stato molto gentile con me — [redacted] *Zoff* —: lo ringrazio di cuore».

Castellini-Nazionale, [redacted] *rapporto difficile, anzi impossibile. Chiediamo* [redacted] *giocatore juventino* [redacted] *ha una* [redacted] *spiegazione in merito. Sfortuna, incomprensione da parte di chi deve fare le scelte* [redacted] *soltanto la... colpa di essere nato in un momento sbagliato e* [redacted] *essere quasi coetaneo di Zoff?* «Come rispondere — *s'interroga il bianconero* —. Luciano gioca da anni alla grande, è sempre tra i migliori, ciononostante Bearzot non lo prende in considerazione. Forse il c.t. ha idee diverse, forse le sue idee si collocano in prospettiva futura, dare un'interpretazione in proposito [redacted] è semplice».

Piercarlo Alfonsetti

risentito» in campo?

bilmente [redacted] stato proprio [redacted] [redacted] aver interrotto la partita alle prime avvisaglie [redacted] dolore [redacted] ha evita- [redacted] che [redacted] malanno diven- [redacted] qualche cosa [redacted] più grave.

Senza Gilles Villeneuve il gran vecchio è solo e attaccato da tutti

Anche nello sport, purtroppo, in occasione dei momenti più difficili, gli avvoltoi sono sempre in agguato. E' facile infierire su chi è moralmente a terra. Per questo qualcuno ha già approfittato dell'incidente di domenica a Zolder, della tragica scomparsa di Gilles Villeneuve, per attaccare la Ferrari. Il «nodo» della questione è sempre il solito: il motore turbo, centro di tutte le polemiche di questi anni in Formula 1. Le accuse sono già state lanciate. Se il pilota canadese non avesse avuto 30-40 chilometri all'ora di più a disposizione per superare la March di Mass, — si è detto — non sarebbe accaduto nulla e l'incidente avrebbe potuto avere una dinamica meno agghiacciante.

Nulla di più falso. Prima di tutto i propulsori sovralimentati non sono così più veloci di quelli aspirati. E' vero che sono parecchio più potenti (70-80 Cv), ma queste energie non possono essere sempre impiegate. Fino a questo momento, in diversi anni di corse, da quando cioè è arrivata la Renault nei Grandi Premi, questa superiorità si è evidenziata in poche occasioni, favorite da condizioni particolari come l'altitudine. In rettilineo i «turbo» [redacted] rapidi, [redacted] in certe curve vengono nettamente superati.

Il caso Villeneuve-Mass poi è ancora diverso. Il pilota della Ferrari stava [illegible] al massimo, mentre il tedesco viaggiava su ritmi nettamente inferiori e con tutta probabilità stava per rientrare ai box. E' poi stato lo stesso Villeneuve a chiarire molte volte che non [redacted] potenza [redacted] il rischio [redacted] struzione, [redacted] delle «minigon- [redacted] nelle gomme speciali, [redacted] di ammortizzatori.

Agli [redacted] il motore turbo, comunque, la Ferrari [redacted] risponde. A [redacted] il colpo della scomparsa di [redacted] stato [redacted] duro, più di quanto non si possa [redacted] il [redacted] praticamente solo nella [redacted] ha [redacted] come per la scomparsa [redacted] un figlio. Enzo [redacted] ha [redacted] più [redacted] in [redacted] perdite gravi. E' [redacted] condizione [redacted] impotenza, quella in cui si trova, [redacted] la quale [redacted] un [redacted] della sua carriera può fare nulla.

Il pericolo [redacted] componente [redacted] automo- [redacted] Ma nessuno può [redacted] Ferrari non abbia [redacted] soprattutto in [redacted] ultimi tempi, [redacted] battaglia per la [redacted] rischi [redacted] — [redacted] Villeneuve — [redacted] perché mi [redacted] macchina». Certo non [redacted] immaginare, il povero [redacted] monoposto più [redacted] mondo [redacted] potuto [redacted] un impatto così violento.

Cristiano Chiavegato

(Nella fotografia Niki Lauda che ha contestato la manovra [redacted] Jochen [redacted] prima dell'incidente, osserva ciò che [redacted] rimasto della Ferrari).

sena: «E' un Toro da battaglia»

mo salvi, aggiunge, la Coppa è più vicina - Un plauso ai giovani che sono cresciuti domenica dopo domenica»

La sicurezza matematica della salvezza è raggiunta e il Torino può disporsi con animo sereno per l'ultimo impegno di campionato e al match di ritorno contro l'Inter (al Comunale, questa volta) per la finale della Coppa Italia. Senza più patemi d'animo saprà finalmente fornire saggi di buon gioco, dopo averne offerti [redacted] *grinta e volontà?* «Non siamo squadra da spettacolo — *taglia corto Dossena che anche domenica contro il Milan ha lottato fino alla fine nonostante una contusione subita nel mercoledì* [redacted] *Cop-* [redacted] *che* [redacted] [redacted] *messo* [redacted] *forse fino all'ultimo* —. Siamo una squadra da battaglia».

Però, [redacted] *qualche tempo a questa parte, si* [redacted] *visti sempre più frequenti momenti* [redacted] *buon gioco* [redacted] *par-* [redacted] *ragazzi come Bertoneri, Ferri* [redacted] *Francini (prima che si infortunasse), ottimi partner* [redacted] *fianco di campioni su cui* [redacted] *c'è più nulla* [redacted] *scoprire come Zaccarelli* [redacted] *Dossena.* «Questi ragazzi stanno facendo in pieno [redacted] loro dovere — *sottolinea il centrocampista granata* — confermando tutto il bene che si diceva di loro [redacted] dimostrando, soprattutto, un carattere [redacted] [redacted] volontà che sono importantissime premesse positive per il loro futuro.

Già si parla [redacted] *futuro, dunque, adesso che* [redacted] *per-* [redacted] *in serie A è assicurata. Un futuro, però,* [redacted] *il Torino non potrà più affrontare nelle stesse condizioni di quest'anno.* [redacted] *le premesse — vedi* [redacted] *Susic, indipendentemente dalla sua infelice conclusione — per l'allestimento di una squadra più forte sembrano esserci. Anche perché, e lo si è visto a San Siro,* [redacted] *inutile macinare gioco in difesa* [redacted] *a centrocampo se poi in attac-* [redacted] *non c'è nessuno in grado* [redacted] *rendersi veramente pericoloso.* «E' chiaro che una punta con caratteristiche di realizzatore [redacted] dotata [redacted] esperienza [redacted] carattere ci farebbe molto comodo — *ammette Dossena* —; credo che insieme [redacted] questi ragazzi che avranno [redacted] di esperienza in più sulle spalle [redacted] con un paio di inserimenti giusti potremo fare una buona squadra. Non da scudetto. [redacted] certamente competitiva».

Soprattutto con qualche rinforzo all'attacco, visto come vanno le [redacted] [redacted] *che Pulici non è eterno.*

Un problema, quello dell'attacco, che si proporrà già con una certa gravità fin da mercoledì prossimo, nella partita di ritorno con l'Inter in cui si dovrà rimontare il gol subito a Milano. «Un 1 a 0 è senz'altro nelle nostre possibilità — *afferma sicuro Dossena* —. E magari anche qualche [redacted] di più. Dicono che l'Inter è più forte fuori casa che [redacted] [redacted] Siro, lo so, ma mi sembra che domenica a Bologna non lo abbia dimostrato. Noi, in ogni modo, ci proveremo [redacted] potrebbe darsi che tutti insieme, una volta sistemata [redacted] faccenda salvezza, riusciamo a farcela».

Giorgio Destefanis

Torino i nuovi judoka one italiano juniores

'ALIANO [redacted]

lo la medaglia di bronzo ai campionati italiani assoluti (categoria [redacted] kg).

C'è [redacted] che [redacted] soddisfatti dunque: «Sono risultati che non si improvvisano — *tiene a precisare Fabrizio Marchetti* — [redacted] che [redacted] frutto della mentalità [redacted] contraddistingue la nostra società: superando problemi finanziari non indifferenti tendiamo [redacted] far disputare ai nostri atleti il maggior [redacted] di gare possibile. Il che [redacted] traduce in un grosso bagaglio [redacted] esperienza [redacted] momento degli appuntamenti importanti. Ora però sarebbe indispensabile trovare uno sponsor che ci permetta di proseguire [redacted] questa strada».

C'è molto interesse attorno [redacted] *judo?* «Solo in Torino e provincia [redacted] [redacted] judoka tesserati Filpj. Purtroppo [redacted] industrie [redacted] [redacted] interessate [redacted] nostra attività in modo sporadico, proprio perché [redacted] judo viene considerato ancora da molti una filosofia più [redacted] uno sport vero [redacted] proprio. E' ora però di rendersi [redacted] che i tempi [redacted] cambiati».

[redacted] *Mazza, «fiore all'occhiello» dei* [redacted] *judoka allenati* [redacted] *Fabrizio Marchetti, ha incominciato* [redacted] *frequentare le palestre all'età di 9 anni in modo del tutto casuale, attraverso* [redacted] *scuola. Contemporanea-* [redacted] *praticava altri sport: calcio, pallavolo,* [redacted] «Ad un certo momento però ho dovuto [redacted] una scelta, ed ho privilegiato [redacted] sport che più mi piaceva — *rac-* [redacted] *Mazza* — [redacted] come [redacted] [redacted] judo occupa gran parte della mia giornata, [redacted] [redacted] un impegno [redacted] non [redacted] pesa».

Quali sono [redacted] *doti* [redacted] *un buon judoka?* «Alla base del campione ci sono sempre volontà e costanza — *risponde l'allenatore Marchetti* — fisicamente [redacted] un forte senso dell'equilibrio [redacted] di coordinamento generale, [redacted] [redacted] potenza e velocità». *Quali* [redacted] *ora gli obiettivi* [redacted] [redacted] «E' un giovane [redacted] grosse possibilità — *preannuncia Marchetti* — se continua con [redacted] [redacted] serietà dimostrata finora può raggiungere risultati [redacted] valore mondiale». «[redacted] presto per parlarne — *si schermisce* [redacted] [redacted] *interessato* — [redacted] fondo per me [redacted] judo [redacted] semplicemente una passione: frequento l'ultimo anno [redacted] [redacted] caso classico [redacted] abbinare sport [redacted] studio non [redacted] sempre un'impresa facile».

[redacted] **Sannazzaro**

Caprera: società di canottaggio senza canottieri?

Il Po è sporco, la gente si disamora

Con la primavera, i canottieri sono tornati a gareggiare sul Po e sui laghi, mentre i «turisti» del remo e della pagaia hanno ripreso a discendere fiumi e torrenti.

«Stampa Sera» passa in rassegna le sei società del canottaggio torinese che ci raccontano il loro passato, il presente ed i programmi futuri. Ci siamo già occupati dell'Esperia (sabato 3 aprile) e del Cerea (venerdì 16 aprile). Ora è la volta della Caprera. Seguiranno Armida, Sisport Fiat Aviazione e Circolo Amici del Fiume.

Sul Po è la società dell'anno, [redacted] come risultati agonistici, almeno nel contesto delle celebrazioni del centenario di Garibaldi. Il nome di «Caprera» infatti le è stato attribuito proprio in onore dell'Eroe dei Due Mondi. Era l'aprile [redacted] ed i 19 fondatori, invece di «Canottieri Bugianen», optarono per il nome dell'isola [redacted] conservava le spoglie del condottiero allora appena scomparso.

Il canottaggio era uno sport molto popolare a quei tempi. Si facevano regate ogni domenica e le rive del fiume erano affollate di gente vestita a festa: la banda dei Carabinieri suonava e metteva allegria. Canottaggio e «Belle Epoque» andavano a braccetto: ancor oggi la Caprera è conosciuta come uno dei club più mondani ed esclusivi della Torino-bene. Tra i soci ci [redacted] Rubatto e Pianelli, commercianti, industriali, sportivi.

Presidente, da 30 anni, è Giulio Degli Esposti, titolare di un negozio di cristallerie di via Garibaldi. Settantaquattro anni «portati da alpino». Degli Esposti è stato un grande sportivo: antesignano dello sci in Italia, alpinista, calciatore, atleta, buon tennista. Unico [redacted] ad offuscare la sua «stella d'argento» al merito: non ha mai praticato del canottaggio agonistico. *«Però, fino a quando è stato possibile, ho fatto del sano diporto sul fiume* — tiene a precisare — *da vero pioniere, partecipando anche a raid di più giorni».*

Ed ora tutto questo non è più possibile? *«No, finché non entrerà in funzione il collettore, andare sul fiume è sconsigliabile. Non si può rischiare di cadere in acqua: è inquinata, qualche volta puzza perfino. L'ho anche detto al sindaco: andare sul Po in queste condizioni è un [redacted] solo per chi fa dell'agonismo».*

Al punto che certi soci della Caprera farebbero volentieri a meno di barche e canottieri? *«Sono i [redacted] venuti, che non hanno mai fatto del canottaggio. Gli sport del remo e della pagaia incidono parecchio sul bilancio della società: milioni ogni anno per barche, equipaggiamento, trasferte. Comunque è una mentalità che spero di riuscire a modificare: voglio rilanciare il canottaggio da diporto, [redacted] una volta».*

La Caprera ha una solida tradizione in questo senso: *«Il nostro primo raid fluviale risale al [redacted]* — ricorda Degli Esposti — *attraverso il Po, il Ticino e il Naviglio [redacted] Pavia fu raggiunta Milano. Tre anni dopo i canottieri della Caprera collegarono Torino a Venezia via fiume. Adesso alla Caprera [redacted] arrivate canoe, tennis e bocce, [redacted] non si può certo pensare [redacted] una squadra [redacted] canottaggio [redacted] canottieri».*

«Dovrà finire anche per noi il tempo delle vacche magre»

Scarseggiano le nuove leve, l'allenatore Serramoglia denuncia

Date storiche: [redacted] società.
[redacted]: Cofondazione del Rowing Club Italiano.
[redacted]: Cofondazione Fisa.
[redacted] Stella d'Argento al merito sportivo.
Benemerenze sportive: [redacted] campionati [redacted] assoluti; 2 campionati europei universitari; 1 universiade; partecipazione a un campionato mondiale; partecipazione a 6 campionati europei.

Agonisticamente parlando, la Caprera sta attraversando [redacted] di quei momenti che, con un eufemismo, vengono definiti «non proprio floridi».

«Siamo in una fase di transizione — *spiega Mauro Serramoglia, direttore tecnico ed atleta-big della [redacted]* —, uno di quei periodi di magra che capitano abbastanza frequentemente [redacted] piccoli club che, non potendo disporre su [redacted] gran [redacted] di giovani, [redacted] un po' lenti nel sostituire con forze [redacted] quelli che smettono».

Degli oltre [redacted] soci [redacted] Caprera, quelli che remano sono infatti [redacted] quindicina in tutto: altrettanti [redacted] cimentano con canoe e pagaie. E gli altri? C'è chi gioca a tennis, chi a bocce (ma [redacted] che nel passato), e soprattutto ci sono le carte, il bigliardo, le boccette. Gente che passa notti intere al tavolo verde ed il canottaggio neppure sa cosa sia. Gente che [redacted] canottaggio anzi farebbe volentieri a meno.

[redacted] *parliamo della squadra agonistica che comprende canoa e canottaggio, due essenze tradizionalmente rivali sul fiume.* «Da noi non esistono problemi di convivenza, almeno tra i ragazzi», *si affretta a dire Serramoglia. I canoisti hanno conquistato il più bel risultato agonistico della passata stagione: [redacted] terzo posto ai campionati italiani [redacted] K4 che vale oro perché ottenuto alle spalle di due squadre militari.*

Adesso c'è stata qualche defezione (Bazzini-junior ha raggiunto il fratello agli «Amici [redacted] Fiume», i «canadesi» Menna e Buffa sono approdati ai Murazzi, presso l'Associazione Piemontese Canoa) ed il [redacted] non si può più fare perché Paolo Zanoni è militare [redacted] Sabaudia.

«Il problema dei canoisti è quello di non avere [redacted] allenatore — *spiega Serramoglia* — [redacted] ognuno deve essere autosufficiente e di prendere [redacted] squadra nuovi elementi neppure è possibile parlarne».

Punte di diamante restano i «fluviali» Massimo Racca e Massimo Zanoni (rispettivamente quarto e sesto nella gara internazionale sull'Enza, [redacted] inizio di stagione), insieme agli «olimpici» Siro Scanavacca e Dario Blasich ed agli juniores Raffaele Spina ed Enrico Carlucci.

Ed i canottieri? Mauro Serramoglia, figlio d'arte, 28 anni, laureando in medicina, punta tutte le sue carte sulle [redacted] universitarie. «A luglio ci saranno i mondiali all'Idroscalo di [redacted] — *afferma* — ed io vedrò di riuscire a fare qualche [redacted] di buono per chiudere la carriera in bellezza». *Sta preparando [redacted] «due senza» con Gorgoni ed è in parola anche per un «quattro» intersociale (con Gorgoni, Iseppi [redacted] Italiano).*

«Poi smetto» *assicura. E' in barca [redacted] quando [redacted] 11 anni. A chi passerà le consegne?* «C'è Edoardo Sandrone — *elenca* —, un ragazzo che cammina forte: lo scorso anno è stato selezionato per Italia-Svizzera pesi leggeri a Casiano. Ora è al primo [redacted] senior: può gareggiare sullo skiff e magari salire su [redacted] buon "quattro [redacted] coppia" misto [redacted] il Cerea. Poi ci sono gli junior Pietro Addabbo e Roberto Borello e qualche ragazzo [redacted] imparando: tutto qui. Il prossimo anno contiamo di fare [redacted] leva giovanile: il tempo delle vacche [redacted] deve finire anche per noi».

SERRAMOGLIA CONTROLLA [redacted] DERIVA

[redacted] di
Marco Sannazzaro

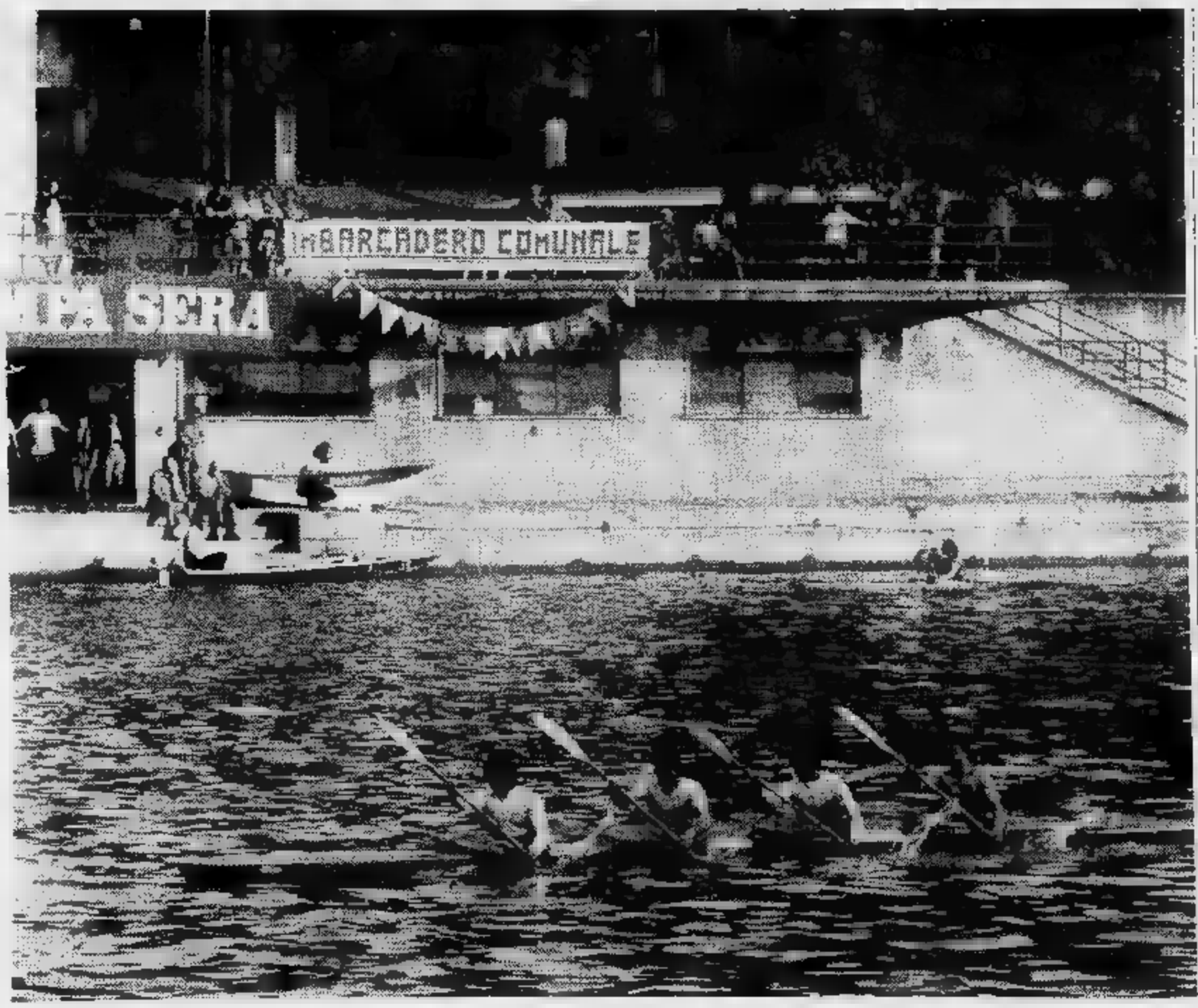

Seconda categoria risultati, classifiche

Girone [redacted] ritorno: Briga-Saz-[redacted] 1-1; Ornavassese-Crusinallo 0-6; C.T.P. Intra-Nebbiunese 2-1; Mercurago-Domodossola 0-0; Mergozzo-Fondotoce 1-0; Pievese-Gargallo 3-2; Viscontea-Lesa 0-2.

[redacted] Crusinallo punti [redacted] Briga 33; Visconteа 32; Fondotoce 31; Mercurago, Sazzese, Domodossola, CTP Intra 25; Pi[redacted] 24; Gargallo, Nebbiunese 23; Lesa 22; Mergozzo 21; Ornavassese 16.

Girone B 13° [redacted]: Borgolavezzaro-Maranese 2-1; Vespolate-Casalvolone 2-1; Cavaglio-Pombiese 5-2; Varalpombiese-Fontanetese 3-0; Granozzese-Recetto 1-1; Pernatese-Vaprio 3-1; Villaggio Dalmazia-Romentinese 3-3.

Classifica: Romentinese punti 39; Cavaglio 37; Varalpombiese, Pombiese 31; Fontanetese 28; Borgolavezzaro 26; Vespolate 25; Maranese, Vill. Dalmazia 24; Pernatese, Granozzese 23; Vaprio 21; Casalvolone 19; Recetto 17.

[redacted] **C [redacted] ritorno:** Buronzese-Valle Cervo 0-0; Donato La Perfetta-Valdengo 0-11; Salussola-La Ce[redacted] 1-3; Pray-Lessona 6-0; Pettinengo-Massazza 5-3; Occhieppe-[redacted]ssese 1-1; Villaggio La Marmora-Verrone M.L. 4-0.

Classifica: Verrone punti 32; Valle Cervo 30; Pray 29; La Cervo 27; Salussola, Occhieppese, Valdengo, Pettinengo 26; Lessona 24; Mossese 23; Massazza 22; Buronzese, Vill. Lamarmora 21; Donato La Perfetta 15.

Girone [redacted] 10° ritorno: Hone-Anpi Elter 1-4; S. Christophe-Arnad 4-2; Sarre Chesallet-Chatillon [redacted]-1; Gressan-Morgexcarbo 0-1; Quart-Guido Saba 1-2; Issogne-Tin Pel 11-0; Nus-Verres 1-0.

Classifica: G. [redacted] punti 35; Is-[redacted] 34; Anpi Elter 33; Morgexcarbo 29; Sarre Chesallet 26; Verres, [redacted]. Christophe [redacted] Arnad 24; Nus 23; Chatillon, Quart 19; Gressan 14; Hone 10; Tin Pel 4.

Girone E 13° [redacted] Scuole Cristiane-Villata 5-2; Piemonte Sport-Bianzè 2-3; Saluggese-Borgodalese 2-1; Balzolese-Caresanese 3-0; Carisio-Sangermanese 5-2; Pro Palazzolo-Cavaglià 1-1; Ronzonese-Fontanettese 1-2.

Classifica: Balzolese, Carisio punti 42; Bianzè, Caresanese [redacted] Pro Palazzolo [redacted] Piemonte Sport, Ronzonese, Saluggese 24; Villata, Cavaglià, Fontanettese 23; Borgodalese 20; Sangermanese 19; Scuole Cristiane 14.

Girone F 11° ritorno: Rodallese-Azeglio 3-0; Bert. Villanova-Bellavista 1-3; Borgofranco-Caluso 1-1; Busanese-La [redacted] 1-1; Ciriacese-Forno 2-3; Sanglustese-Pi-[redacted] 0-1; Soveco Speranza-S. Giorgio Can. 3-0; Tecnocalcio-Tonenghese 1-2.

[redacted]**ca:** La Nolese punti 43; Soveco Speranza 38; Sanglustese 36; San Giorgio Canavese 35; Busanese, Tecnocalcio 30; Caluso 26; Tonenghese 25; Bellavista 22; Bertolino Villanova, Rodallese 21; Borgofranco 20; Forno, Piverone 19; Ciriacese 15; Azeglio 12.

Girone G 13° ritorno: Borgonuovo-Almese 0-4; Pianezza-Avigliana A.F. 0-2; Borgo S. Remo-Fiumana S. Giusto 1-1; Coazze-Pozzostrada 2-1; Druentina-Manif. Susa 3-2; Giaveno-Rivoli Rivolese 0-0; Pino Maina B.L.-Paradiso L.R. 1-2.

[redacted] Almese punti 39; Druentina 36; [redacted] Rivolese 33; Pino [redacted] 32; Giaveno 30; Coazze 29; Paradiso 27; Pianezza 25; Pozzo Strada, Manifattura [redacted] Borgonuovo 18; Borgo S. Remo 17; Avigliana Foss. 16; Fiumana TS.

[redacted] **H 12° ritorno:** Lamet-Airaschese 2-1; Villar Perosa-La Loggia 4-1; Trofarello-Lesna 1-1; S. Giorgio To-Perosa 0-0; Rivalta-Sa.Fa. 2-0; [redacted] Martiri-Sport Mirafiori 3-3; Social C.T.O.-Luserna 0-0.

[redacted] Perosa punti 40; So-[redacted] CTO 38; Airaschese 33; Luserna [redacted] Rivalta 31; Trofarello 27; Villar Perosa [redacted] Lamet 23; 66 Martiri Grugliasco 21; Sport Mirafiori 19; La Loggia, [redacted] Giorgio To 16; Lesna 11; Sa.Fa. 10.

Girone I 11° ritorno: Atl-Fortino-Volpiano 4-2; Cromodora-Amicizia 1-6; Ardor-Eur. Settimo 0-2; Vanchiglia-Brandizzo 1-1; Pianese-Corleone 2-2; Mondialpol-Giardin Palatino 2-0; Montanaro-Leyni Jolly 1-2; [redacted] S. Benigno-Rivarossese 2-0.

[redacted] Eureka Settimo punti [redacted] Amicizia 40; Atletico Fortino 38; Mondialpol 35; [redacted] San Benigno, Brandizzo 29; Ardor, Giardin Palatino 27; Montanaro, Corleone 24; Rivarossese 23; Leyni Jolly 19; Pianese 18; Cromodora 15; Volpiano 11; Vanchiglia 10.

Girone L 13° ritorno: A. Picchi-Pilonetto 1-3; Junior Nellese-Aux. Valdocco 2-2; Barracuda Fin.-Loescher 3-3; Orione Valletta-Bogino [redacted] Nuovo 1-0; Cenisia-Borgo Mercato 3-1; Unionsport-G.A.R. 2-4; Junior [redacted] Testona-Leo Scala 3-0.

Classifica: Orione [redacted] punti 45; Picchi 38; Pilonetto 37; G.A.R. [redacted] Junior Testona [redacted] Junior Nelle-[redacted] [redacted] Bogino Nuovo 25; Auxilium Valdocco e Borgo Mercato 24; Barracuda 22; Cenisia [redacted] Loescher 21; Unionsport 18; Leo Sacià 17.

Girone [redacted] 11° ritorno: Barge-Cuneo Saetta 4-0; Beinette-Cavallermaggiore 3-2; Cameranese-Savigliano 81 0-1; Scarnafigi-Clavesanese 2-1; Pedona-Cuneese 1-0; Robilante-Manta 1-1; Marene-Mo-[redacted] 0-2.

[redacted] Barge, Moretta punti 34; Beinette 32; Clavesanese 31; Scarnafigi 27; Cavallermaggiore 26; Savigliano '81, Cuneo Saetta [redacted]4; Robilante 22; Manta 20; [redacted]ne 19; Marene, Cuneese 15; Cameranese 9.

Girone N 12° ritorno: [redacted] lanese-Arquatese 4-3; Aur. Castelcerlolo-Mandrogne 3-3; Bar Cine-Cantalupo 1-1; Bassignana-Pad. Termobagni 3-0; Val. Mazzola-Canelli 3-4; Fresonara-Costigliole 1-1; Sale-Piovera 2-0.

Classifica: Costigliole punti 40; Santostefanese 36; Canelli 35; Sale 31; Bar Cine, Fresonara 30; Piovera, Bassignana 25; Mandrogne 21; Cantalupo 20; Padema Termobagni 18; V. Mazzola 17; Aurora Castelcerlolo 16; Arquatese 8.

Juventus crolla ora è nei guai

Baseball: Novara al comando

Sono rientrati, almeno in parte, i sogni [redacted] gloria della Juventus mentre il Motor Fiat Novara, pur [redacted] giocando, [redacted] migliorato [redacted] propria posizione in classifica, grazie [redacted] decisione [redacted] giudice sportivo che ha dato partita vinta agli azzurri in seguito al ricorso dell'incontro col Bollate.

Dunque, i bianconeri di Woodhead, sconfitti in entrambe le gare da un Grosseto sicuramente più valido in attacco, anche se gli arbitri han-[redacted] avuto [redacted] ruolo quasi determinante con decisioni talmente discusse da indurre Costa in... tentazione, vale a dire a farsi espellere per proteste. Non [redacted] mai successo e probabilmente [redacted] succederà mai più per il terzo [redacted] della Juventus e della Nazionale. Un momento [redacted] rabbia che può capitare a chiunque anche se non dovrebbe succedere.

Nella lotta per la poule scudetto, [redacted] tanto, la Juventus [redacted] stata in parte ridimensionata: forse [redacted] chiesto troppo [redacted] se stessa e quando c'è stata la possibilità della vittoria, automaticamente [redacted] perso. Una coincidenza? Non crediamo, fatto sta che ora la Juventus deve sperare in qualche [redacted] falso dei grossetani, [redacted] cominciare [redacted] prossimo week-end con la Parmalat. In [redacted] contrario sarà proprio il Grosseto ad accedere alle poule scudetto assieme [redacted] Parmalat, Rimini e Nettuno.

Le posizioni si stanno delineando, nonostante una gran-[redacted] prestazione in attacco di Borghino, peraltro scontrollato nei lanci, mentre Garrett [redacted] è fatto mettere in difficoltà dalle curve [redacted] Cappuccini che [redacted] quanto [redacted] ha messo in pratica [redacted] teoria [redacted] Stewart secondo il quale i «colored» soffrono appunto le curve a cau-[redacted] del colore [redacted] loro pelle. Nullo Farano, [redacted] le lenti speciali, mentre Mattonelli ha cercato di ripetere il «pescaggio» [redacted] Pesaro lanciando palle al rallentatore che i toscani hanno puntualmente castigato.

Nella prima [redacted] [redacted] Juven-[redacted] [redacted] stata castigata proprio dal [redacted] campo corto visto il susseguirsi [redacted] fuoricampo ottenuti da Mutz, Stewart, Luongo, ancora Stewart e Boscarol. Nel secondo match, equilibrio fino al sesto [redacted] Cappuccini [redacted] Borghino sul mound poi un fuoricampo [redacted] Mitchell [redacted] [redacted] doppi di Garrett e Borghino lasciano intendere un'illusione che [redacted] spegnerà abbastanza presto. Ancora [redacted] fuoricampo [redacted] Mutz [redacted] Mattonelli e Maggiora che cercano [redacted] chiudere la gara con il minore danno possibile. Ancora un fuoricampo [redacted] Mattonelli ma oramai [redacted] la fine.

Per il Motor Fiat a Milano tanta acqua, dunque gare rinviate. Mentre il Parma vinceva entrambi gli incontri [redacted] Roma, la situazione in classifica vedeva sempre l'imbattuto complesso [redacted] Guilizzoni al comando. Ora si tratta di insistere specie nel doppio confronto di Lodi. Da notare che la squadra [redacted] sta giocando così bene, che il tecnico della Nazionale p.o. chiamerà probabilmente in azzurro sia Capuozzo che Vada; quest'ultimo è giovanissimo [redacted] sta denotando tanta classe [redacted] conferma che in [redacted] città come Novara [redacted] baseball sta diventando una grossa realtà.

Il Settimo ha pareggiato a Savona in un doppio confronto abbastanza combattuto per la Serie A 2. La squadra [redacted] Riva ha affrontato questo campionato senza alcun timore reverenziale, come dimostra il fatto che sinora i torinesi han-[redacted] sempre pareggiato. Nonostante [redacted] fuoricampo, il Savona ha dovuto accontentarsi della divisione dei punti (13-7 [redacted] prima gara, 11-12 la seconda). Anche Fradella è [redacted] [redacted] difficoltà contro il lanciatore del Settimo.

Giorgio Gandolfi

Conferme in testa incertezza in coda

Nel campionato maschile di pallavolo della serie C2

[redacted] **MASCHILE** — *S. Anna [redacted] Junior Stica, già promosse [redacted] C1, hanno riconfermato nello scontro diretto (vinto dai primi per 3-2) di essere [redacted] dubbio le [redacted] migliori compagi-[redacted] di questa stagione regionale. Dietro di loro, in poule retrocessione, grossissima incertezza prima dell'ultimo turno in programma sabato prossimo: Vallemosso, Alpignano ed Origlia nel girone A e Bellavista, Olimpia [redacted] Elettromarket nel girone B rischiano tutte di accompagnare Lasalliano e Splendor in serie D.*

[redacted] **promozione:** *S. Anna S. Mauro - Junior Casale 3-2; Lorenzoni Pinerolo - Stamperia Alicese Santhià 3-0.* **Classifica:** *S. Anna 10; Junior 6; Lorenzoni, Santhià 2.*

Poule retrocessione A: *Borgofranco - Alpignano 1-3; Cl. Pinerolo - Vallemosso 3-1; Origlia Savigliano - Splendor Cossato 3-0.* **Classifica:** *Borgofranco 12; Lib. Pinerolo, Alpignano, Origlia, Vallemosso 10; Splendor 0.*

Poule retrocessione [redacted] *Arti e Mestieri - [redacted] Ivrea 3-2; Caluso - Olimpia Ao 3-0; Elettromarket Al - Lasalliano To 3-0.* **Classifica:** *Arti [redacted] Mestieri 18; Caluso 10; Olimpia, Bellavista, Elettromarket 8; Lasalliano 0.*

[redacted] **FEMMINILE** — *Gran giornata [redacted] che batte al quinto set la capolista Manganelli [redacted] si porta solitario al secondo posto approfittando del passo falso dell'Ivrea, sconfitto per 3-2 [redacted] Novi. In coda, Ottica Casati e Sanmartinese proseguono il loro sprint finale per sfuggire alla retrocessione, batten-[redacted] rispettivamente Cuatto [redacted] Cogne.*

Risultati: [redacted] *- Manganelli Al 3-2; Sanmartinese No - Cogne Ao 3-2; Unimorando At - Kennedy To 3-0; Ottica Casati Cn - Cuatto Giaveno 3-0; Kwt Bra - Lasalliano S. Paolo To 3-0; Virtus Novi - Ivrea 3-2.* **Classifica:** *Manganelli 36; Mondovì 28; Ivrea, Unimorando 26; Kwt, Virtus 24; Cogne 20; Ottica 18; Sanmartinese 16; Kennedy, Cuatto 8; Lasalliano S. Paolo 4.*

D MASCHILE — *Fa notizia la prima sconfitta del Ciacolon che, essendo già matematicamente in C2, ha evidentemente mollato un po' facendosi battere nettamente (0-3) dall'Occhieppese che è [redacted] salita al secondo posto. Stupisce anche [redacted] Cus Torino, cenerentola del torneo, che in cinque giorni [redacted] ottenu-[redacted] due vittorie (martedì nel recupero [redacted] [redacted] Serravallese e sabato [redacted] Trecate) mentre nelle altre diciotto giornate [redacted] conquistato [redacted] [redacted] punti.*

[redacted] **A:** *S. Paolo - Mirafiori 3-0; Collegno - Sadaf 1-3; Boves - Mondovì 0-3; Acqui - Unimorando At 2-3; Colle Sicart - Arquata 2-3; Villar Perosa - S. Damiano 3-1.* **Classifica:** *Mondovì 36; S. Damiano 30.* **Girone B:** Lib. [redacted] Vc - Lib. Pinerolo 1-3; Galliate - Pavic 3-1; Chivasso - Samone 3-0; Baro - S. Bernardo 0-3; Tigers - Sanmartinese No 0-3; Volpiano - [redacted] Vc 1-3. **Classifica:** *Chivasso 40; S. Bernardo 32.* **Girone C:** *Arona - Valdocco 1-3; Occhieppese - Ciacolon 3-0; Aurora Venaria - Lasalle 0-3; Altiora - Junior Stica 3-0; Armani - Cus Torino 2-3; Fiat Carf Villata - Serravallese 3-2.* **Classifica:** *Ciacolon 38; Valdocco, Occhieppese 30.*

r. c.

BANDO D'ASTA

SI VENDONO IN ASTA TUTTI GLI ARREDI [redacted] COMPENDI ANTICHI appartenenti alla famiglia Spadaro di Messina ed [redacted] affidatari

Comprendente:

—Mobili italiani, olandesi, francesi di varie epoche

—Raccolta [redacted] argenti antichi, Giorgiani, Vittoriani, Edoardiani

—Porcellane - Bronzi - Cristalli - Avori - Pietre dure - Sheffield - Gioielli - Bambole antiche

—Collezione di 37 dipinti di maestri italiani e stranieri dal XVI al XIX Secolo - Icone russe del XVIII [redacted] XIX Secolo

Bellissima [redacted] [redacted] tappeti persiani [redacted] orientali [redacted] [redacted] manifattura

PROGRAMMA ASTE

OGGI ORE 21,15

DOMANI 2 TORNATE ORE 16,15 [redacted] 21,15

GIOVEDI' ULTIMO GIORNO - 2 TORNATE

1° TORNATA ORE 16,15

2° TORNATA ORE 21,15

LA VENDITA SI EFFETTUERA' NEL SALONE DELL'«HOTEL PRINCIPI DI PIEMONTE» DI TORINO - Via [redacted] 15

Organizzazione CASE D'ASTE «IL PENDOLO» MESSINA

DIRETTORE D'ASTA L'ANTIQUARIO
SIG. SCUTELLA'

CATALOGO IN LOCO

N.B. - Vista l'importanza della vendita [redacted] la grande affluenza [redacted] pubblico si consiglia di prenotare i posti telefonando al centralino dell'Hotel

Ducato

Leader in soli 3 mesi

CGSS

Un successo senza precedenti per velocità

In soli tre mesi dal lancio, Ducato è diventato leader assoluto di mercato con il numero più alto di veicoli venduti nella sua categoria.

È la migliore dimostrazione del fatto che leader si nasce.

Questo successo è infatti la logica conseguenza di tutte le caratteristiche vincenti che gli specialisti della Fiat Veicoli Commerciali hanno voluto per altri specialisti: gli utilizzatori del Ducato, che cercano in questo tipo di veicolo il [redacted] più sicuro e veloce per guadagnare.

Ducato si dimostra superiore a qualsiasi rivale, a cominciare dalla velocità: oltre 120 km/h con il motore diesel, 125 km all'ora nelle versioni benzina.

Diesel o Benzina

Altri punti di forza: le due classi di portata, 10 e 13 quintali, in tre alternative di volume: 6,7-7,7 e 9,8 m³, la trazione anteriore, il telaio a traverse e longheroni, i due passi, 2923 e 3653 mm, il gruppo motore/cambio trasversale, il cambio a 5 marce su tutte le versioni da 13 quintali e sul Panorama.

Aggiungete [redacted] tutto questo le 33 versioni di una gamma assolutamente completa, la strumentazione di una berlina di classe e il confort della luminosa cabina da 2 o 3 posti.

oltre 120 km/h

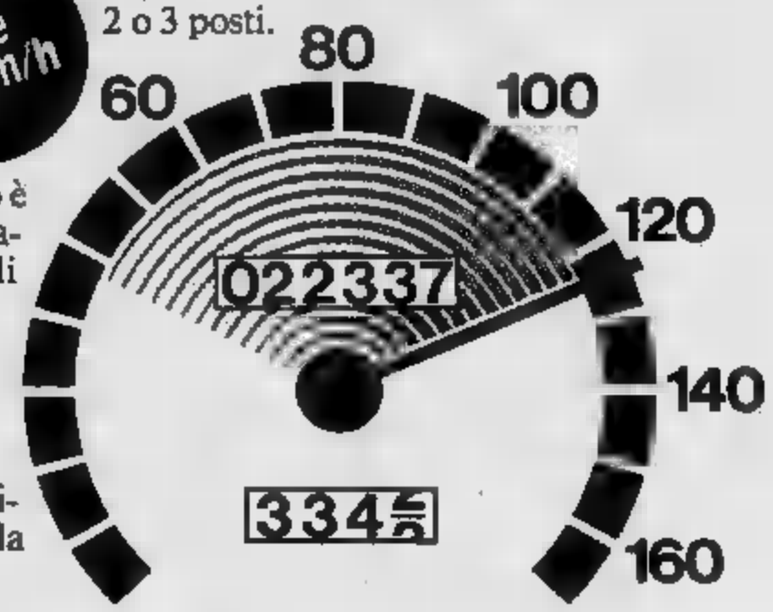

Se volete sapere altro, Succursali [redacted] Concessionarie Fiat sono pronte a parlarvi con competenza del Ducato: il mezzo che in poco tempo si è lasciato alle spalle la [redacted] concorrenza, il mezzo che può aiutarvi a battere la vostra.

FIAT veicoli commerciali

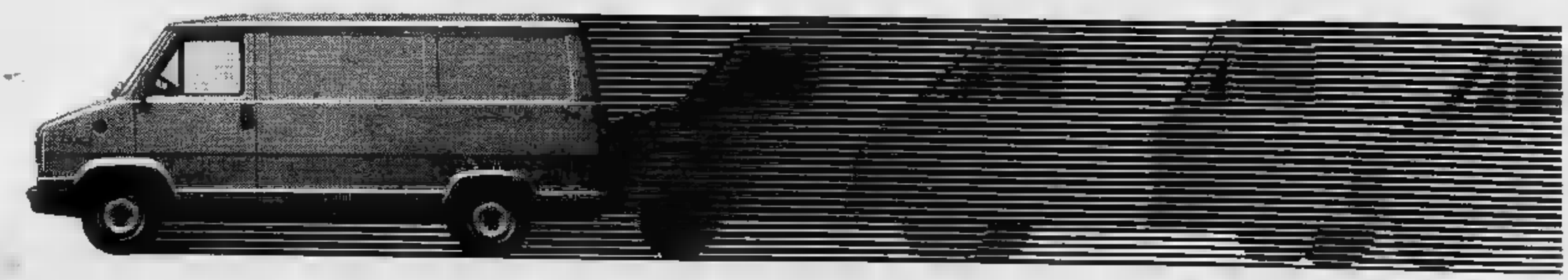

OROSCOPO OGGI

di Raffaella Girardi

(21 marzo - 20 aprile)
Anche [redacted] di fronte grossi ostacoli riuscirete grazie alla vostra volontà e allo spirito energico che vi anima a superarli brillantemente. Favorite le relazioni extra-coniugali ma anche gli affetti in genere. Per alcuni un ritorno di fiamma per una persona che non avete mai dimenticato.

(21 aprile - 21 maggio)
La presenza nel segno di Giove e Mercurio in [redacted] negativo contribuirà a rendervi [redacted]. Siate decisi e non [redacted] ma continuate ad agire con molta diplomazia soprattutto nei rapporti con optimi appena [redacted] momentanea negli affetti.

(22 maggio - 21 giugno)
[redacted] vi troverete [redacted] momentanea [redacted] che non dovrà comunque preoccuparvi, presto, infatti, avrete le opportunità e le [redacted] di dimostrare le vostre capacità [redacted] conseguire [redacted] brillanti. Prudenza [redacted] rapporti con la persona cara.

CANCRO (22 giugno - 22 luglio)
Siete circondati nell'ambiente lavorativo da persone false, invidiose e opportuniste, evitate quindi di fare confidenze e contate sempre e unicamente sulle vostre forze senza mai chiedere nulla a nessuno. Qualche preoccupazione vi sarà, invece, riservata [redacted] vita familiare.

LEONE (23 luglio - 22 agosto)
[redacted] benefico influsso di [redacted] combinazione [redacted] grazie alla quale riuscirete a conseguire i risultati brillanti che fino ad ora vi sono stati negati. In amore, così come nei rapporti di amicizia, avrete il massimo successo. Positivi anche gli incontri inattesi.

(23 agosto - 22 sett.)
Evitate innanzitutto non solo l'abuso ma l'uso degli alcolici, [redacted] infatti dolorose complicazioni al fegato. Favorite in giornata le iniziative di lavoro che riuscirete a portare a termine con molta sagacia. In amore contrasti con la persona cara a causa del vostro carattere.

BILANCIA (23 sett. - 22 ott.)
Vi [redacted] in giornata ad [redacted] estremamente favoriti [redacted] che negli [redacted] nuove iniziative [redacted] buona stella a voi [redacted] l'opportunità di avere grandi soddisfazioni. [redacted] questo il [redacted] migliore per chiedere [redacted] spiegazione.

SCORPIONE (23 ott. - 22 nov.)
[redacted] collaboratori e soprattutto di quelli [redacted] loquaci. Gli [redacted] un periodo [redacted] almente negativo: [redacted] proposito [redacted] o speculazioni avventate che potrebbero [redacted]. Buoni [redacted] la vita affettiva e familiare. Gioie dai figli.

SAGITTARIO (23 nov. - 21 dic.)
Giornata positiva per i [redacted] nel segno: Giove [redacted] vostra vita [redacted]. Per [redacted] previsti [redacted] proposte lavorative [redacted] di [redacted] o guadagni extra. Difficoltà al contrario negli [redacted] Cautela negli [redacted].

CAPRICORNO (22 dic. - 20 genn.)
Un trigono [redacted] nefasto di pianeti vi [redacted] e vi indisporrà in giornata impedendovi di raggiungere i risultati sperati [redacted] professione e in [redacted] affettivo. [redacted] prudenti e non [redacted] dominare [redacted] nervi: presto le [redacted] migliorerà. [redacted] negli investimenti.

(21 genn. - 18 febbr.)
Alcuni nati dovranno sopportare spese maggiori a causa di [redacted] inattesi: chiedete eventualmente il consiglio di persone competenti che possano aiutarvi a [redacted] economicamente. Buona [redacted] il partner vi è accanto [redacted] affetto. Favoriti [redacted] i viaggi.

PESCI (19 febbraio - 20 marzo)
Giornata fortunata per tutti i nati nel segno. Gli astri vi faranno ottenere ambiti riconoscimenti professionali e [redacted] redditizi guadagni negli investimenti. [redacted] le compra-vendite di [redacted]

KOKY

NILUS

IN QUESTI GIORNI

I fatti di [redacted] in versi [redacted] Gaetano Fiorentino

I [redacted] del ministro

[redacted] penso a Spadolini che propone / con la sua [redacted] enfatica e tagliente / versi scritti da Radi espressamente, / [redacted] pervaso dalla commozione. / La stampa ha [redacted] grande diffusione / a quelle rime spicce, in cui si [redacted] / l'intento di ridurre ad incidente / un vero e proprio stato [redacted] tensione. / Il pastrocchio di [redacted] letto anch'io / [redacted] dialetti della mia Sicilia, / d'istinto ho mormorato: *«Che schifo!»*. / Se quelli sono versi, con orgoglio / posso considerarmi alla vigilia / d'essere [redacted] in Campidoglio.

Lettere dei lettori

[redacted] sul [redacted] ...e sui gatti

Egregio signor sindaco Diego Novelli, le scrivo pubblicamente solo perché penso di interpretare il pensiero [redacted] molti concittadini cinofili [redacted] la sua risposta potrebbe interessare tutti. Tengo [redacted] precisare che fino a poco tempo [redacted] io [redacted] un contribuente [redacted] dell'imposta [redacted] cani e mi [redacted] visto costretto, dato l'aumentare delle spese, a [redacted] il debito per gli anni passati.

Non che io voglia [redacted] in discussione una legge o un'ordinanza [redacted] prevede questa [redacted] quella [redacted] ma, vi- [redacted] che [redacted] dire [redacted] contribuente, le [redacted] quale servizio mi [redacted] corrisposto in [redacted] questa imposta [redacted] cani. Mi permetto [redacted] che [redacted] un [redacted] affetto un [redacted] (pare che esistano solo [redacted] cani da guardia o di compagnia), [redacted] non prevede [redacted] pubbliche a disposizione per i nostri cani (e non mi risulta che esistano), non [redacted] che il cane insudici [redacted] calpestabile (questo è giusto), non [redacted] che il [redacted] senza museruola e guinzaglio (anche [redacted] giusto), e ci [redacted] molte altre [redacted] che potrebbero [redacted] giuste.

A questo punto mi viene un [redacted]: «Che l'imposta [redacted] esclusivamente [redacted] poter detenere un cane?». [redacted] così [redacted] proporrei [redacted] i possessori [redacted] gatti, pesci, canarini, topi bianchi e no, criceti, furetti, serpenti, cocorite, galline e, perché no, [redacted] che i possessori di piante da appartamento. No, non [redacted] gero affatto, e la mia proposta potrebbe [redacted] a far quadrare un eventuale deficit [redacted] pubblica amministrazione.

Legga comunque [redacted] in tono di [redacted] sività polemica, ma non posso farci niente, diventa sempre [redacted] quando difendo (almeno credo) i diritti [redacted] po- [redacted] il [redacted] Cordiali saluti.

[redacted] *Baldi*, Torino

E Pannella [redacted] digiuna più

Perché Pannella non digiuna più? Mi è venuta una certa nostalgia: quando sentivo in tv [redacted] radio che Pannella digiunava mi aumentava l'appetito. Non [redacted] perché: mangiavo [redacted] più ardore.

Non si potrebbe invitare Pannella a riprendere il digiuno? Cordiali saluti (anche [redacted] che la lettera non sarà pubblicata).

Ruggero Clemente, Torino

ECONOMICI

15 Autovetture

A.A.A.A.A.A. ABBIAMO diverse 127, ottime [redacted] occasionissime A112, Fiat 131 di 2-3 [redacted] ni, R5 del 76-79, Golf [redacted] e GTI, varie Alfasud diverse Beta e Delta, lunghe rateizzazioni [redacted] cambiali, consegna in giorno, visitateci Lincarauto corso Orbassano 72 telefono 581.008 (aperto anche il [redacted] il giorno).

A.A.A.A.A.A. [redacted] Concessionaria Lancia Autobianchi Lincarauto consegna sollecita A112 Junior Elite e Abarth, Delta, Trevi, [redacted] coupé e HP Executive. Lunghe [redacted] Beva. Importante esposizione vetture [redacted] sione Fiat, Lancia, [redacted] Renault, Volkswagen; [redacted] mesi, minimo anticipo, consegna [redacted] Lincarauto, c. [redacted] 66, [redacted] 472.047; Lincarauto, c. Or[redacted] 72, tel 581.008 (aperto [redacted] il sabato tutto il giorno)

ACQUISTIAMO auto piccole e grosse cilindrate [redacted]. Massima valutazione, pagamento contanti. [redacted] 32, tel. 877 242 (aperto anche il sabato).

ACQUISTIAMO contanti qualsiasi vettura anche ipotecata. Vantaggiose permute. Tel. 351.257

ACQUISTIAMO pagando massimo 128, Panda, 112, Ritmo, 131, Alfa Romeo, Delta, Bmw, Fiesta, R4, R5, R6, R14, Corso Raffaello 3 Tel 668.001

ALFASUD 1.3 NERO
unico proprietario, 1981, 15.000 km, con speciale garanzia 1 anno meccanica, elettrica, [redacted] E' un'offerta Sogea [redacted] Siracusa [redacted] tel 329.9333.

AUTOCARAVAN Etrusca novità su Ducato F[redacted] posti letto pronta consegna Svat [redacted] Turati [redacted] Tel [redacted] Torino

AUTOVETTURE Diesel, pronta consegna Golf, Jetta, Audi [redacted], Passat, [redacted], Citroën CX, Daihatsu Patrol, 127, Ritmo, 131, Argenta, Campagnola Zernomotors 683.891

OCCASIONI DELLA SETTIMANA

PANDA [redacted] semestrale pochi Km, proprietario unico

GIULIETTA 1.6 metallizzata 1979 proprietario unico, 25.000 [redacted]

ALFETTA [redacted] L blu pervinca [redacted] cerchi in lega, condizionatore d'aria

GOLF GTI nero 1978, completamente accessoriato

ALFA [redacted] T.I. 1.3 metallizzato 1980 proprietario unico

FIAT 132 2.5 diesel grigio metallizzato 1979 unico proprietario, vetri elettrici, condizionatore d'aria

[redacted] 518 1978 metallizzata proprietario unico

A 112 Elite 1981 metallizzata unico proprietario 10.000 Km

ALFETTA GTV 2.0 1979 metallizzato proprietario unico

BETA 1.3 benzina 1978 rosso rubino, proprietario unico

[redacted] marrone [redacted] mesi 5400 Km proprietario unico

RITMO 75 1980 verde, 15.000 Km proprietario unico

"USATO COME NUOVO" L'USATO DALLE 9 GARANZIE ESCLUSIVE

SOGEA
C.so Siracusa 40
Tel. 329.93.33

BETA Trevi [redacted] iniezione elettronica in numerosi esemplari 5-6 mesi con garanzia della casa costruttrice, [redacted] km percorsi. Primo intestatario Fiat Direzione, Fatturabili Con [redacted]bilità di vendita in Leasing o vendita rateale e permute a prezzi veramente inte[redacted] Autostatuto via Carena 2 Tel 472.710 - 472.895

BMW
usato scelto [redacted] Concessionaria C.A.S. via Pinelli 14 [redacted] 489.184 e [redacted] Matteotti 47 tel. [redacted]

CITROEN C2
diesel e benzina con impianto [redacted] del [redacted] Autonord Telefonare 262.22.54 Mappano

ECCEZIONALE Bmw 323 unico proprietario finizione metallizzata cerchi in lega con ruote P7; Bmw 728 unico proprietario grigio metallizzato aria condizionata, [redacted] 33 mila [redacted] Branca Alfaromeo, corso Francia 197, [redacted] 959.3142.

[redacted] Escort 1.3 1981 aragosta [redacted] km [redacted] uni proprietario ver[redacted] con garanzia vende permuta [redacted] Fiorauto via Stradella [redacted]

GIULIETTA 1.6 MARRONE
1981, proprietario unico, 20.000 km originali, vettura co[redacted] dalla speciale garanzia «usato [redacted] 1 anno» E' un'offerta Sogea corso Siracusa 40. Tel [redacted] 9333

GOLF Gtl, Daihatsu, Taft 1800 pronta [redacted] gna Zernomotors 683.891

[redacted] Accord 1980 26 mila km [redacted]tissima [redacted] garanzia 12 mesi L. 5 milioni 660 mila rateizzabili. Torauto corso Belgio 108.

[redacted] Clubman 79 autunno ruote [redacted] lega [redacted] porta pacchi modello America [redacted] radica Volante legno doppi fari inurtata mac[redacted] con garanzia vende permuta rateizza Fiorauto, via Stradella [redacted]

MINI 90 PERSONALIZZATO 79.450 MENSILI
[redacted] mila lire di anticipo [redacted] cambiali e senza ipoteca: E' un'offerta Sogea corso Siracusa 40 tel. 329.9333.

OCCASIONISSIMA vendo [redacted] 1800 motore perfetto carrozzeria [redacted] prezzo tel. pasti 749.2131

PANDA [redacted] pochi [redacted] bellissima accessoneta 4 milioni [redacted]. Torauto, [redacted] Belgio 108.

PEUGEOT
privato vende 305 Srd Break marzo 81 inurtata qualsiasi [redacted] tel. 850.7736 ufficio 512 012.

PEUGEOT 305 GLD 1980 unico proprietario [redacted] eccezionale L. 6 milioni 700 mila rateizzabili, Torauto corso Belgio 108.

PORSCHE 924 Les Man fine 80 bianco inurtato pochi km uni proprietario come nuovo con garanzia vende permuta [redacted] Fiorauto via [redacted]della 82.

PORSCHE 924, Toyota, BMW 320 M 80, Golf GTI, Beta 1300 coupé, Alfetta GT, Peugeot 504 O Break, [redacted] Tel. 546.681

[redacted] vendo Mercedes [redacted] Diesel blu scuro [redacted] '72 [redacted] come nuova. Tel pasti 749.2131

RITMO diesel Cl To Z4 [redacted] dipendente Fiat vende tel. 774.084.

SKODA 105 L, 120 LS 78 79 perfette a L. 2 milioni 400 mila, [redacted] via Tunisi 50, telefono 396.178.

[redacted] Unità 35 tel 538.114 espone Porsche 3.3 turbo, 924, [redacted] 280, [redacted], [redacted] 450 SEL, Triumph TR7 spyder, [redacted] super panorama, maggiolino cabriolet Lotus Elan, Alfetta 2000, Giulietta 1.8.

131 2.5 DIESEL SUBENTRO CONTRATTO
pronta consegna, [redacted] da immatricolare, anche [redacted] finanziamento agevolato. E' un'offerta [redacted] corso Siracusa [redacted]40 Tel 329.9333

16 Motocicli

[redacted] all'acquisto di una [redacted] Morini? Non rimandate. Borgarello, [redacted] Camerana 2, Torino.

17 Acquisto alloggi

[redacted] **CERCO** villa o rustico uni bifamigliare nella zona di Revigliasco Moncalieri Pecetto Tel 512.012 signora Pecori.

A. [redacted] milanese acquista causa trasferimento 2-3 camere cucina servizi pagamento contanti. Tel 309.4251

A. INSEGNANTE acquista in Torino o prima cintura 3-4 vani cucina servizi. Pagamento [redacted] Telefonare 502.145

ACQUISTASI libero [redacted] Torino 3 camere cucina servizi completi piano alto termo ascensore contanti, Tel. 502.918

ACQUISTO alloggio [redacted] Salvario Millefonti libero prestigioso in casa signorile salone 2-3 camere cucina biservizi. Pagamento contanti, Telefonare 650.7735.

ACQUISTO alloggio (anche non libero subito purché garantito sicuramente entro settembre) Pagamento [redacted] subito, saldo consegna chiavi. Tel 517.591 chiedere [redacted] Oreo.

ACQUISTO in Torino alloggio occupato di salone 2/3 [redacted] camere cucina e servizi [redacted] contanti Telefonare 332.059

ACQUISTO libero 3 camere cucina anche senza [redacted]sore se piano basso ma con termo centrale limite 68 milioni tel. 481.114

ACQUISTO per contanti solo [redacted] privato alloggio signorile libero [redacted] Torino [redacted] salone 2 camere tinello Tel. 872.884.

ACQUISTO per contanti solo da privati alloggio signorile libero in Torino [redacted] 2-3 camere tinello tel 572.884

ACQUISTO solo da privato alloggio [redacted] 2/3 vani [redacted] servizi in Torino o prima cintura [redacted] mento in contanti. Telefonare 533 667

CENTROCASA
è mandataria di una [redacted] società per l'acquisto di stabili in blocco. Il pagamento [redacted] per contanti [redacted]. Tel 513.831 interno 22

CERCO appartamento libero di camera cucina o tinello pagando contanti in Torino o prima cintura tel. 339.632 ore negozio.

CERCO in acquisto [redacted] Torino libero 2 camere tinello cucinino servizi piano alto riscaldamento ascensore. Tel. [redacted]

CONFAR ricerca con urgenza in Torino qualsiasi zona mansarde-monocamere [redacted] ristrutturare. Tel. 539.019.

[redacted]

rapidi [redacted] di immobili. Finurco s.r.l. 328.804 - 396 928

[redacted] ricerca in Torino e provincia alloggi, ville, [redacted]. Telefonare [redacted] 263 - 518.665

[redacted] acquisto in Torino con tutti i servizi nessuna preferenza [redacted] zona, purché casa decorosa. Telefonare 758.863.

MONOCAMERA libera in Torino acquisto anche [redacted] ristrutturare spese [redacted] superare 8 milioni 500 mila tel. 473.0118

[redacted] liberi 1 - 2 - 3 - 4 camere tinello con alloggi più grandi o più piccoli anche cintura. Casamercato. Tel. 650.38.05

[redacted] alloggio [redacted] signorile [redacted] salone doppi servizi [redacted] zona piazza Benefica - Bernini - Frederic - Crocetta. Telefonare 749 [redacted]

PRIVATO acquista [redacted] alloggio libero 2-3 [redacted] servizi qualsiasi zona tel 541.218.

PRIVATO [redacted] contanti [redacted] 2-3 [redacted] cucina servizi zona Crocetta S. Rita tel 541 218

PRIVATO acquista 1-2 [redacted] tinello servizi Torino prima cintura trattative serie e rapide intermediari tel 447.4248

PRIVATO acquista [redacted] alloggio libero 2-3 [redacted] cucina servizi zona Francia Parella Tel 541.218.

[redacted] pagando in contanti acquisterebbe solo da privato [redacted] Torino e cintura [redacted] 70 milioni tel 398.641

[redacted] salone due tre [redacted] servizi zona Crimea precollina, Crocetta. [redacted] Telefonare 385.197

[redacted] investimento acquisto alloggetto libero in Torino [redacted] tutti i servizi camera tinello bagno [redacted].

SOCIETA' acquista per impiego capitale [redacted] bile 20/100 camere o cascina o tenuta [redacted] no o Cuneo provincia. Telefonare 696.[redacted]

[redacted] acquistano [redacted] libero preferibile zona Santa Rita - San Paolo - Francia [redacted] 38 milioni Telefonare 538.181

[redacted] acquistare alloggio [redacted] di 1-2 camere [redacted] in Torino pagamento per contanti Tel 657.967 ore pasti

URGE acquistare alloggio [redacted] di 1-2 camere [redacted] in Torino pagamento per contanti Telefonare 657.967 ore [redacted]

19 Vendita alloggi

A.A.A.A. VILLA 4-6 [redacted] residence Torino Est prima cintura biservizi mansardato portico [redacted] 2-3 macchine 1500 mq giardino ottimo isolamento e finiture, mutuo Telefonare 898 300

A.A.A. NEL verde della periferia Collegno vendesi mansarde libere mono-bicamere [redacted] loncino servizi facilitazioni Telefonare 967.6423

A.A. [redacted] vende [redacted] Marconi mansarda [redacted] con bagno a soli L. 16 milioni 500 mila dilazioni, Telefonare 548.123

A.A. COM.FAI vende [redacted] Centro Europa salone 2-3 camere cucinotta doppi servizi box auto. Mutuo fondiario e dilazioni. Telefonare 548.123.

A.A. COM.FAI vende liberi centralissimi appartamenti 2/3 camere cucina servizi in stabile completamente ristrutturato nelle parti comuni Tel 548.123.

A.A. COMFAI [redacted] vende zona corso Potenza villa bifamiliare soggiorno 2 camere cucina, soggiorno ampio tinello cucinino bagno. Box auto, giardino, terreno mq 700 Tel. 548.123.

A.A. [redacted] Potenza (via Forlì) libero camera tinello cucinino termo ascensore, 45 milio[redacted] Tel. Or.V.Im [redacted].

A.A. [redacted] Regina [redacted] Martinetto libero in stabile 1960 2 camere tinello [redacted] completamente [redacted] a nuovo, 73 milioni [redacted] zionabili Telefonare Or.V Im 513.990

[redacted] **FIDALCASE** L libero Nicheline recente [redacted] alto camera tinello [redacted], L. 40 milioni, Telefonare 501.246

[redacted] libero Cascina Vica [redacted] so Francia signorile salone [redacted] cucina biservizi 108 milioni Telefonare 504.101

A.A. F[redacted] N libero Rivoli ottimo [redacted] centrale 2 camere tinello [redacted] servizi 85 mq 69 milioni Tel 501.248

A.A. [redacted] 380.673 libero corso Grosseto [redacted] luminoso [redacted] tinello cucinino [redacted] ingresso ripostiglio piano alto mq 80 L [redacted] milioni dilazionabili

A.A. [redacted] 380.673 libero zona Nizza soggiorno [redacted] cucina abitabile servizio ristrutturato [redacted] milioni

A.A. [redacted] 300 mt corso Francia alloggio [redacted] tinello servizi libero moderno solo 56 milioni, [redacted] 789.132.

A.A. [redacted] ampio entrata 2 camere [redacted] cucinotta zona corso Traiano 72 milioni. L'Istituto 517.591

A.A. LIBERO [redacted] camere tinello cucinotta [redacted] balconi [redacted] Milano 33 milioni L'Istituto 517.591

A.A. PIAZZA Statuto vicinanze alloggio mq 140 con ampia terrazza doppi servizi box [redacted] to, moderno libero, [redacted]. Tel. 789.132.

A.A. [redacted] più [redacted] auto [redacted] palazzina moderna via Primule libero vendesi solo 65 milioni. Tel. 789.132

A. [redacted] C libero Santa Rita (piazza Pitagora) ampio luminoso [redacted] tinello cucinino servizi L. 39 milioni 500 mila ampie dilazioni. Telefonare 657.516 - 657.180.

A. BUTTIGLIERA Alta nel complesso residenziale [redacted] «Le Fronde» le 5ci [redacted] ultimi signorili alloggi di palazzine a schiera con giardini privati e mansarde. Parco condominiale di 36.000 [redacted] golf autogestito scuole elementari e materne adiacenti [redacted] decisamente concorrenziali mutuo e facilitazioni di pagamento. Per informazioni e visite telefonare 932.528.

A. [redacted] Monte Grappa (adiacenza) [redacted] cucina 2 arie 25 milioni L'Istituto 517 591

[redacted] **CORSO** Siracusa [redacted] camere tinello servizi [redacted] spazioso Edil-Immobiliare 56 milioni mutuo e dilazioni [redacted] 6433

A. LIBERO ampio camera tinello cucinino [redacted] piano alto recente stabile 46 milioni L'Istituto 517.591

A. LIBERO appartamento con box auto 2 camere tinello in palazzina via Vigliani 75 milioni L'Istituto 517.591

A. LIBERO fine via Monginevro recente 2 camere tinello cucinino [redacted] 4° piano, 70 milioni Telefonare 411.0138

A. LIBERO in signorile [redacted] 1975 rifinitissimo 2 [redacted] tinello cucinino [redacted] posizione S. Paolo L'Istituto 517.591

A. PRIVATO [redacted] liberi n. 2 alloggi 120/160 mq piazza Montanari stabile signorile. Telefonare ore ufficio 597 626

[redacted] **PROPRIETARIO** svende ultimi alloggi di frazionamento stabile via Fréjus 1 camera cucina [redacted] L. 10 milioni 800 mila 2 camere cucina cantina L. 19 milioni 500 mila e grande box. Tel 696.7058

A. SABATELLIMMOBILI 665.359 libero corso G [redacted] (Ospedale Martini), 2 camere tinello cucinino bagno, L. 72 milioni dilazionabili; contante 30%.

A. SERGI vende adiacente corso Grosseto, 4 [redacted] servizi ripostiglio cantine 15 milioni più mutuo o dilazioni. Telefonare 372.142.

A. SERGI vende v. Lancia panoramico luminosissimo 2 camere cucina bagno cantina, 45 milioni mutuo e dilazioni. Tel. 372.142.

A. SERGI vende libero 1970 Borgata Vittoria salone 2 camere [redacted] cucinino ing[redacted] bagno, prezzo affare. Telefonare 372.142.

A. SERGI vende libero 3 camere cucina ingresso 2 bagni cantina terrazzo giardino, 50 milioni più dilazioni. Telefonare 372.142.

A. SERGI vende libero adiacente corso Francia posizione incantevole 2 camere cucina ingresso bagno mutuo dilazioni tel. 530.[redacted]

A. SERGI vende libero adiacente via Ga[redacted] di saloncino camera cucina ingresso bagno servizio facilitazioni. Telefonare 530.801.

A. SERGI vende libero saloncino 2 camere tinello cucinino ingresso bagno termo ascensore dilazioni. Tel. 372.142.

A. SERGI vende via Lancia 2 camere cucina ingresso bagno [redacted] cantina ottimo affare L. 45 milioni dilazionabili Tel 372.142.

A. SERGI vende attico libero [redacted] corso Svizzera recente salone 3 camere tinello biservizi ampio terrazzo. Tel. 519.801

A. SUFFICIENTI 8 milioni per acquistare adiacente corso Corsica camera cucina servizi occasione. Telefonare 504.248.

A S. Benigno (15 km da corso G. Cesare) [redacted] varie dimensioni a partire da [redacted] milioni più 12 di mutuo, permute, personale sul posto sabato e domenica in piazza Italia. [redacted]

A Volpiano nuovi [redacted] camere cucina doppi servizi da 64 milioni più mutuo, permute. Personale sul posto sabato [redacted] in via Tonale 20 (traversale di via Trento). Maiora 756.825.

A 34 milioni 500 mila [redacted] via Vittor (Borgo Vittoria) ingresso 2 camere tinello cucinino bagno 2 balconi, 34 milioni 500 [redacted] Falita & Bottinetto 741.2874.

ABBIAMO appartamenti in stabili veramente interessanti. Di varie dimensioni e [redacted] Knosso tel. 511.951.

ABICASE [redacted] libero [redacted] Francia signorile d'epoca salone [redacted] camere tinello [redacted] 2 [redacted] Telefonare [redacted]

ABICASE A libero adiacente corso Moncucco signorile recente salone 2 [redacted] cucina doppi servizi 130 milioni. Tel. 556.805

ABICASE B libero m[redacted] collinare ottimo reddito signorile giardino posto auto mq 30 L. 36 milioni. Tel. 510.853

[redacted] libero S. Rita ottimo soggiorno camera cucina abitabile servizi [redacted] panoramico 3 arie. Telefonare 510.853

ABICASE C [redacted] corso Montecucco vicini[redacted] recentissimo soggiorno 2 camere cucina 2 servizi cantina. Telefonare 556.805

ABICASE [redacted] libero [redacted] Monginevro [redacted] alto [redacted] tinello cucinino servizi ingresso 50 milioni [redacted] mutuo. Tel 556.805

[redacted] D libero v. Filadelfia recente signorile luminoso soggiorno camera cucina servizi [redacted] mq 85. Tel. 510.853

[redacted]CASE D libero monocamera signorile residence collinare posto auto ottimo investimento L. 36 milioni Telefonare 510.853

[redacted] E libero via Monginevro panoramico, camera tinello cucinino [redacted] cantina, L. 40 milioni più mutuo. Telefonare 556.805

[redacted] F libero corso Sovietica, saloncino [redacted] camere cucina [redacted] ampio ingresso [redacted] L. 83 milioni Telefonare 510.853.

ADIACENTE Unione Sovietica [redacted] alloggi stessa casa 6° e 7° piano occupati [redacted] cucinino prezzo affare Rizza [redacted]

ADIACENTE [redacted] Cirié stabile decoroso stesso piano 2 alloggi [redacted] cucina servizi dilazioni [redacted] 447.3976

[redacted] Piazza Adriano (via Di Nanni) libero camera cucina bagno 32.500.000 vende dilazionando Centraledile 532.409

ADIACENTE [redacted] Gorizia liberabile [redacted] cucina bagno termo occasione [redacted] milioni 500 mila dilazionabili Centraledile 530.183.

[redacted] via Duchessa Jolanda [redacted] casa 3-5 camere, cucina, bagno [redacted] 538.017

ADIACENZE v. Valperga Caluso (v. Saluzzo) alloggi occupati stesso piano di camera e cu[redacted] Fid 473.0656 - 473.0524.

AERONAUTICA convenientissimo ben tenuto ingresso camera cucina bagno 13 milioni più 12 m[redacted] mutuo. Tel. 501.717

AFFARE a L. 5.000.000 più 5.500.000 dilazionati vendo mansarda ristrutturata con riscaldamento in via Milano. Tel. 383.446.

AFFARE casa nuova [redacted] libero zona piazza Stampalia 2 camere cucina servizi giardini condominiali. Forte mutuo. Tel. 743.871

AFFARE privato vende zona via Borgaro [redacted] camere cucina servizio cantina e piccolo magazzino nel cortile L. 21 milioni [redacted] mila [redacted] 10 milioni mutuo. Telefonare 837.796.

[redacted] Utip 518.987 [redacted] Borgo San Pietro radiale Moncalieri box per [redacted] auto [redacted] magazzino deposito riscaldato.

AFFARE Utip 518.986 vende via De [redacted] panoramica monocamera angolo cottura ingresso bagno, 32 milioni 900 mila.

AFFARE Utip 537.421 [redacted] piazza Emanuele Filiberto [redacted] cucina ripostiglio [redacted] 10 milioni [redacted] mila [redacted]

AFFARE Utip 537.421 v[redacted] libera via Boucheron 2 camere cucina ing[redacted] termo bagno ascensore, 63 milioni 900 mila.

AFF[redacted] Utip 518.987 [redacted] Settimo e Pozzino Fraz. [redacted] in palazzina nuova 1-2-3-4 [redacted] cucina [redacted] box [redacted] tuo dilazioni Personale in loco

[redacted] Utip 537.421 vende [redacted] Bardonecchia grandioso 2 camere [redacted] cucinino ingresso bagno. Mutuo dilazioni

AFFARE Utip 518.986 vende [redacted] Vittorio via Donati salone [redacted] camere cucina bagno adatto ufficio 136 milioni 900 mila.

AFFARE Utip 537.421 vende zona Millefonti via Spotorno camere cucina doccia [redacted] milioni 900 mila [redacted]

AFFARE Utip 518.[redacted] [redacted] via San'Agostino in stabile d'epoca 2 camere tinello cucinino servizi 22 milioni 900 mila.

PISCINA Laghetto

La vera vasca prefabbricata che potete montare da soli disponibile nel diametro: 4,6 mt - 5,5 mt - 7 mt - 8,2 mt ed in forma rettangolare con misure [redacted] richiesta.

Completa di impianto di circolazione e filtrazione acqua in ciclo chiuso la troverete presso:

Consulacqua casa
Analisi e trattamenti dell'acqua
10139 Torino via Borgone 15
Tel. 749.2178 / 761.440

[redacted] zona Centro alloggio liberabile di mq 180 composto da ampio ingr[redacted] 3 camere cucina salone doppi servizi [redacted] e posto auto. Telefonare 532 130.

[redacted] Mohrene libero ingresso 2 camere cucina ampia termo bagno vendesi urgentemente [redacted] trasferimento L. 48 milioni 500 mila trattabili Tel. 872.384 dilazioni.

ALLA SIS 519.977 libero recente ampio [redacted] [redacted]lio servizi zona via Stradella [redacted] affare [redacted] milioni dilazionabili

ALLA [redacted] 519.977 [redacted] signorile via Ventimiglia ingresso 3 ampie camere tinello cucinotto servizi volendo box.

ALLA SIS 519.977 libero bingressi salone [redacted] camere cucina biservizi nuova costruzione in palazzina al termine corso Vercelli.

ALLA SIS 519.977 libero ampio vero affare S. Rita su corso saloncino 1 camera tinello cucinino servizi facilitazioni.

ALLA SIS 532.080 elegante libero saloncino 2 camere [redacted] biservizi box auto [redacted] Coppino facilitazioni permute.

ALLA SIS [redacted] libero corso [redacted] cucina bagno ottima per reddito o pied-à-terre, prezzo affare 37 milioni.

ALLA SIS 532.080 libero radiale Moncalieri ingresso camera tinello servizi [redacted] costruzione 55 milioni dilazionabili

[redacted] SIS [redacted] libero [redacted] [redacted] camere tinello cucinino servizio affare 69 milioni dilazionabili.

ALLOGGETTO [redacted] piano 2° [redacted] cucina servizio forte reddito 33 milioni 000 mila Aurelia 596.987 - 687.774.

ALLOGGI a 15 minuti da Torino servizi [redacted] veloce superstrada impresa vende in Piossasco alloggi pronta consegna. Mutui e dilazioni. Visite [redacted], Telefonare 783.399.

ALLOGGI liberi [redacted] centrali vendesi piano alto casa elegante 2-3 camere cucina servizi. L. 70 milioni. Telefonare 885.747.

ALLOGGI liberi di camera c[redacted] bagno anche abbinabili vendo in zona precollinare via Montemagno. Telefonare 683.909.

ALLOGGIO [redacted] zona corso G. Cesare 2 camere tinello servizi 50 milioni più rateazioni. Torincasa 541 [redacted].

ALLOGGIO libero 2 camere soggiorno cucinotta ripostiglio bagno vendo in Borgo Vittoria [redacted] via Giacomo Grosso. Tel 857.417

[redacted] libero di [redacted] ingresso bagno in casa [redacted] costruzione vendo a Venaria km 9 da Torino [redacted] 457.472.

ALLOGGIO libero [redacted] Orvieto 30, [redacted] cucina servizi [redacted] anni privato direttamente vende facilitando. Telefonare 442.298

[redacted] libero stazione [redacted] camera tinello cucinino ripostiglio [redacted] Eurostop tel. 787.061

ALLOGGIO signorile libero mq 120 ampio ingresso 2 camere salone tinello cucinino servizi soffitta cantina box auto, zona S. Rita. Telefonare 598.233 - 393.981

ALPIGNANO via Cavour libero 2 camere cucina abitabile servizi cantina 55 milioni meno mutuo. Holding 588 [redacted]

[redacted] Crocetta piano alto 6 lato salone pranzo cucina [redacted] ripostigli vari in casa d'epoca [redacted] milioni [redacted] vende tel 511 951

[redacted]
libero signorile superpanoramico (c. Unia) salone 2 camere tinello cucinino tutti i servizi 115 milioni, Bertelli 546.426.

APPARTAMENTO signorile vicinanze piazza [redacted] Tirreni [redacted] 700 prospiciente giardino vuoto 385 milioni. Aurelia 596.987 - 687.774.

[redacted] ha ristrutturato ex convento e ne ha ricavato 14 alloggi particolari riscaldamento autonomo a 8 km da Chieri [redacted] mente vende. Tel. 822.1914 - 545.826.

ATTICO Crocetta libero signorile vendesi salone 3 camere cucina biservizi terrazzo più mansarda mq 100 tel. [redacted]5.566.

[redacted] libero via Nizza (P. Carducci) recente soggiorno 2 camere tinello servizi terrazzo 75 mq Casamercato 650 38 05

ATTICO libero via Alessandria camera tinello cucinotto terrazzo 34 milioni compreso forte mutuo Agenzia Torino Mare 779 712

ATTICO libero via Daneo (inizio corso Traiano) ingresso 2 camere tinello cucinino bagno terrazzo Selim vende tel 487 741

ATTICO VIA [redacted]
libero [redacted] soggiorno [redacted] 2 servizi 2 ingr[redacted] posto [redacted] to, Dilazioni permute. Tel. 512.012 Esim

[redacted] libero in Palazzina 3 camere cucina [redacted] giardino privato e rustico box, 61 milioni Holding 588.266.

[redacted] vende libero zona Parella piano [redacted] 3 [redacted] camere tinello cucinino servizi termo ascensore, 65 milioni, [redacted]. 755.659.

AZ immobiliare [redacted] libero via Rieti 2 camere tinello [redacted] servizi cantina [redacted] ascensore volendo box, L. 67 milioni [redacted] nare 755.658 - 751.075.

[redacted] immobiliare [redacted] zona S [redacted] piano alto ingresso [redacted] camere cucina bagno cantina posto auto riscaldamento metano prezzo affare L. 115 milioni, Tel. 755.658 - 751.075.

BELLA casa in Chieri 3 appartamenti laboratorio per artigiano o attività [redacted] vari garage cortile tutta indipendente [redacted] Telefonare ore ufficio 011 323.834.

BERGAMASCO [redacted] Lungo Po Cadorna stessa casa appartamenti con [redacted] sul Po di 1/2 camere cucina servizi.

[redacted] 659.831/650.9849 corso Rosselli libero signorile panoramico [redacted] 2 camere cucina [redacted] servizi terrazzo [redacted]

BERGAMASCO 659.831/650.9849 corso Monte Cucco via Fattori libero lussuoso salone 2 camere [redacted] 2 servizi

BERGAMASCO 659.831 - 650.9849 San [redacted] in stabile d'epoca prestigioso libero [redacted] lone 4 camere cucina [redacted] servizi

BORGO S. Paolo v. Issiglio 27, appartamenti camera cucina servizio. Facilitazioni di pagamento. Immobiliaretoro 549.781 - 553.204

BORGO Vittoria 2 camere [redacted] servizi ter[redacted] L. 28 milioni dilazionabili tel 549.630 - 549.755.

[redacted] Vittoria [redacted] camera, tinello, cucinino, bagno, ampia superficie. Immobili Italia tel 585.838

[redacted] Vittoria [redacted] ampio [redacted] rifinito 3 camere soggiorno cucinotta bagno 66 milioni meno mutuo. Tel [redacted] 434 - 501.717

[redacted] alloggi liberi ingresso, bagno, cucina, 2 [redacted], cantina da L. [redacted] milioni. G. Immobiliare (011) 977 04 47

CASA nuova centrale vendesi bellissimo alloggio garage adatto anche ufficio occupato, L. 140 milioni. Tel. 642.101.

CASA rurale a 2 km Santena indipendente 5 camere stalla fienile [redacted] terreno [redacted] 700. L. 58 milioni Fidalcase, telefonare 959.20.01.

CASA signorilissima centralissima [redacted] vane metrature anche attico. Tel [redacted]01

CASABIANCA corso Giulio Cesare occupato, ottimo: due camere tinello cucinino servizi, 33 milioni. Dilazioni Tel. 531.310.

CASAL[redacted] [redacted] 838.8444 [redacted] lmo (To) libero recente 5° ultimo [redacted] cucinino servizi cantina [redacted] box auto 96 milioni 500 mila, sufficiente 30% in contanti

CASALEGNO [redacted] 838.8444 c. Monte Grappa libero recente signorile 5° ultimo piano [redacted] soggiorno camera cucinotta servizi cantina terrazzo. Sufficiente 30% contanti

[redacted] 838.8444 via [redacted] (S. Milano) 2 camere cucina servizi [redacted] milioni, minimo contanti 30%.

CASALEGNO [redacted] 838.8444 via Monginevro (Pozzo Strada) camera tinello cucinino servizi [redacted] milioni, minimo contanti [redacted]

(continua)

LAVORO PENSIONI

A CURA DI MARIO [redacted]

Prego [redacted] omet-[redacted] ogni riferimento personale in calce [redacted] presente lettera. Sono [redacted] rispetterete questo [redacted] desiderio data la situazione delicata e molto pericolosa in cui mi trovo. [redacted] questo: [redacted] una piccola [redacted] con pochi dipendenti [redacted] dato [redacted] attività che svolgo ho sempre avuto sinora il [redacted] rato.

Anzi, l'anno [redacted] giugno, [redacted] è capitato [redacted] grosso lavoro [redacted] fare per cinque o sei mesi. [redacted] potevo [redacted] re nuovi dipendenti per [redacted] motivi: primo perché la commessa era di breve durata, secondo perché al termine del lavoro non potevo [redacted] gli operai [redacted] che non mi sarebbero più serviti.

Così ho fatto [redacted] cosa [redacted] cui [redacted] mi pento [redacted] te: ho preso [redacted] operaio senza libretti, che ha [redacted] il la-[redacted] anche per pochi [redacted]. Al [redacted] in cui [redacted] detto che poteva starsene a casa, [redacted] d'accordo, [redacted] sono sentito rispondere che [redacted] accettava il licenziamento [redacted] storie ma che voleva [redacted] più [redacted] quello che gli avevo offerto, altrimenti sarebbe [redacted] a denunciarmi all'Ispettorato...

Lettera firmata

Ci scuserà, il lettore, [redacted] pubblichiamo solo l'essenziale della [redacted] lunga e dettagliata lettera... Sin dalle prime battute si poteva comunque chiaramente intuire [redacted] finale. In simili casi non v'è che [redacted] soluzione, per quanto dolorosa possa sembrare: battere sul tempo il ricattatore. Si presenti [redacted] Previdenza Sociale e si autodenunci: pagherà i contributi con le relative penali, ma eviterà guai peggiori...

Se il lettore [redacted] accet-[redacted] di pagare [redacted] dipendente disonesto non farebbe che il suo gioco, e chissà per quanto tempo ancora. Il finale potrebbe essere [redacted] sorpresa: dopo aver intascato il prezzo del silenzio, il lestofante potrebbe sempre mettere in atto le [redacted] minacce [redacted] una denuncia all'Ispettorato [redacted] lavoro. Come dire: [redacted] al danno anche le beffe.

Ringrazio anticipatamente [redacted] risposta che vorrete [redacted] ad [redacted] vostro vecchio let-[redacted] per questa [redacted] doman-[redacted] parecchi anni [redacted] un'attività in proprio [redacted] iscritto come lavoratore [redacted] tonomo [redacted] Previdenza Sociale, versando i contributi anche per i familiari (moglie ed un [redacted] ventitré anni) che lavorano con [redacted] come coadiuvanti. [redacted] motivi [redacted] sa-[redacted] intendo smettere questa [redacted] entro la fine del [redacted] e cedere la mia piccola azienda a mio figlio.

Ho fat[redacted] i [redacted] bravi conti (sono andato anche da [redacted] patronato, [redacted] suggerisce [redacted] lei, [redacted] mi sono [redacted] benissimo senza [redacted] lira) ed ho [redacted] che non ho [redacted] raggiunto il [redacted] per avere la pensione, a [redacted] tacinque anni. Mi hanno detto che mi conviene far do-[redacted] per la volontaria [redacted] io sono [redacted] farla ma prima [redacted] quanto mi verrebbe a costare...

Giovanni Battista Sonza, Ivrea

Il nostro lettore [redacted] specificato il genere di attività svolta: se commerciale o artigianale. Il contributo [redacted] infatti differente. Leggermente più elevato per gli artigiani rispetto [redacted] quello fissato per i commercianti.

Dal 1° gennaio [redacted] quest'anno l'importo del contributo dovuto [redacted] prosecutori volontari artigiani [redacted] pari a 50.138 lire al mese (150.414 lire ogni trimestre) mentre i [redacted] cianti dovranno versare 49.847 lire al [redacted] (149.541 lire al trimestre). Condividiamo il consiglio dato al lettore; si affretti dunque [redacted] presentare domanda di autorizzazione ai versamenti volontari alla Previdenza Sociale. I moduli li potrà trovare presso gli sportelli della sede di Ivrea.

BRIDGE

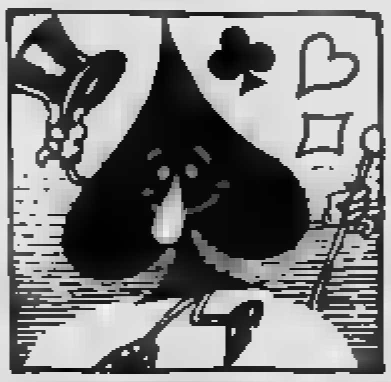

A CURA DI GIANNI BERTOTTO

Salsomaggiore, una ridente cittadina emiliana, vicino [redacted] Fidenza, famosa per le [redacted] terme, è divenuta da un po' di tempo a questa parte la sede delle finali dei vari Campionati Italiani e per comodità geografica [redacted] per la amabilità con la quale vi vengono accolti i giocatori [redacted] bridge, che hanno abitudini, [redacted] volte, non propriamente comuni.

In questa località si sono disputati durante l'ultima settimana [redacted] di Aprile, da [redacted] 22 a domenica 25, i 36 Campionati Italiani Assoluti a squadre, la più prestigiosa tra le manifestazioni agonistiche del calendario nazionale. [redacted] tale sia per significato tecnico, in quanto laurea la squadra [redacted] Campione d'Italia, [redacted] per anzianità di tradizione, essendo stata [redacted] prima [redacted] nazionale programmata dalla Federazione Italiana, sia perché costituisce la più valida occasione [redacted] incontro tra i più validi giocatori italiani. Inol-[redacted] i Campionati Assoluti [redacted] stituiscono il banco [redacted] prova più [redacted] per valutare [redacted] grado di efficienza del Bridge italiano e [redacted] a scoprire l'eventuale presenza [redacted] forze nuove [redacted] più giovani, che possano fornire utile apporto alle squadre agonisticamente impegnate [redacted] rappresentare l'Italia nelle competizioni internazionali.

A Salsomaggiore sono quindi convenuti i migliori rappresentanti delle Associazioni italiane (dalle Alpi alle «Piramidi») aventi una squadra nella Serie [redacted] Eccellenza, A [redacted] B, secondo le indicazioni finali dei Campionati precedenti. Contemporaneamente, presso varie città capoluogo, scendevano in campo i giocatori delle squadre appartenenti alla Serie C, mentre successivamente giocheranno le compagini minori: i «senza gloria» [redacted] Serie Promozione, nella [redacted] di entrare nell'arengo, vincendo il rispettivo girone di questa ultima Serie. Complessivamente oltre [redacted] giocatori impegnati: tutta la forza agonistica, con rarissi-[redacted] eccezioni, del bridge italiano.

Nel precedente articolo avevamo già elencato i capitani delle squadre torinesi partecipanti ai Campionati. Il risultato complessivo è stato abbastanza soddisfacente: due retrocessioni nella Serie inferiore (Pietri [redacted] Griffa: un po' di sfortuna comunque per entrambi) ed una promozione (Franco Mauro). Comunque i piazzamenti delle altre squadre sono stati abbastanza lusinghieri ad iniziare dal brillante comportamento della squadra di Eccellenza, giunta terza a pari merito con i [redacted] pioni uscenti di Novara.

[redacted] squadra [redacted] Torino, ricordiamo, [redacted] composta oltre che dalla capitana [redacted] giocatrice signora Maria Teresa Lavazza, da Italo Santià, Guido Ferraro, Aldo Mina, Gianni Ruspa e dal «super-campione» Giorgio Belladonna: eccetto quest'ultimo tutti all'esordio nella massima serie. Per la capitana inoltre una ragione di soddisfazione in più: essere l'unica donna ad «incrociare» le carte con i più celebrati campioni di bridge italiani.

Ha vinto, [redacted] pieno merito, la squadra [redacted] Alessandria, che però [redacted] giocatori locali presentava solo Aldo Tricerri [redacted] il «trapiantato» Giuseppe Ciriello. Gli altri componenti [redacted] squadra erano Antonio Vivaldi e Giorgio Duboin, entrambi di [redacted] ma attualmente residenti [redacted] Torino, Giulio Denna di [redacted] Lorenzo Lauria di Roma.

[redacted] cronaca di questi 36° Campionati Assoluti [redacted] dei nuovi Campioni italiani, parleremo in un prossimo articolo. Ed [redacted] gli appuntamenti agonistici del mese:

— Martedì [redacted] maggio (Bridge Club-ore 21): eliminatorie torinesi Campionato Italiano [redacted] coppie libere.

— Giovedì 13 maggio (vari circoli - ore 21): torneo [redacted] coppie simultaneo nazionale.

— Sabato 15 e domenica 16 (Bridge Club): torneo sociale a squadre «Valtur».

— Venerdì 21, sabato 22, domenica [redacted] (Le [redacted] Tennis Club): torneo «Primavera» a squadre libere.

LE ALLERGIE

Risultano sempre abbastanza abbondanti le Acera-[redacted] le Platanaceae; mentre in netta regressione sono le Ulmaceae; Betulaceae, Corylaceae e Fagaceae [redacted] presenti a livelli [redacted] significativi.

Valori costanti mostrano le Juglandaceae; le Grami-[redacted] costantemente presenti ed in debole aumento anche se i loro valori [redacted] molto lontani [redacted] quelli massimi della piena fioritura. Cominciano a comparire Polygonaceae [redacted] Compositae.

Sezione di Allergologia
Medicina Generale I
Ospedale Mauriziano
Università di Torino
Istituto ed Orto Botanico
Cattedra di Fitogeografia
Università di Torino
Facoltà di Agraria
Corso di Botanica generale

I pollini della settimana dal 21 al 27 aprile

	21	22	23	24	25	26	27
Aceraceae (aceri)	55	72	65	35	18	14	17
[redacted] (betulle, ontani)	4	10	12	[redacted]	10	[redacted]	6
Corylaceae (carpino, ostria)	6	11	24	4	9	6	14
Fagaceae (faggi, querce)	8	12	13	6	7	5	5
Ulmaceae (olmo, Celtis)	1	—	1	—	—	—	1
Platanaceae (platani)	41	100	65	19	14	24	27
Salicaceae (pioppi, salici)	11	4	3	1	4	2	1
Juglandaceae (Noce americano)	3	7	5	3	4	3	2
Gramineae (poa, festuca, ecc.)	1	3	2	1	3	2	5
Compositae (Bellis, tarassaco)	—	—	1	—	—	1	—

DAMA

[redacted] CARLO BARBERO

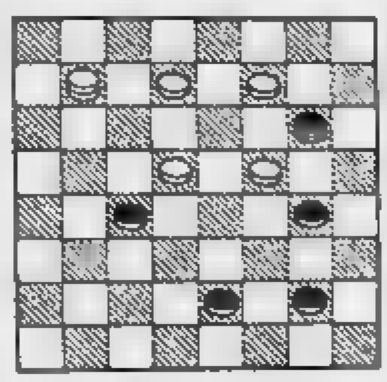

Il B. vince in 3 mosse (L. Bertini)

SOLUZ.: 5-10, 12-19 (A); 10-13, 19-12; 13-8, B. vince. —(A) 12-3; 10-13, 3-12; 13-8, B. vince.

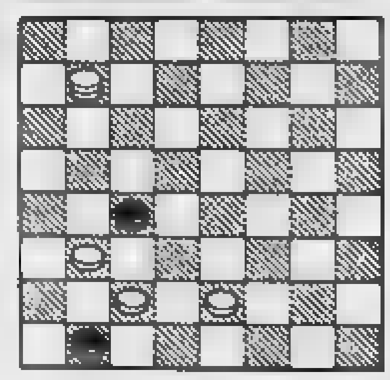

Il B. muove e vince (R. Camalò)

SOLUZ.: 27-22, 18-25 (A); 5-9, 25-21; 22-18, 29-13; 9-25, B. vince. —(A) 18-27; 5-9, 29-22; 21-18, 22-13; 9-18, B. vince.

ECONOMICI

19 Vendita alloggi

CASALEGNO 6 839.8444 via Aosta (S. Mino) [redacted] tinello cucinino [redacted] cantina giardino minimo contanti 30%.

CASALEGNO 6 [redacted] via [redacted] Nenni (Cenisia) [redacted] 4 camere cucina servizi cantina. 121 milioni. Minimo contanti 30%.

CASALEGNO 6 839.8444 [redacted] Luini (M. di Campagna) libero 2 [redacted] cucina [redacted] cantina. 74 milioni minimo [redacted] 30%.

CASALEGNO Z [redacted] via Barge (S. Paolo) libero 3 camere cucina servizi [redacted] 56 milioni, minimo contanti 30%.

[redacted] Z 839.8444 via Orvieto (M. [redacted] Campagna) libero camera tinello cucinotto servizi cantina minimo contanti 30%.

CASAMERCATO A 650.3805 vende libero alloggio signorile composto da 4 camere tinello cucinino servizi, posto auto, in via S. Donato nei pressi di corso Tassoni mq 120

CASAMERCATO C 650.3805 libero Moncalieri via Bosso signorile recente 2 camere tinello cucinino servizi. Dilazioni

[redacted] 650.38.05 libero via G. Bruno (Lingotto) 2 camere tinello cucinino [redacted] Piano alto. Dilazioni.

[redacted] C 650.3805 libero via Vigliani recente [redacted] salone 2 camere [redacted] bagno posto auto dilazioni e/o permute

CASAMERCATO C 650.3805 [redacted] via Cimarosa piano alto panoramico 2 camere tinello cucinino servizi. Occasione.

CASAMERCATO C [redacted] via [redacted] (Vanchiglia) [redacted] cucina [redacted] servizi. Facilitazioni di pagamento.

CASAMERCATO [redacted] 05 libero via Rigola (Mirafiori) salone [redacted] 2 servizi. Possibilità box. Dilazioni

[redacted] corso Giulio Cesare [redacted] posto auto lire 17 milioni rateabili

CASAMERCATO D 650.38.05 libera Volvera [redacted] indipendente di 16 vani con box [redacted] 3 auto e giardino di 1000 mq. Permute.

CASAMERCATO D 650.3805 libero via Digione (Francia) signorile 2 camere cucina servizi. Lire 63 milioni rateabili.

CASAMERCATO D 650.3805 libero via S. [redacted] nato presso corso Tassoni, [redacted] cucinino servizi. Permute

[redacted] D 650.3805 libero via [redacted] (S. Rita) 3 camere tinello cucinino servizi. Facilitazioni di pagamento

CASAMERCATO D 650.3805 libero [redacted] Torino [redacted] salone [redacted] camere tripli servizi [redacted] giardino. Permute

CASAMERCATO [redacted] 650.3805 libero corso Casale recente signorile saloncino [redacted] cucina servizi [redacted] Dilazioni

CASAMERCATO [redacted] 650.3805 libero via [redacted] 2 camere [redacted] cucinino servizi [redacted] Dilazioni, permute

CASAMERCATO D 650.3805 [redacted] via Monastir Lingotto [redacted] camera tinello cucinino servizi, Lire 37 milioni rateabili

CASAMERCATO [redacted] libero Nichelino via Cuneo [redacted] 3 camere [redacted] bagno, possibilità box. Dilazioni. [redacted]

CASAMERCATO D 650.3805 libero via Porta Palatina (centro) camera tinello cucinino servizi. [redacted]

CASAMERCATO D 650 [redacted] camera tinello cucinino servizi terrazzo. Lire 29 milioni 500 mila.

CASAMERCATO [redacted] via Borsi (Lucento) casetta indipendente 3 camere cucina servizi box magazzino giardino.

[redacted] 650.3805 libero Mappano [redacted] Pascoli [redacted] tinello cucinino servizi [redacted]

[redacted] libero via Brindisi (Statuto) 3 [redacted] cucina servizi. Affare [redacted] 43 milioni rateabili.

[redacted] D 650.3805 [redacted] corso Moncalieri 2 [redacted] lire 56 milioni [redacted]

[redacted] E 650.38.05 via Nizza (Lingotto) [redacted] cucina [redacted] servizi, lire [redacted] milioni dilazionabili

[redacted] E 650.38.05 via Candiolo (Mirafiori) [redacted] cucina servizi. Possibilità di [redacted]

CASAMERCATO E [redacted] Agnelli presso corso Cosenza camera cucina bagno. Prezzo interessante

[redacted] Rivarossa, 3 camere cucina [redacted] 4 mila mq giardino. Dilazioni, permute.

[redacted] E [redacted] libero [redacted] (S. Donato) [redacted] servizi. Facilitazioni di pagamento

[redacted] E [redacted] libero via Don Bosco (S. Donato) 2 camere cucina bagno completamente ristrutturato.

CASAMERCATO E 650.3805 [redacted] di [redacted] signorile [redacted] 4 [redacted] cucinino 3 servizi [redacted]

CASAMERCATO E 650.3805 libero via Gubbio (Madonna Campagna) [redacted] alto [redacted] tinello cucinino bagno

CASAMERCATO E 650.38.05 [redacted] via Monte Bianco stessa casa recente 1-2 camere tinello cucinino servizi.

[redacted] E 650.38.05 [redacted] prestigioso corso [redacted] salone [redacted] tinello biservizi piano alto tutti comfort

[redacted] E [redacted] libera indipendente via [redacted] Lingotto 3 [redacted] cucina servizi giardino permute.

CASAMERCATO [redacted] via [redacted] Settembre signorile 4 [redacted] cucina doppi servizi. Facilitazioni pagamento

CASAMERCATO Z [redacted] vende casetta indipendente in v. [redacted] (Lucento) composta da 3 camere cucina servizi [redacted] 100 circa cortile, orto e giardino di 170 mq box, magazzino

CASA-NOVA libero [redacted] affare Cascina Vica [redacted] di [redacted] tinello cucinino bagno solo L. 48 milioni [redacted] 337.834

[redacted] Vica viale Cerrù libero recente [redacted] loncino [redacted] cucina, 87 milioni dilazionabili volendo [redacted] Telefonare 513.990.

[redacted] libero camera tinello [redacted] no, [redacted] milioni più [redacted] milioni rateali [redacted] [redacted] Dolci [redacted] 700.189

CASELLE libero recente salone 2 [redacted] cucina bagno più [redacted] da 3 vani servizi box orto vero affare. Tel B.I.T. 532.564.

CASETTA [redacted] (M. Campagna) via Massari: 4 camere servizi magazzino [redacted] auto giardino mutuo dilazioni [redacted]

CASETTA libera Casalle: [redacted] camere [redacted] cortile ristrutturata indipendente, [redacted] mutuo. Galotto 489.789

CASETTA libera via Rubiana [redacted] giardino accesso indipendente mq 300. Ingresso 4 [redacted] mere cameretta cucina bagno 85 milioni [redacted] Sabarelli Immobili 865.369

[redacted] camere cucina doppi servizi termo [redacted] L. 140 milioni dilazioni. Tel [redacted]

CENTRALE libero, via Gioberti, [redacted] riscaldamento [redacted] termosifoni. Due camere cucina ingresso bagno, posto auto, 25 milioni contanti più mutuo [redacted]

CENTRALE

[redacted] appartamento uso ufficio/abitazione totalmente rimesso a nuovo e dottorato. Composto da grande salone [redacted] camera entrata archivio bagno. Occasione L. 210 milioni trattabili. Telefonare 533.947 - 545.239.

CENTRALE via Garibaldi casa d'epoca 3° piano: 2 camere tinello cucinino bagno, ascensore, tutto 54 milioni. Aosta 553.087 - 587.774.

CENTRALISSIMA signorilissima casa vendesi alloggi varie metrature. Anche attico. Telefonare 642.101.

[redacted] liberi [redacted] case completamente rinnovati internamente e nelle parti comuni alloggi da 150 a 250 mq disponibilità [redacted] bancario a [redacted] Telefonare 512.600 - [redacted]

CENTRALISSIMO uso studio o abitazione salone 2 camere servizi balconi ascensore libero. Telefonare 582.214 ore ufficio.

[redacted] libero via [redacted] Settembre [redacted] ufficio e abitazione n. 5 vani servizi 2 ingressi agevolazioni finanziamenti. Tel 512.012 [redacted]

CENTRALISSIMO via Calandra, saloncino 2 camere cucina servizio - lavanderia minimo contanti a [redacted] Immobiliaretoro 549.761 - 553.204

CENTRALISSIMO via [redacted] camere cucina servizio [redacted] Immobiliaretoro 549.761 - 553.204

[redacted] signorile libero recente soggiorno camera cucina ampio ingresso cantina. Tecnimmobili [redacted]

CENTROCASA 513.831 6. [redacted] occasione recente 2 camere tinello bagno [redacted] 43 [redacted] lioni minimo contanti dilazioni

[redacted] 513.831 [redacted] [redacted] menti [redacted] ascensore 2-3-4 camere cucina bagno dilazioni pagamento

[redacted] 513.831 [redacted] Racconigi signorilissimo appartamento recente se[redacted] 2 camere e tinello, servizi, 165 milioni, dilazioni.

CHIERI casa 12 anni termo bagno ascensore [redacted] appartamenti occupati 16 [redacted] in blocco L. 240 milioni trattabili. Salvini & [redacted] 303.746 - 307.488.

CHIERI precollina alloggio-villa signorilissimo su 3 piani composto di giardino box 3 auto tavernetta 3 camere sala soggiorno [redacted] cina salone doppi servizi privato direttamente vende. Tel. 889.4444.

CHIERI [redacted] di 12 anni vendonsi appartamenti occupati 2-3 [redacted] termo bagno ascensore a partire da L. 29 milioni 500 mila trattabili. Salvini & C. 303.746,

[redacted] libero [redacted] fronte stazione ferroviaria [redacted] 2 camere cucinino 2 servizi. Gabetti 5787

[redacted] libero recentissimo 3 camere tinello cucinino bagno [redacted] pio. Telefonare 411.01.36

COLLEGNO libero signorile (zona [redacted] Francia) salotto 2 camere tinello cucinotta 2 bagni terrazzo box. Bertelli 548.426.

COLLEGNO [redacted] Regina libero [redacted] tissimo 4° piano [redacted] cucinotta e servizi L. 45 milioni. Tel. 530.821

[redacted] GNO signorili appena ultimati [redacted] 2 camere salone cucina doppi servizi biingressi e 2 camere [redacted] box mutuo fondiario e permute. Studio RO 532.711 535.211

[redacted] residenza oltre [redacted] club tennis [redacted] privato [redacted] intermediari ultimi alloggi in palazzina signorile. Tel 537.572 ore ufficio.

CONSULEDILE 533.322 vende [redacted] centralissima via Maria Vittoria 23 1, 2, 3, 4, 5 [redacted] cucina servizi anche liberi.

CONSULEDILE 533 [redacted] vende corso Moncalieri 328 in modernissima palazzina 1, 2, 3 camere tinello [redacted] cucinino bagno da 36 milioni. Volendo box auto da 18 milioni

CONVENIENTISSIMO [redacted] Germanasca [redacted] ingresso [redacted] cucina bagno solo [redacted] milioni 300 mila anche dilazionabili. Fiduciana Immobiliare [redacted]

CORSO Agnelli (adiacenze) 2 camere [redacted] cucinotta mq 70 circa [redacted] L. [redacted] milioni 800 mila tel. [redacted] - 472.202

CORSO Belgio. [redacted] Oropa 55 vendiamo ultimi 2 [redacted] camera, cucina, wc [redacted] Prezzo molto favorevole. Immobili Italia tel. 595.836

CORSO CORRENTI

libero signorile piano alto soggiorno camera [redacted] cucinino mutuo. Tel. 512.012 Esim.

CORSO Corsica libero recente signorile 4° piano 2 [redacted] tinello [redacted] servizi [redacted] 73 milioni. Grimaldi 508.464.

CORSO Cosenza libero recente signorile piano alto saloncino 2 camere cucina servizi posto auto dilazioni. Grimaldi [redacted] 921.

CORSO Dante vendo libero in bella casa d'e-[redacted] alloggio 4 [redacted] piano 2°. Telefonare 543.534 Savio

CORSO Francia - R. Margherita dato Gramsci piano 7° camera tinello cucinino servizi panoramico, tutto 53 milioni. [redacted]

[redacted] Grosseto libero [redacted] tinello servizi [redacted] vende. Tel. 596.421.

CORSO [redacted] — via Cerrione n. [redacted] — [redacted] costruzione libero [redacted] tinello [redacted] cinino. [redacted] milioni contanti restanti mutuo e [redacted] auto. Fiduciana Immobiliare 556.956.

CORSO Grosseto recente [redacted] ingresso camera [redacted] cucina bagno termo ascensore L. 18 milioni più mutuo. Telefonare 351.393

CORSO Montecucco adiacenze libero signorile [redacted] alto 2 ingressi [redacted] tinello cucinino 2 servizi. Telefonare 799.114

[redacted] Potenza libero recente signorile 2 camere tinello cucinino servizi box auto, possibilità dilazioni. Grimaldi 505.921

CORSO TASSONI

libero recente signorile [redacted] alto salone [redacted] camere tinello cucinino biservizi. Tel 512.012 Esim.

CORSO TOSCANA

libero ampio ingresso soggiorno camera tinello cucinino servizi. Tel. 512.012 Esim.

CORSO TRAPANI

adiacenze alloggi liberi ed occupati [redacted] di 1/2 [redacted] cucina termo bagno da L. 24 milioni dilazioni. Tel. 546.758.

CORSO UNIONE SOVIETICA

libero completamente ristrutturato 2 camere tinello [redacted] e [redacted] milioni contanti più finanziamento [redacted] 512.012 Esim.

CORSO Vercelli vendo liberi signorili [redacted] 2 appartamenti di mq 90 e mq [redacted] piano cortile basso fabbricato di mq 90. Tel [redacted]

[redacted] Settimo 100, bellissimo 2 camere tinello cucinino bagno, grande terrazzo mq 90. Fiduciana Immobiliare 556.956

[redacted] recente — [redacted] Cumiana [redacted] — spaz[redacted] anche liberi [redacted] tinello cucinino 18 milioni più mutuo, 2 [redacted] tinello cucinino 35 milioni più mutuo. Fiduciaria Immobiliare 556.956.

CROCETTA libero [redacted] vendesi alloggio signorile salone 4 camere tripli servizi tel. 729.402

CROCETTA

libero prestigioso via Cassini ampio ingresso [redacted] tre camere cameretta cucina 2-3 servizi [redacted] box. Tel. 512.012 Esim.

CROCETTA signorile [redacted] camere cucina doppi servizi. Facilitazioni di pagamento. Immobiliaretoro 549.761 - 553.204

[redacted] via Cassini villa unifamiliare complessivi mq 200 su 2 piani più [redacted] box in giardino. Telefonare 547.476

CROCETTA [redacted] Lamarmora libero prestigioso [redacted] camera studio cucina doppi servizi posto auto C.V.I., tel. 383.570.

DAVICO IMMOBILIARE [redacted] Lucento libero [redacted] ampio ingresso soggiorno cucinino [redacted] servizi facilitazioni. Tel. 779.012

[redacted] S. Rita libero piano alto ingresso [redacted] camere [redacted] servizi terrazzo forte mutuo [redacted] 779.012.

DI SALVATORE 587.183 [redacted] via Vivaldi piano rialzato recente, 5 camere cucina [redacted] bagni mq 180, 140 milioni. [redacted] Studio

[redacted] 587.183 vende Revigliasco centro, [redacted] con garage indipendente ristrutturata, liberabile mq 80 più 80.

DI SALV[redacted] 587.183 vende sopra Trana nuova particolarissima casa, piccolo alloggio su 3 piani box tavernetta.

DI SALVATORE 587.183 vende collina Pecetto struttura [redacted] 180 più [redacted] interrati più 180 [redacted] 1[redacted] milioni

[redacted] **SALVATORE** 587.183 vende libero [redacted] 2 camere, tinello cucinino [redacted] auto 55 milioni meno 25 milioni mutuo

DI [redacted] 587.183 vende collina Bibiana recentissima villino arredato giardino [redacted] 170 milioni.

(continua)

ECONOMICI

19 Vendita alloggi

DI SALVATORE 587.183 villette precollina Piossasco in nuova palazzina 4 camere cucina, 2 servizi giardino. L. 128 milioni volendo [redacted] di box.

EDILCASE

A [redacted] in Strada del [redacted] (Mirafiori) appartamenti [redacted] ed occupati anche arredati: soggiorno-cucina [redacted] letto, bagno da L. 26.850.000. Tel. 548.154

EDILCASE vende [redacted] Lungo Po Antonelli [redacted] eleganti appartamenti piano attico, com[redacted] da: due camere, cucina, bagno. Bellissimo terrazzo [redacted] 548.154.

[redacted] vende in Rivoli, via Capello [redacted] elegante appartamento [redacted] ultimato, libero: [redacted] camere, cucina, bagno. Forte mutuo [redacted].

[redacted] vende via Cibrario 31, elegante appartamento: tre camere, cucina, [redacted]. Lire 32 milioni 500 mila. Tel 548.154.

EDILCASE vende via Filadelfia angolo corso Agnelli elegante appartamento libero: due camere, tinello, cucinino, bagno. Prezzo interessante dilazionabile. [redacted]. 548.154.

EDILCASE vende in via Balangero 22 (zona Martinetto) alloggio 2 camere cucina bagno L. 17 milioni Tel. 548 154

EDILFIDUCIARIA precollinare presso Moncalieri 1-2 camere [redacted] cucinino a partire [redacted] L. [redacted] milioni tel. 513.853.

[redacted] corso Unione Sovietica libero 3 camere [redacted] cucinino servizio L. 77 milioni tel. [redacted]53.

[redacted] via Crissolo (S. Paolo) libero 2 [redacted] servizi L. [redacted] milioni tel. 513.853

EDILFIDUCIARIA via Principessa Clotilde libero 1 [redacted] tinello cucinino [redacted] L. 42 milioni [redacted]

[redacted] Mirafiori libero. 2 [redacted] tinello cucinino [redacted], completamente ristrutturata. Telefonare [redacted]

EDILFIDUCIARIA [redacted] Dante [redacted] minialloggio arredato in moderno [redacted] ottimo reddito tel 513.855

[redacted] via Cadorna (S. Rita) vende nello [redacted] stabile alloggi 1-2 camere tinello cucinino [redacted] a [redacted] L. [redacted] milioni mutuo facilitazioni tel. 513.855.

EDILFIDUCIARIA Collegno [redacted] camere tinello cucinino doppi servizi volendo [redacted] auto tel. 513.853

EDILFIDUCIARIA via Villarbasse (zona S. Paolo) ingresso 2 [redacted] servizi L. 48 milioni [redacted] mila Tel 513.853.

EDILFIDUCIARIA via Lanzo libero [redacted] camere tinello angolo cottura servizi L. 67.500.000. Tel. 513.853.

EREMO vendesi villa nuova panoramica 2 alloggi 300-400 mq giardino mq 4000 box auto permute dilazioni. Tel. Sair 445.588.

EUROCASE F 546.748 libero S. Rita (via Tripoli) camera tinello cucinino 2 [redacted] 6° piano termoascensore facilitazioni

FAILLA & BERTINETTO 741.2874 libero [redacted] Milano corso G. Cesare ingresso camera [redacted] bagno, 29 milioni

FAILLA & [redacted] 741.2874 affare Pa[redacted]lla ingresso camera cucina bagno 2 balconi cantina solaio, [redacted]

FAILLA & BERTINETTO 741.28.74 via Bologna - Piazza Sofia, camera [redacted] cucinino [redacted] 2 balconi, 33 milioni

FAILLA & BERTINETTO 741.28.74, libero su corso Fran[redacted], ingresso camera tinello cucinino bagno, 39 milioni

FAILLA & BERTINETTO 741.2874, iduzio corso G. Cesare, 3 camere mansardate con servizi (mq 55) 21 milioni.

FAILLA [redacted] libero corso Francia-Collegno recente, [redacted] camerette tinello cucinino doppi servizi (mq 100) [redacted] milioni Telefonare 741.2874

FAILLA & BERTINETTO 741.2874, antico corso Brunelleschi-via Fattori, termoascensore, ingresso 2 [redacted] cucinino bagno terrazzo 47 milioni

FAILLA & BERTINETTO libero via Cassala-via Cavalli, salone 2 camere [redacted] doppi servizi 3 balconi. Telefonare 741 2874

FAILLA & BERTINETTO libero Mirafiori, recente, [redacted], mq 80, ingresso 2 [redacted]re tinello cucinino bagno in stato [redacted]tto 62 milioni Telefonare 741.2874

FAILLA & BERT[redacted] ...cento-Valiente, soggiorno 2 camere cucinino bagno, cortile, 3 box [redacted]. 74 milioni Telefonare 741.2874

FAILLA [redacted] 741.2874, libero Borgo Vittoria: ingresso camera cucina [redacted]gno, adatto ufficio, 36 milioni.

FIMINTER Spa c. Casale luminoso soggiorno 3 camere cucina servizi ingresso, L. 57 milioni 500 mila, dilazioni. Tel. 698.7121

FINCI zona centro frazione ultimi alloggi 2-3-4 vani da L. 9 milioni, L. 4 milioni minimo contanti tel. 505.891 - 503.318.

[redacted] 5767 vende [redacted] Milano corso XI Febbraio luminoso [redacted] cucina bagno cantina, [redacted] milioni dil[redacted].

GABETTI 5767 vende adiacente corso Francia via Serre spaziosa 2 [redacted] cucina bagno, 40 milioni [redacted] mila dilazionabili

[redacted] 5767 [redacted] libero San Paolo via Revello 2 camere cucina bagno ripostiglio [redacted] milioni dilazionabili

[redacted] 5767 [redacted] libero adiacente via Ci[redacted] via [redacted] luminoso ca[redacted] cucina bagno [redacted] 300 mila.

GABETTI 5767 [redacted] luminoso adiacente [redacted] Francia via Pacchiotti 3 camere cucina bagno, 54 milioni 500 mila dilazionabili

GABETTI [redacted] libero Crocetta spazioso una camera cucina ingresso bagno [redacted] da 43 milioni 500 mila [redacted].

[redacted] vende [redacted] Milano via Leini in stabile ben [redacted] camera [redacted] servizio cantina [redacted] milioni 200 mila.

GABETTI 5767 [redacted] libero Santa Rita piazza Montanari signorile recente [redacted] doppi [redacted]

GABETTI 5767 vende libero Parco [redacted] corso Moncucco signorile piano alto salo[redacted] 3 camere cucina doppi [redacted]

[redacted] 5767 vende libero Vanchiglia via Giulia di Barolo ristrutturato camera soggiorno cucinino bagno cantina [redacted].

GABETTI 5767 vende [redacted] Paolo via [redacted] camera cucina ingresso bagno cantina 25 milioni dilazionabili

GABETTI [redacted] libero [redacted] Santa Chiara costruzione recente salone 2 camere tinello cucinino 2 bagni a[redacted] balconi

GABETTI 5767 vende adiacente corso Giulio Cesare largo Sempione camera cucina servizio 19 milioni dilazionabili.

GABETTI 5767 vende libero corso Urss adiacente corso Traiano signorile piano alto salone 3 camere cucina 2 bagni.

[redacted] vende libero [redacted] piazza Rebaudengo corso Vercelli 2 camere tinello cucinino bagno 2 ripostigli.

[redacted] vende zona [redacted] libero subito piano alto soggiorno camera [redacted] servizio tel. 837.502

[redacted] 115 mq [redacted] box auto ogni comfort 90 milioni trattabili Knasso [redacted] 311.951

G.E.A. Castiglione vende alloggio signorile salone 2 camere servizi [redacted] box e giardino privato Tel. 519.939 - 541.464.

G.E.A. Rondissone vende alloggio libero [redacted] tinello servizi box Tel 519.939 - 541.464

[redacted] alloggio signorile salone 3 [redacted] doppi servizi. Tel 519.939 - 541.464

GRAN Madre [redacted] mq [redacted] in parte da r[redacted] vista [redacted]ramica, 5 camere servizi. Telefonare 582.214 ore ufficio.

GRIMALDI (Aurora) adiacenze corso Vercelli appartamenti abbinabili di ingresso camera cucina servizi cantina a partire da 16 milioni. Tel. 505.917

GRIMALDI (Crocetta) libero corso A. De Gasperi adiacenze in stabile signorile con portineria doppi ingressi ampio salone soggiorno 3 camere cucina tripli servizi tutti i comforts 420 milioni possibilità box auto. Tel. 505.917

[redacted] (Regio Parco) libero adiacenze via Sempione ingresso 2 camere cucina servizi cantina 56 milioni 500 mila. Tel. 505.917

GRUGLIASCO ultimissimo alloggio camera tinello cucinino servizi in piccolo stabile ottimo investimento Eurostop tel. 787.061

GRUGLIASCO (via Giotto) bellissimo alloggio 2 camere cucina bagno casa decorosa, 53 milioni, affare Tel. Bertelli 548.426.

IFIM

libera mansarda da ristrutturare presso c. Tassoni [redacted] cucina angolo [redacted]. Tel 741.2834 - 748.718.

IFIM

liberi e occupati stessa casa presso piazza Statuto appartamenti di 2/3 camere servizi e negozio di 75 mq dilazioni e/o permute. Telefonare 748.718 - 741.2834

IFIM

liberi [redacted]rbasso in zona residenziale in palazzina di nuova costruzione appartamenti di soggiorno 1-2 camere cucina 1-2 servizi giardino volendo box auto. [redacted]. 516.582.

IFIM

Libero [redacted] T[redacted] recente [redacted] cucina bagno 63 milioni. Tel. [redacted]

[redacted]

[redacted] centrale [redacted] soggiorno cucina bagno completamente ristrutturato. Tel. 515.582.

IFIM

Libero centrale via Accademia Albertina in elegante stabile salone 4 camere cucina tripli [redacted] Tel. 515.582.

IFIM

libero completamente [redacted] in corso Vittorio [redacted] ottime rifiniture soggiorno [redacted]ra cucina [redacted] dilazioni e/o permute Telefonare 748.718 - [redacted]

IFIM

libero corso Toscana recente soggiorno due camere tinello cucinino servizio. Dilazioni e/o permute. Telefonare 741.2834 - 748.718.

IFIM

libero c. Racconigi (ang. c. Vittorio) soggiorno due camere cucina servizio 115 milioni dilazionabili. Tel. 748.718 - 741.2834

IFIM

Libero [redacted] Moncalieri prestigioso appartamento duplex in villa [redacted] salone 3 camere cucina tripli [redacted] mansarda box per 2 auto lavanderia. Tel. 515.582.

IFIM

Libero Mirafiori via Pio VII soggiorno camera tinello cucinino in stabile recente. [redacted] 515.582

IFIM

[redacted] alto Santa Rita ampio soggiorno camera tinello cucinino servizio. Telefonare [redacted].718 - 741.2834

[redacted]

[redacted] panoramico c. Brunelleschi signorile saloncino due camere cucina servizio [redacted] greati volendo box. Tel. 748.718 - 741.2834

[redacted]

Libero Settimo Torinese [redacted] costruzione in [redacted] residenziale 2 [redacted] tinello cucinino bagno [redacted] auto Tel. 516.582.

IFIM

libero zona Viberti in elegante stabile [redacted] composto [redacted] ampio sogg[redacted] cucinotta bagno Tel. 515.582.

[redacted]

Occupato [redacted] Francia ampio soggiorno camera tinello cucinino doppi servizi 86 milioni. Tel. [redacted]

IFIM

Occupato via Chiesa della Salute in casa d'e[redacted] camere [redacted] 33 milioni. Tel. 515.582.

IL TETTO libero città giardino in palazzina signorile [redacted] 2 camere cucina [redacted] terrazzo 95 milioni tel. 396.766.

IMMOBIL 4 [redacted] Giacinto Collegno [redacted] casa ristrutturata nelle parti comuni 1-2 [redacted] cucina servizi. Telefonare 515.346.

IMPRESA [redacted] in [redacted] alloggi [redacted] singolo doppi [redacted] L. [redacted] mq pagamenti [redacted] in contanti [redacted] mutuo fondiario Poirino frazione Marocchi via Tetti Nuovi [redacted] chiesa personale in cantiere anche sabato e domenica. Tel [redacted]

[redacted] direttamente in Chi[redacted] prestigiosi alloggi nuovi da [redacted] a 130 mq [redacted] estate '82 sufficiente 40% contanti [redacted]tuo S. Paolo, dilazioni. Telefonare 550.029.

[redacted] villa residenziale precollinare con giardino vendo alloggio signorile escludendo [redacted]. Telefonare 530.395

INV.IMM. [redacted] a None (20 km To) alloggio recente [redacted] di 3 camere cucina servizio box, L. 65 milioni Tel. 516.283 - 518.985.

[redacted] 511.382 [redacted] collina di Chieri [redacted] costruzione appartamenti di soggiorno 2-3 [redacted] camere cucina doppi [redacted] auto mutuo fondiario.

ISG A [redacted] Agnelli [redacted] mento [redacted]. 2 camere [redacted] giorno cucinotta bagno cantina posto auto, [redacted] milioni. Pa[redacted] dilazionato Telefonare 920.0275 - 920[redacted]

ISG B via Chiesa della Salute libero piano 5°: 2 camere [redacted] bagno, [redacted] milioni. Dilazioni Tel. [redacted]

ISG C libero via Valdellatorre: 2 camere tinel[redacted] bagno cantina, 65 milioni Dilazioni Tel. [redacted].

ITALIA [redacted] - via Finalmarina - libero adatto [redacted] ufficio [redacted] bagno, 32 [redacted] contanti restante mutuo [redacted]. Fiduciaria Immobiliare 556.956.

ITALIA 61 via Finalmarina [redacted] cucina biservizi riscaldamento ottimo [redacted] studio. L 56 milioni. Telefonare 516.229.

ITALIA [redacted] via [redacted] libero prestigioso salone [redacted] studio [redacted] cucina [redacted] vandena biservizi doppi ingressi box. Centro Immobiliare, tel 548.153 - 516.229.

LA Loggia, [redacted] in [redacted] villa quadrifamiliare con magazzini [redacted] o frazionata. Telefonare 606.02.86.

LA Loggia Perri vende in [redacted] residenziale villa quadrifamiliare con magazzini in blocco o frazionata. Telefonare 606.0296.

LA più intelligente proposta per investire
10 MILIONI
[redacted] disponete di 10 [redacted] e [redacted] una piccola [redacted] per il mutuo S. Paolo potete acquistare un [redacted] a Volpiano composto da ingresso, camera letto, tinello, cucinino, terrazzi, bagno ecc. [redacted] è recente e dotato di ogni confort. E' il migliore investimento per i vostri ri[redacted] Tel 547 119

LABEO frazione zona Martinetto ultimi [redacted]partamenti di 1-2 [redacted] bagno case 1980 prezzi da 35 milioni Tel. 746.222.

[redacted] liberi Collegno direttamente da impresa appartamenti [redacted] metrature mai abi[redacted]. Per informazioni [redacted] 746.222.

Gioielleria
SIGNA
Via C. Capelli, 39 - Torino
gioielli che fanno moda.
Concessionario BAUME & MERCIER

L'ORO PARLA L'ORO E' VIVO

LABEO libero corso Palermo decoroso 2 camere cucina abit[redacted] metratura, 41 milioni dilazionabili Telefonare 746.222

LABEO libero v. Cibrario in casa d'epoca ampio salone 2 camere cucina bagno piano alto 125 [redacted] dilazionabili, [redacted]

[redacted] CIBRARIO

libero signorile ristrutturato ampio ingresso saloncino 2 camere spogliatoio biservizi cucina disimpegni mutuo. Tel. 512.012 Esim.

LEINI' [redacted] alloggi in piccola casa ottimo investimento 1-2 camere cucina servizi [redacted] privati prezzi occasione da [redacted] milioni. Immobiliare San Giorgio 920.88.48

LEINI' A [redacted] piccola [redacted] ultimo piano soggiorno cucina 1 camera bagno cantina prezzo interessante possibilità permute. Imm. S. Giorgio 920.02.75 - 920.88.48.

[redacted]' A libero ben rifinito zona residenziale soggiorno cucina 2 camere studio biservizi cantina termoautonomo, mutuo e dilazioni. Imm. S. Giorgio 920.88.48 - 920.02.75.

LEINI' A nuovo grazioso 1 camera tinello cucinino bagno cantina garage termoautonomo, mutuo fondiario non indicizzato e dilazioni, Imm. S. Giorgio 920.02.75.

LEINI' In stabile [redacted] alloggi pronta consegna riscaldamento autonomo 2 camere tinello cucinino bagno cantina da 58 milioni possibilità box auto mutuo e dilazioni, Immobiliare San Giorgio 920.88.48.

LEINI' A villa bi-trifamiliare [redacted] con parco mq 3900, 8 camere, 4 bagni eventuale mansarda garage doppio. Immobiliare San Giorgio 920.88.48 - 920.02.75.

LEINI' A zona centrale casa indipendente trifamiliare 10 camere pluriservizi, terreno mq 1500 pagamento dilazionato permute. Immobiliare San Giorgio 920.02.75.

LIBERA piazza Bernini adiacenze monocamera soppalcata servizi riscald[redacted] ristrutturata. C.V.I., tel. 383.570.

LIBERE vicinanze università 2 mansarde volendo abbinabili mq 25 complessivi L. 19 milioni 600 mila. Tel 441.027.

LIBERI via Cigna 88 alloggi adiacenti ristrut[redacted] 44 milioni camera e cucina 35 milioni dilazioni. Tel 835 135

LIBERI 1-2-3 camere cucina servizi casa abbastanza recente semicentrale, ottimo prezzo dilazioni. Casamercato 650 38.05

LIBERO a Leumann in palazzina recente e signorile 3 ca[redacted] cucina bagno giardino [redacted] milioni meno mutuo [redacted]. 501.717.

LIBERO [redacted] piazza Pitagora camera tinello cucinino bagno piano rialzato 52 milioni. Dilazioni Maiora 756.625

LIBERO adi[redacted] piazza Rivoli in [redacted] poca ampio 2 camere tinello cucinino servizi dilazioni tel. 441.027 - 442.261.

LIBERO adiacente corso Siracusa in palazzina [redacted] camera cucina abitabile servizi L. 41 milioni 500 mila tel. 441.027

[redacted] Piazza d'Armi tinello cucinino [redacted] camere [redacted] signorile studio Codoni 530.671

LIBERO aprile '84 via Valdellatorre camera tinello cucinino bagno facilitazioni di paga[redacted] Immobiliaretoro 549.761 - 553.204.

LIBERO Barriera di [redacted]lano c[redacted] ingresso bagno cantina prezzo veramente interessante. Domus Tilia vende, tel. [redacted].

LIBERO Borgata [redacted] via [redacted] vendiamo alloggio soggiorno 3 camere cucinino bagno 120 mq studio RIGHI 513.832.

LIBERO Borgo Vittoria attico saloncino [redacted] camere tinello cucinino bagno cantina recente eventuale permuta. Tel. 256.778

LIBERO Cascine Vica recente costruzione 2 [redacted] cucina bagno minimo contanti e dilazioni. Immobiliaretoro 549 761 - 553.204

LIBERO centralissimo salone 3 camere cucina [redacted] casa d'epoca. Centro [redacted] Immobiliari, tel. 383.570

LIBERO centro Europa [redacted] piano alto 3 [redacted] cucina servizi e box [redacted] L. 120 milioni dilazioni [redacted]. 441.027

LIBERO [redacted] Orbassano 7° [redacted] ampio camera tinello cucinino bagno studio Emmevi tel[redacted].

LIBERO corso Telesio recente 2 camere tinello cucinino ingresso bagno permute e dilazioni Edilnaka tel 446.671 - 443.123.

LIBERO [redacted] Rosselli camera cucina servizi completamente ristrutturato. Centro vendite Immobiliari, tel 383.570.

[redacted] corso G. Cesare ristrutturato [redacted] camere tinello cucinino servizi [redacted] milioni meno mutuo dilazioni Galotto 489.789

[redacted] corso Agnelli (Sporting) vendo panor[redacted] bellissimo appartamento di 3 [redacted] camere [redacted] cucinino bagno Tel. 678.362.

[redacted] corso Belgio [redacted] cucina bagno, 27 milioni, [redacted] contanti 70% [redacted]. Holding 588.288.

LIBERO corso Trapani (Viberti) media signorile 2 camere [redacted] cucinino ripostigli servizi 75 milioni Holding 588.288.

[redacted] Umbria, 2 camere [redacted] servizi ingresso cantina rinnovati a nuovo, 45 [redacted]. 35 milioni. Grimaldi 596.262.

LIBERO corso Racconigi: 3 [redacted] cucina bagno. Facilitazioni di pagamento. Immobiliaretoro 549.761 - 553.204

[redacted] corso Agnelli piano rialzato camera cucina bagno adatto abitazione [redacted] ufficio Lux Case vende. Tel. 544.107.

LIBERO Crocetta zona Mauriziano soggiorno due camere [redacted] servizi Centro [redacted] Immobiliari, [redacted]. 383.570.

LIBERO d'[redacted] signorile via Madama Cristina [redacted] 2 camere [redacted] bagno [redacted] milioni permute Maiora [redacted].

[redacted] Mirafiori recente signorile [redacted] camere cucina biservizi più mansarda e [redacted] auto Consuledile 533.322.

LIBERO luminoso [redacted] 3 camere [redacted] abitabile 1 servizio [redacted]. Tel. [redacted] 636.974 - 537.048.

LIBERO prestigioso Santa [redacted] salone tre camere cucina doppi servizi doppi ingressi [redacted] recente. C.V.I., tel. 383.570.

LIBERO presso via Calandra, 5 camere cucina servizi. Minimo contanti e dilazioni Immobiliaretoro 549.761 - 553.204.

LIBERO recente [redacted] corso Regina (S. Donato) 2 [redacted] cucina [redacted] milioni [redacted] Immobili, 655.359.

[redacted] 6. [redacted] camere tinello cucinino [redacted]servizi piano alto ascensore [redacted]mente. Mediocase 389.183.

LIBERO S. Rita [redacted] tinello cucinino servizi termo [redacted] Centro vendite Immobiliari, tel. 383.570.

[redacted] S. Salvario signorile soggiorno camera cucina [redacted] box costruzione recente. C.V.I 383.570.

LIBERO [redacted] signorile ampio saloncino 3 [redacted] cucina abitabile doppi servizi [redacted] L. 180 milioni tel. 441.027

[redacted]O Settimo recente co[redacted] saloncino 2 camere cucina bagno. Minimo contanti e dilazioni o eventuali permute [redacted] alloggi anche occupati in Torino Immobiliaretoro 549.761 - 553.204.

LIBERO signorile adiacenze [redacted] Pitagora spazioso salone 2 camere cucina biservizi e box auto tel. 519.017 - 519.085

[redacted] signorile corso Montecucco ampio soggiorno ca[redacted] tinello cucinino servizi mutuo. Studio [redacted] 532.711 - 535.211

LIBERO subito corso Potenza luminoso camera tinello cucinino bagno prezzo veramente interessantissimo. Domus Tilia 504.990.

LIBERO vendo via S. Secondo 3 camere cucinotta ingresso servizi riscaldamento centrale Telefonare 678.362

LIBERO vendo a Vinovo in palazzina nuovissima, 2 [redacted]re cucina giardinetto garage ri[redacted] autonomo mutuo. Tel [redacted]

LIBERO

[redacted] Cecchi, 1 camera cucina entrata bagno termo centrale, L. [redacted] milioni Facilitazioni. Telefonare 533.947 - 546.239.

LIBERO via Cittia (corso Allamano) vendesi alloggio in palazzina composto da ingresso 1 camera tinello cucinino [redacted] ampia cantina. Facilitazioni di pag[redacted]. [redacted] visite ed informazioni telefonare 831.061.

LIBERO via [redacted] Sanctis luminoso: camera tinello cucinino servizi, L. [redacted] milioni dilazioni. Telefonare 441.027 - 442.261.

LIBERO via Francesco Baracca ingresso camera cucina termo bagno L. [redacted] milioni dilazionabili. Italimmobili 599.782.

LIBERO via Oropa camera tinello cucinino bagno facilitazioni di pagamento. Immobiliaretoro 549 761 - 553.204

LIBERO via Passelio recente costruzione camera cucina ingresso bagno 15 [redacted] minimo contanti, rimanente dilazionabile. Immobiliaretoro 549.761 - [redacted].

LIBERO via [redacted] Donato [redacted] cucina in[redacted] servizio. Minimo contanti e [redacted]. Immobiliaretoro 549.761 - 553.204.

LIBERO [redacted] San Donato due [redacted] tinello cucinino [redacted]rvizi L. 49 milioni Centro vendite Immobiliari, tel. 383.570.

[redacted]O via Talucchi 3 camere cucina servizi studio abitazione vendo. Tel. 5[redacted]065.

LIBERO zona S. Paolo ingresso 2 camere cucina abitabile bagno cantina, L. 62 milioni dilazioni. Immobiliare Valeusa 621.452

LUCIANA VOLA vende adiacente Porta Nuova libero 5 camere cucina servizi doppi [redacted]gressi. Prezzo L. 47 milioni [redacted]

LUCIANA VOLA vende zona San Salvario in casa d'epoca monocamera con soppalco. Telefonare 657.824.

LUCIANA VOLA vende libera [redacted] via Po (fronte università) lire 7 milioni. Telefonare 657.824.

LUCIANA VOLA libero recentissimo adiacente [redacted] Grosseto [redacted] camere tinello cucinino piano alto Telefonare 657.824.

[redacted] signorile [redacted] Vittorio saloncino 2 camere tinello cucinino servizi Telefonare 657.824.

LUCIANA VOLA vende libero in Crimea prestigioso alloggio in casa signorile composto di salone 6 camere cucina abitabile doppi servizi mq 230 Telefonare 657.824

LUCIANA VOLA libero signorile via Sobrero (piazza Statuto) soggiorno 3 camere cucina servizi Prezzo affare Telefonare 657 824.

LUCIANA VOLA vende adiacente strada San Mauro casetta indipendente libera composta di alloggio più magazzini su strada e box nel cortile. Lire 95 milioni. Telefonare 657.824.

LUCIANA VOLA libero adiacente corso Vercelli 4 camere cucina servizi mq 100. Telefonare 657.824.

LUCIANA VOLA San Salvario (via Canova) libero spazioso 2 camere tinello cucinino doppi servizi mq 95 Telefonare 657.824.

LUCIANA VOLA Borgo Vittoria occupato saloncino 2 camere cucina ottimo stato. Prezzo affare L. 52 milioni Telefonare 657 824

LUNGO Po Antonelli adiacente libero camera tinello cucinino servizi termo ascensore L. 56 milioni, Centro Immobiliare, tel. 516.229.

LUNGO Po Antonelli alloggio piano 6° mq 120, 4 camere cucina attualmente occupato, vendo Telefonare 536 601

LUNGOPO' ANTONELLI

libero recente spazioso camera tinello cucinino ingresso bagno cantina L. 56 milioni mutuo e dilazioni. Tel 585.801

LUPO vende alloggio nuovo Chieri presso stazione 130 mq 1 milione al mq volendo box finanziamento e permute Tel. 942.1646.

LUPO vende Chieri alloggio libero 2 camere tinello cucinotta come nuovo 100 mq L. 70 milioni, trattabili Tel 942.1646

LUSSUOSO corso Matteotti appartamento libero mansardato mq 140 salone camere servizi. C V I, tel. 383 570

LUSSUOSO piscina parco gioco bimbi vuoto salone 2 camere cucina 2 servizi. Posto auto volendo box. Tel 510 592

MADONNA Campagna via Gubbio appartamento occupato camera tinello cucinino servizi prezzo interessante. C.V.I., tel. 383.570.

MADONNA di Campagna stessa casa appartamento anche liberi 1-2 camere tinello cucinino da 45 milioni. Grimaldi 506.464

MADONNA di Campagna via Stradella 1° piano occupato 3 camere cucina servizio esterno, 22 milioni affare. Grimaldi 506.464.

[redacted] DI [redacted]

via Gubbio piano alto recente soggiorno camera tinello cucinino servizi soffitta dilazioni. Tel. 512.012 Esim

MANSARDA centrale di 2 locali con [redacted] riscaldamento autonomo a metano [redacted] arredata L. 19 milioni Tel 379 964 - 389.182.

MANSARDA centrale ristrutturata di 2 vani libera in stabile d'epoca L. 10 milioni più 9 milioni 500 [redacted] dilazioni. Tel. 3[redacted]

[redacted] via Mazzini 22. Bilocali mq 46, trilocali mq 60. [redacted]. Telefonare 512.774.

MANSARDE libere stessa casa ristrutturate possibilità [redacted] interno e alto reddito. Tel. 531.681.

MANSARDE zona San Salvario libere arredate con luce acqua stessa casa abbinabili Studio RD 532.711 535.211

MARE' vende libero [redacted] miniappartamento piano alto ascensore. Tel. [redacted]83.

MARE' vende liberi centrali prestigiosi appartamenti [redacted] palazzo d'epoca per[redacted] mutui. Tel. 832.895.

MARE' vende libero [redacted] Vittorio ap[redacted] mq 175 da ristrutturare [redacted].

[redacted] vende libero [redacted] mq 130 più 70 mq terrazzo zona signorile. Tel [redacted].

MEDIOCASE [redacted]. 389.183 [redacted] zionamento via Garibaldi [redacted] scala [redacted] ampi appartamenti 2-3 [redacted] cucina servizi da L. 42 milioni 500 mila magazzino libero L. [redacted] milioni Visite sul posto

[redacted] 389.183 vende lussuosi appar[redacted] centralissimi stesso stabile [redacted] trature possibilità permute e dilazioni

MEDIOCASE 389 183 vende precollina prestigiosi appartamenti varie metrature possibilità permute e dilazioni

[redacted]

[redacted] signorile [redacted] salone 3 camere cucina [redacted] ingressi [redacted] auto mutuo agevolazioni permute. Tel 512.012 Esim.

[redacted] 5 camere cucina biservizi ingresso cantina 9° piano, 125 mq, box termo ascensore Grimaldi 596.262.

MONCALIERI centro piano secondo 2 camere tinello cucinino servizi spazioso vuoto 73 milioni Aosta 596.907 - 587.774.

[redacted]LIERI libero come nuovo ampio 2 came[redacted] tinello cucinino bagno ripostiglio box auto dilazioni tel. [redacted] 838.

MONCALIERI [redacted] prestigiosa su 2 piani mq 120 più mq 80 mansardato 3 servizi doppi ingressi box 2 [redacted] recentissimo giardino condominiale L. 175 milioni [redacted]. Centro Immobiliare, tel. [redacted]

[redacted] villetta a schiera su 2 piani recentissima mq complessivi 300 L. [redacted] con[redacted] mutuo a basso [redacted]. Telefonare Progetto 885 992 - 871.796.

[redacted] San Giovanni [redacted] libero piano alto 2 camere tinello cucinino bagno cantina con mutuo Gabetti 5767

[redacted] indipendente [redacted]se di ristrutturazione ottima posizione 2500 mq [redacted] Domus Tilia 504.990.

[redacted] libera arredata stabile recente con portin[redacted] ingresso servizi, [redacted] milioni meno mutuo Holding [redacted].

OCCUPATO corso Moncalieri 2 camere cucina bagno ristrutturato L. 33 milioni no agenzie Tel 309.1312 ore ufficio.

ORBASSANO vendo alloggio libero 2 camere tinello cucinino servizi tel. 349.0246 905.5302.

[redacted] villa libera bifamigliare 250 mq abitabili [redacted] tavernetta ampio terrazzo magazzino per attività (300 mq) [redacted] vende dilazionando. Tel. 473.0387.

OTTIMO investimento camera cucinotto ser[redacted] 1974 in p[redacted], mutuo e dilazioni. Telefonare 743.971.

PALAZZINA panor[redacted] Cavoretto recente prestigiosa costruzione 14 ca[redacted] suddivise in 4 apparta[redacted] riunibili con terrazzi giardini box vendesi blocco o frazionatamente esaminando eventuale parziali permute Telefonare 545.626

PARELLA [redacted] camera tinello cucinino servizi riscaldamento L. 44 milioni. Centro Im[redacted] tel. [redacted].

PARELLA

3 camere cucina ingresso servizi posto auto L. 63 milioni dilazionabili. Tel. 549.758.

PIANEZZA alloggi di 4 vani e 2 vani box [redacted] sa casa mutuo dilazioni. Vende V. & V. Pi[redacted] via Torino 18, tel. 967.3153.

PIAZZA Bengasi libero [redacted] camera soggiorno cucinino anbagno bagno [redacted] 6° piano, L. 53 milioni. Tel. [redacted]

(continua)

Nuova Concessionaria LANCIA AUTOBIANCHI a Torino
C.so Principe Oddone, 68 Tel. 47 20 47 (4 linee)
SOC. LINCARAUTO C.so Orbassano, 72 Tel. 58 10 08
Servizio assistenza, vendita ricambi e carrozzeria.

LANCIA
AUTOBIANCHI

1 / Quando il giornalismo [redacted] d'appendice...

2 / L'insegnamento «addomesticato» della [redacted] ha radici lontane

Commentatori a pagamento

1/ I professionisti [redacted] commento politico [redacted] giornata, [redacted] settimana o [redacted] mese, [redacted] righe o incolonnati, [redacted] di pessimo umore in queste ultime settimane. Ipocondriaci e atrabiliari, han perduto persino il sorriso melenso che ci offrono dalla fotografia ritoccata con l'abito buono, che ce li mostra generalmente in occhiello, tutti lindi dall'alto della loro rubrica, dove fanno il bello e [redacted] cattivo tempo nelle previsioni della politica nazionale [redacted] internazionale. Bernacca della situazione, lo [redacted] e [redacted] vanno fieri e sussiegosi. Mi è stato detto che persino il segretario di un grande partito di massa, ogni mattina, prima di iniziare la lettu[redacted] del giornale del suo partito, leggesse il fondo di un celebre Bernacca [redacted] no, per poter poi interpretare le sottigliezze, le sfumature del proprio giornale. Il che dimostrerebbe l'utilità [redacted] questi raffinati del punto e virgola politico.

Da tempo, il loro barometro segna decisamente tempesta. Il [redacted] Cirillo [redacted] soltanto una delle tante gocce che fanno traboccare i vasi (il plurale [redacted] d'obbligo!); c'è la tortura, vera o supposta; il referendum sulle liquidazioni; camorra, mafia, 'ndrangheta [redacted] relativi sequestri tutti naturalmente «inquinati» politicamente, senza l'ombra di prove, è ovvio, ma [redacted] molte supposizioni; le stragi che [redacted] rispettano neppure più le donne, e non si capisce il perché del rispetto, data l'uguaglianza [redacted] la parità nel bene e nel male. Quando proprio non c'è niente in vista per la pri[redacted] che assomigli a uno scandaletto, si ritira fuori la P2, quella va sempre bene: su [redacted] migliaio di personaggi chiacchierati, uno da richiacchierare lo si recupera.

Azzardai un giorno la richiesta, tra amici e colleghi, della necessità di ba[redacted] commenti e giudizi [redacted] dati certi e prove inconfutabili prima di mandare allo sbaraglio nomi [redacted] cognomi offrendoli al pubblico ludibrio, equivalente moderno dell'antica lapidazione, deprecata nel Vangelo, [redacted] proposito di un'adultera colta in fallo, con la celebre frase: «Chi è senza peccato scagli la prima pietra». Osservai che un giornalismo serio [redacted] responsabile, che da una parte invoca il segreto professionale per difendere le proprie fonti di informazione, dall'altra dovrebbe rispettare il segreto professionale altrui, che impone che certi atti istruttori siano segreti, e [redacted] dovrebbe pubblicarli, quandanche ne venisse in possesso, perché illecitamente lo ha fatto e per vie illegali. Venni guardato [redacted] mentecatto, tanto che arossii e mi vergognai quasi di quello che avevo detto.

Continuiamo dunque con commentatori politici che sempre più [redacted] gliano ad autori di foschi drammi romantici ottocenteschi, con prose da romanzo d'appendice, con l'unica differenza che [redacted] morti, qui non sono finti. La scrittura loro si è fatta draculesca, lasciandosi dietro le spalle l'Inferno dantesco [redacted] le paludi Stigie; le metafore scivolano su «insetti immondi brulicanti», le immagini generate dalla contemplazione della vita pubblica sono immagini di putrefazione conseguenza [redacted] tabe [redacted] di corruzione mortale. Allo stato malato non si appioppa più una bella polmonite, anche doppia, malattia seria e grave, [redacted] dalla quale si può ancora guarire con l'aiuto degli antibiotici; lo si vede ormai rattrappito, in rigidità cadaverica, pieno di metastasi, dunque affetto da cancro, malattia dal un solo *exitus*, la morte.

La pelle mi si accappona mentre leg[redacted] simili apocalittiche visioni annuncianti tempi prossimi di barbarie; mi guardo furtivamente attorno nello scompartimento del treno; siamo in tre che leggiamo il giornale [redacted] insieme ci siamo guardati con sospetto. Magari tornano anche loro dalla conferenza socialista di Rimini, oppure sono avversari politici che vedendomi leggere [redacted] giornale di idee contrarie avranno deciso di sbranarmi. Sarò il primo sbranato in treno tra Cesena [redacted] Faenza per motivi d'opinione, per non aver pagato la tangente. «Guardi che meraviglia! Quando siamo scesi, tre giorni fa, non c'era [redacted] pesco fiorito, ora sono tutti in fiore. E' stupenda, questa grassa terra di Romagna!. Era vero, malgrado i Bernacca della politica, il compagno di viaggio voleva comunicarmi che era tornata la primavera.

Sergio Zoppi

Disegno di Manetta da Paese Sera

La scuola che indottrina

2/ [redacted] discorso aperto da «*La storia* [redacted] *mia, te lo spiego io*» («Stampa Sera», lunedì 26 aprile) [redacted] ampliato. Anzitutto una considerazione: la storia [redacted] tornata [redacted] occupare un posto centrale nella formazione scolastica. Basti constatare — per conferma — che essa è presente in tutte le rose di materie previste per gli esami di maturità (classica, scientifica, magistrale, etc.). Solo l'«italiano» (scritto [redacted] orale) occupa quest'anno un posto di altrettanto rilievo. Ma — viene affermato con severa solennità — oggi nelle aule non si studia storia, bensì si predicano ideologie e gl'insegnanti vanno [redacted] cattivi in peggiori [redacted] pessimi, dissolvendo le scienze storiche nel brodo indistinto di dottrinarismi indigesti. Prima di constatare se la [redacted] stia davvero [redacted] questo modo, dobbiamo domandarci se ciò accada per [redacted]

Quando giunse al potere, il fascismo impegnò una lunga battaglia per annettersi l'intero passato, quale suo precedente, [redacted] legittimazione del regime. Perciò Scipione l'Africano, Francesco Ferrucci, Mazzini divennero altrettanti precursori del «duce». L'attualismo imperversante (affiorante anche nel concetto di Croce [redacted] Gramsci, secondi i quali la storia [redacted] sempre «contemporanea» e scaturisce dagl'interessi dello studioso) incoraggiava la liquidazione di quanti continuavano a ripetere che la storia intende, invece, stabilire «come davvero siano andate le cose».

Dopo la «Liberazione» i programmi scolastici cambiarono [redacted] fucile di spalla e pretesero insegnare che la storia non era un lungo preambolo del regime, bensì della carta costituzionale italiana. Ma sono ancora in molti [redacted] credere che la storia universale sia solo fascismo mascherato. Perciò gli stessi autori e personaggi che prima servivano [redacted] dimostrare i trionfi del «duce» vennero assunti in forza quali «*exempla*» di una perenne sete di giustizia e libertà.

Le «deviazioni ideologiche» attuali lamentate dal De Felice, Romeo, Saitta, Spriano, hanno dunque molti (anche se non nobili) precedenti. E non v'è alcuna probabilità [redacted] uscirne sin tanto che la storia continuerà ad avere per punto d'arrivo l'«educazione civica», così come, nel famigerato ventennio, aveva per culmine la «dottrina del regime», la «mistica fascista» e altrettante invenzioni italiote, identiche — nel fine, se non nei contenuti — alla presunzione democraticistica dei programmi odierni. L'accoppiata «storia ed educazione civica» presuppone, inoltre, che lo Stato non *istruisca*, bensì *educhi*, non si limiti [redacted] fornire informazioni, [redacted] giunga a conferire un abito «civile» e «morale».

Sennonché: esiste oggi un pur minimo accordo sui prerequisiti e sugli scopi di [redacted] «morale di Stato»? L'Editoriale dell'ultimo fascicolo di «La Civiltà cattolica» — *Morale religiosa* [redacted] *morale laica* — fa giustizia delle ricorrenti pretese dei «laici» di farsi profeti di nuove forme di evangeli assoluti: vecchio vizio dei «laicisti» nostrani, in massima parte corsi dalle sacrestie all'anticlericalismo più sfrenato, portandosi dietro [redacted] sogno di una «verità» definitiva e universale.

L'ideologismo dell'insegnamento della storia nelle scuole italiane non è dunque una perfida invenzione dei «sessantottisti», bensì [redacted] istituto previsto [redacted] predicato nei programmi stessi e uscirne è davvero difficile, se non basta — come certo non basta — asserire che [redacted] buona e accettabile l'ideologia che ci piace ed [redacted] cattiva, e va estirpata, l'ideologia che non ci fa comodo.

Il vero problema, del resto, sta altrove: non nell'ideologismo, ma proprio nella scarsa conoscenza della storia [redacted] dottrine politiche e delle ideologie da parte di molti insegnanti. Anche a questo proposito occorre però procede[redacted] con cautela. Dobbiamo, cioè, domandarci [redacted] davvero le cose stiano come vengono talora dipinte. Non mancano, infatti, professori rigorosamente preparati [redacted] capaci di dimostrare agli allievi [redacted] pluralità di meccanismi logici [redacted] di relazioni tra presupposti [redacted] conclusioni, insegnando che, in storia come in altre discipline, non esiste una sola «verità», ma sono possibili molte interpretazioni, ugualmente sostenibili.

Accanto a costoro v'è certo anche un numero elevato di «docenti» dediti alla predicazione, anziché allo studio. Ma essi sono appunto intrinseci a un sistema scolastico che ha per obiettivo l'imbonimento [redacted] la sistematica sostituzione dello studio della realtà effettuale col sogno di una società immaginosa, divisa in buoni e cattivi. E' questa la scuola che immette in cattedra senza verifica della preparazione *tecnica* bensì col rito pentecostale di corsi abilitanti autogestiti.

E' questa la scuola che non destina se [redacted] le briciole della dotazione di libri e strumenti didattici, affidandosi al bagaglio di «buoni principi» degl'insegnanti e alla pretesa, ereditata da Giovanni Gentile (che [redacted] il vero dominatore dell'attuale sistema scolastico, pur avendo mutato d'abito e benché i suoi continuatori neppure sappiano d'esserne figli spirituali) di risolvere l'insegnamento con l'identificazione «spirituale» tra docente e allievi. In [redacted] scuola siffatta non è solo la «storia» a [redacted] «pericolosa», bensì anche l'italiano, la matematica, le «scienze», perché alla radice v'è l'equivoco sui fini stessi dell'insegnamento (pubblico [redacted] privato), come dimostra [redacted] mancata riforma della secondaria superiore.

[redacted] A. Mola

ECONOMICI

19 Vendita alloggi

PIAZZA Bengasi c. Roma piano 4° 3 camere tinello cucinino servizi spaziose [redacted] 75 milioni volendo box. Auxia 596.997 597.774.

[redacted] Bernini adiacente signorile soggiorno 3 camere tinello cucinotto [redacted] occupato [redacted]x. [redacted]. C.V.I., tel. 383.570.

PIAZZA MARIA TERESA
vendiamo appartamento libero da ristrutturare in stabile di imminente ristrutturazione. Mq 170, 2° piano. Telefonare 537.476

[redacted] Sabotino adiacente libero camere tinello cucinino servizi, L. 48 milioni. Centro Immobiliare, telefono [redacted] 153

[redacted]
signorile panoramico salone 3 camere cucina servizi disimpegni ottimo investimento. Tel. 512.012 Esim.

PINEROLO centro alloggio libero recente ingresso cucinino [redacted] 2 camere servizi [redacted] vende, tel. 0121 52.210.
PINO vendo villa soggiorno 3 camere cucina biservizi tavernetta lavanderia garage 1500 mq terreno. Telefonare 543.534 Savio.

POZZO STRADA
libero corso Brunelleschi recentissimo luminoso signorile ingresso soggiorno camera cucina [redacted]. Tel 512.012 Esim

PRAM A [redacted] mansarde corso Vittorio [redacted] casa tinellato [redacted] angolo cottura e servizi in casa signorile [redacted] centrale [redacted] vari prezzi. Tel 584 019
PRAM B [redacted] Crocetta [redacted] signorile saloncino 3 camere [redacted] doppi servizi [redacted] tel. 584.019
[redacted] C libero Valentino signorile saloncino 2 [redacted] cucina [redacted] servizi L. 110 milioni ampie dilazioni [redacted] 584 019
[redacted] D [redacted] Barriera Milano affare [redacted] cucina [redacted] all'interno L. 25 milioni tel. 584 633
PRAM E libero [redacted] Mirafiori [redacted] ingresso camera tinello cucinino servizi cantina L. 40 milioni. Tel. 584.019 - 594.633.
[redacted] F libero [redacted] corso [redacted] luminoso soggi[redacted] camera tinello cucinino servizi L. 85 milioni tel. 584 019
PRAM G Gassino [redacted] tinello cucinino servizi L. 37 milioni con eventuale box a L. 18 milioni tel. [redacted]
PRECOLLINA corso Quintino Sella libero prestigioso recente salone 3 camere cu[redacted] biservizi posto auto tel. 548.153 - 516.229
PRECOLLINA in palazzina signorile alloggio adatto abitazione o studio soggiorno 3 camere cucina doppi servizi box. Tel. 531.681
PRECOLLINA in stabile d'epoca 5 camere cucina servizi termo centrale L. 88 milioni dilazionabili tel. 548 630 - 549.755

PRECOLLINA
libero prestigioso esclusivo pied-à-terre [redacted] terrazzo splendida [redacted] panoramica su Torino. Salone camere [redacted] servizi (140 mq). Tel. 512.012 Esim

PRECOLLINA
libero signorile in palazzina panoramico salone tinello cu[redacted] 3 camere 3 servizi ampio terrazzo mutuo tel. [redacted]

PRECOLLINA libero appartamento [redacted] mico mq 170 divisibile costruzione 61. Tel. 309.1312 ore ufficio no agenzie
PRECOLLINA torinese alloggi [redacted] signorili su diversi piani giardino condominiale, box comodità servizi. Telefonare 840.421.
PRECOLLINA 7 km da piazza Castello in palazzina salone 3 camere cucina 2 [redacted] box giardino privato. Tel. 510.592.
[redacted] appartamento libero [redacted] Francia angolo corso [redacted] 2 camere doppi servizi cucina doppi ingressi mq 160 box vende Studio Ri.Ghi 513.632
PRIVATO urge vendere libero S. Paolo stupendo [redacted] camera tinello servizi [redacted] alto 50% finanziamento. Telefonare 774 040
[redacted] libero [redacted] Pareda camera cucina servizi recente 2° piano ascensore L. 46 milioni. Tel. 307.748
PRIVATO vende a privato via Vigliani [redacted] saloncino camera tinello cucinotto volendo box tel. 309.6377/619.9365
PRIVATO ve[redacted] libero corso Francia Collegno signorile salone 3 camere cucina doppi servizi tel. 704.268.
PRIVATO vende 3 camere cucina doppi servizi mq 130 non intermediari [redacted] 303 784.
PRIVATO vende a privato alloggio 2 camere cucina bagno libero subito zona Città Giardino. Telefonare 779.733.
PROPRIETARIO vende zona corso G. Cesare [redacted] termo bagno cantine L. [redacted] milioni. Stessa [redacted] cucina termo bagno cantina [redacted] terrazzino L. [redacted] milioni. Telefonare 837.798.
[redacted] Parco libero 3 camere cucina e servizi L. 49 milioni più 21 milioni dilazioni al 18%. Tel. 383 445
REVIGLIASCO Residence Pian [redacted] Ciliegi signorile salone 3 camere cucina 2 servizi [redacted] mutuo fondiario Studio [redacted] 532.711 535.211
RIVAUTELLA 942.5772 vende in Chieri [redacted] sione) villette in villaggio residenziale. Mutuo e dilazioni
RIVOLI impresa vende direttamente stessa casa alloggi di 2-3 [redacted] cucina servizi negozi box mutuo e facilitazioni. Tel. 515 914 - 958.9313.
RIVOLI libero recente vendesi o permutasi parzialmente soggiorno 2 [redacted] tinello cucinino servizi Serim Rivoli [redacted]295.
RIVOLI libero centrale spazioso mq 90, 2 camere tinello cucinotto servizi L. 70 milioni dilazionabili. Telefonare 548 630 - 549.755.
[redacted] libero ampio camera tinello cucinino bagno ingresso ripostiglio cantina [redacted] vende Serim Rivoli [redacted] 958.7295
S. PAOLO libero 3 camere cucina abitabile servizi [redacted] posto auto dotato di tutti i comfort dilazioni. Grimaldi 506.921
S. PAOLO libero ingresso camera cucina bagno (40 mq) 1° piano Setim vende 30 milioni dilazionabili. Tel. 473.0387
S. PAOLO v. Monginevro ang. De Sanctis piano 1° camera tinello cucinino [redacted] vuoto 43 milioni. Auxia 596.997 - 597.774.
S. SALVARIO (via Canova) [redacted] recente saloncino 2 camere cucina doppi servizi volendo box. Telefonare 506.538 [redacted]
[redacted] A [redacted] Vittorio signorile mansarda ristrutturata [redacted] servizi portineria termoascensore tel. 445.460
[redacted] libero presso parco Ruffini ampio ingresso camera tinello cucinino servizi termoascensore dilazioni [redacted] 445.460
[redacted] libero presso [redacted] Bramante piano alto ingresso camere tinello cucinino servizi ter[redacted] Tel. 447.1238
SAMI libero presso piazza Bengasi ingresso 2 [redacted] tinello cu[redacted] servizi [redacted] ascensore box affare tel. 447.1238.
[redacted] E libero Nichelino [redacted] Torino recente soggiorno 2 camere cucina servizi termoascensore 68 milioni affare tel. [redacted] 460
SAMI 445.588 vende in Collegno alloggi appena ultimati salone 3 camere cucina biservizi mutuo dilazioni.
[redacted] vende [redacted] zona Mercato Generale 2-3 camere cucina biservizi box auto casa recente mutuo dilazioni
SAMI 445.588 [redacted] Collegno alloggi appena ultimati ingresso 2 c[redacted] bagno cantina mutuo dilazioni
SAMI 445.588 vende libero via Onorato Vigliani 3 camere cucina abitabile bagno centrale piano alto, 2 ascensori mutuo
SAMI 445 [redacted] casa ristrutturati alloggi adiacenze [redacted] G. Cesare di [redacted] camere servizi
[redacted].588 vende recente adiacenze automercato ingresso camera tinello cucinino bagno box auto cantina mutuo
[redacted] 445.588 vende collina Cimena villa a [redacted] nuova salone 3 camere cucina biservizi box auto giardino

SAN PAOLO
libero via Cesana ristrutturato soggiorno camera cucina bagno disimpegni a soli L. 25 milioni contanti più [redacted] Tel. [redacted] Esim

SAN SALVARIO
libero recente signorile via Tiziano soggiorno camera cucina servizi disimpegni a[redacted] permute. Tel. 512 012 Esim

[redacted] liberi nuovi ultimi alloggi in [redacted] gante complesso palazzine 2 camere cucina [redacted] box auto, vendo. Telefonare 442.298
SETTIMO adiacente via San Mauro libero recente saloncino 2 camere cucina servizi, 70 milioni dilazionabili. Telefonare [redacted]
SETTIMO liberi appartamenti centrali recenti 2 [redacted] tinello cuc[redacted] servizi e 2 camere cucinotta servizi con possibile box. Dilazioni Studio [redacted]. Tel. 536.211 - 532.711

SETTIMO
libero nuovissimo mai abitato in palazzina ingresso soggiorno 2 [redacted] servizi terrazzi mutuo. Tel. 512.012 Esim

SKEMA vende libero mini alloggio arredato zona corso Vercelli piano alto panoramico 37 milioni. Tel. 546 808 - 548 534
[redacted] vende libero a Nichelino alloggio 2 camere tinello cucinino e servizi ottimo [redacted] Tel. 546.808 - 548.534
[redacted] vende zona [redacted] Gualà alloggio libero in [redacted] signorile 2 camere tinello [redacted] e servizi. Tel. 546.808 - [redacted]

[redacted] DELLA VIOLA
villa prestigiosa in splendida posizione vista [redacted] ottime rifiniture [redacted] soggiorno tinello [redacted] 4 camere 4 servizi studio indipendente alloggio custode box per 4 auto [redacted] ampio giardino con pineta lavanderia disimpegni. Tel. 512.012 Esim

STRADA [redacted]
[redacted] villa unifamigliare [redacted] originale struttura su un piano salone [redacted] cucina 3 camere 2 servizi mansarda garage tavernetta. Giardino mq 1800. Tel. 548 123

STUPINIGI frazione Garino piano 3° camere tinello cucinino servizi, vuoto [redacted] milioni. Auxia 596.997 - 597.774.

[redacted] A libero in [redacted] Rubino (Centro Europa) in stabile signorile del 1970 con video citofono, saloncino, 3 camere, cucina, ingresso, biservizi e b[redacted] a L. [redacted] milioni. Telefonare 502.383.
[redacted] B corso San Maurizio (vicinanze) libero camera cucina servizi, 4° [redacted]no, no ascensore a L. 22 milioni. Telefonare 502.383.
TAIT D in l.go Racconigi (S. Paolo) [redacted] cucina ingresso bagno 5° piano termo ascensore, L. 24.200.000. Tel. 502.383
TAIT E Lungo Po Antonelli (adiacente) ampio camera tinello angolo cottura bagno, L. 35 milioni 700 mila [redacted] Telefonare 502.383.
TERRASERENA vende a Torino via S. Marino angolo via Briccarello alloggio [redacted] camera ingresso cucina servizi cantina L. [redacted] milioni Telefonare 938.873 - 931.1995
TERRASERENA vende a 200 m da c. Francia alloggio 50 mq con mansarda 35 mq rifinissimo L. 50 milioni. Telefonare 938.873.
TERRASERENA vende in Avigliana casa par[redacted]mente occupata bifamigliare [redacted] mq totali + 2300 mq di terreno posizione centralissima tel. 938.873 - 931.1995
TERRASERENA vende alloggio libero in villa bifamigliare 75 mq + tavernetta e garage L. 72 milioni zona Avigliana [redacted] 938.873 - 931.1995
TERRASERENA vende ad Avigliana alloggio con camera sala cucina ingresso servizi L. [redacted] milioni tel. 938.873 - 931.1995.
TERRASERENA vende a Nichelino alloggio al 2° piano di 85 mq fronte giardini con [redacted] ge tel. 938.873 - 931.1995
TERRASERENA vende a Buttigliera Alta alloggio di 100 mq con cantina L. 75 milioni [redacted] 938.873 - 931.1995.
TERRASERENA vende Avigliana splendido alloggio di 227 mq panoramico con vista dei 2 laghi tel. [redacted] 873 - 931.1995
TERRASERENA vende Avigliana alloggio in villa di 110 mq con garage e n. 2 cantine L. 100 milioni trattabili. Telefonare 938.873 - 931.1995.
TRE mansarde libere vendesi zona S. Salvario, [redacted] casa, L. [redacted] milioni. [redacted] 696.4740.
USAV 747.729 vende libero Alpignano [redacted] stabile camera tinello e 3 camere tinello, abbinabili, 2 posti [redacted]. Dilazioni.
UTIP 537.421 [redacted] antico corso Potenza salone [redacted] cucinotta ingresso bagno grande terrazzo. Dilazioni pagamento
UTIP 537.421 vende libero via Candiolo [redacted] camera [redacted] ingresso termo bagno, volendo stessa casa altro alloggio occupato.
VALENTINO libero signorile salone 3 camere cucina doppi [redacted] doppi ingr[redacted] piano alto. Telefonare 548.153 - 516.229.
VENARIA alloggio signorile in palazzina nuova (salone 3 camere cucina 2 bagni mansarda box), mutuo 7% Benelli 548.426
[redacted] appartamento signorile 4 [redacted] servizi box fabbricato [redacted] 1979 portineria, mutuo 15%, Casa-Nova 920.97.05.
VENDESI a vero affare zona corso [redacted] camera tinello cucinino 2 cantine e palazzi[redacted] tel. 741.2686.
VENDESI alloggio occupato zona Rebaudengo camera cucina ingresso servizi cantina. Telefonare 798.180
VENDESI prestigiosa villa zona Mirafiori 10 camere 4 bagni 4 box auto lavanderia cantine 500 mq interni e 2000 mq terreno. Tel. 647.1014
[redacted] rustico dell'800 interessante per una ristrutturazione creativa centro [redacted] a 30 km da Torino. Telefonare 657.960.
VENDESI via Legnano 4 camere cucina 130 mq circa in casa d'epoca libero. Telefonare [redacted]05.185.
[redacted] libero recente [redacted] Campobasso salone 2 camere cucina servizi prezzo affare, no agenzie. Telefonare 707.2227.
VIA Carlo Alberto libero ristrutturato studio 2 letto salone cucina 3 servizi 4° piano ascensore riscaldamento mq 190 L. 300 milioni. Dilazioni. Tel. La Casa 534.630
VIA D. Jolanda, libero ristrutturato luminoso 2 camere tinello servizi termo autonomo. L. 58 milioni dilazioni. Telefonare 447 3078.

VIA [redacted]
[redacted] recentissimo signorile ingresso salone 3 [redacted] cucina biservizi disimpegni giardino condominiale, mutuo. Tel. 512.012 Esim.

VIA Martorelli (presso corso Sempione) libero ampio camera tinello cucinino bagno 22 milioni più mutuo vende Setim 487.741
VILLA Almese [redacted] signorile [redacted] 3 camere [redacted] cucinotto servizi tavernetta mansarda giardino mq 2000 L. 185 milioni. Telefonare 364.491
VILLA bifamigliare libera a Santena nuova costruzione mq 130 per alloggio seminterrato giardino. Studio Emmevi 961.9195.
VILLA bi-trifamiliare libera con 1500 mq ter[redacted] a Fiano vicinanze La Mandria. Oriandini 353.900
VILLA d'epoca signorile [redacted] km [redacted] Canavese parzialmente da ristrutturare giar[redacted]. Studio Emmevi, tel. 011 961.9195
VILLA [redacted] recentissima costruzione in Villarbasse (Rivoli) prezzo interessantissimo [redacted] milioni [redacted] milioni mutuo o dilazioni o permuta [redacted] alloggi in Torino; grandioso salone - 5 camere cucina bagni - [redacted] mq [redacted] - [redacted] seminterrato arredato a tavernetta [redacted] - garage - terreno [redacted] - abbinabile basso fabbricato [redacted] artigiano. Fiduciaria Immobiliare 556.956
VILLA esentasse stupenda recente magnifica posizione e clima uni-bifamiliare tavernetta grande garage. Givoletto tel. 839.6680
VILLA in Casalborgone uni-bifamiliare con 9000 mq circa di terreno unica in zona vendo. Oriandini 353.900.
VILLA libera Rolerio km 30 da Torino recente salone 3 camere cucina biservizi mansarda tavernetta con camino cantina e garage giardino 1000 mq vende Or.V.Im. Tel. 513.990
VILLA libera Leini su 2 piani soggiorno 4 camere cucina triservizi taverna porticato. Mq 3000 di parco. Holding 588.268
VILLA mq 220 più 200 di magazzino al piano terra, giardino, a Bosconero (20 km da corso Vercelli) 180 milioni, Maiora, 756.625
VILLA precollina Moncalieri unifamiliare salone-soggiorno cucina 2 camere servizi box tavernetta giardino tel. 641.636
VILLA precollina splendida posizione garage giardino volendo 2 alloggi. Telefonare 642.101
VILLA Santena libera nuova 200 mq alloggio 140 mq laboratorio box posto camion vendesi a L. 165 milioni più mutuo eventuali permute. Tel. 328.646 - 632.521
VILLA 4-6 vani residence Torino Est prima cintura biservizi mansardati portico tavernetta box 2/3 macchine 1500 mq giardino, ottimo isolamento e finizioni. Mutuo Telefonare 898.300
VILLE a schiera completamente indipendenti, elegantemente rifinite, impresa vende con mutuo a Sangano via C. Pavese, 3-4 camere, salone, cucina, doppi e tripli servizi, tavernetta, autorimessa e due posti e terreno privato. Tel. 906.4600.
VILLE quadrifamiliari [redacted], con appartamenti a partire da 53 milioni più 25 di mutuo a San Benigno (15 km da corso G. Cesare) permuta dilazioni. Maiora 749.5989
VILLE signorili nuova costruzione salone cucina 3 camere biservizi garage vicino scuole vendo. Telefonare 581.877
VILLETTA Piossasco sala 2 camere cucina bagno scantinato tavernetta giardino vendo libera L. 158 milioni tel. 307.748
VINOVO frazione Garino 5° piano 2 camere cucina terrazzino servizi L. 33 milioni finanziamenti Studio Emmevi 961.9195.
VINOVO Perri vende casetta 5 vani doppi servizi cantina garage terreno 1000 mq. L. 122 milioni. Telefonare 606.02.66
VINOVO villaggio Torretta in palazzina 3 camere cucinotta doppi servizi box giardino vuoto 125 milioni eccezionali permute. Auxia 596.997 - 597.774.
VOLPIANO libero subito recente 2 camere tinello cucinino bagno [redacted] mq vero affare, 64 milioni volendo box. Tel. G.I.T. 532.564.
VOLVERA libero 2 camere tinello cucinino servizi [redacted] spazioso rifinitissimo mutuo dilazioni. Galotto 489.789
VOLVERA recentissimi appartamenti di diversa metratura con box e auto mutuo e dilazioni vende Serim Rivoli tel. 958.7295.
ZONA Fiat Stura stabile recente libero 2 camere cucina servizi dilazioni. Tel. 447 3978.
[redacted] piazza Sabotino vendo alloggio libero camera cucina piano 3° no ascensore, L. 24 milioni. Telefonare 364.491

20 Domande affitto

[redacted] senza [redacted] immobiliare Lunica srl cerca 2-3-4 vani a [redacted] in Torino e cintura. Tel. 749.6132
[redacted] Alm [redacted] moglie 3 bimbi cerca 1-2 [redacted] 1 tinello 1 servizi in zona Torino [redacted] e limitrofe. Tel. 749.6132 Q2
CERCA professionista alloggio o pied-à-terre uso transitorio massime referenze e serietà affitto max L. 300 mila. Tel. 482.905
CONIUGI con bimba referenziati cercano affitto 2 camere tinello servizi zona Francia Parella S. Rita. Telefonare 743.541.
CONIUGI con 2 figli cercano 3 vani servizi [redacted] Borgo oltre Po, Corso Regina Corso Vittorio Tel. 749.6132 Lunica ZA1
ESTETISTA in proprio sola ricerca 1-2 camere tinello servizi in zona Santa Rita e limitrofe. Tel. 749.6132 Lunica R2.
FUTURI sposi occupati entrambe cercano 1/2 camere cucina servizi zona Madonna di Campagna e limitrofe. Tel. 749.6132 T2.
[redacted] amministrativa sola cerca 1 camera soggiorno servizi zona S. Rita Crocetta. Telefonare 749.61.32 Lunica S.r.l. [redacted].
[redacted] in trasferta a Torino cerca per periodo [redacted] pied-à-terre ammobiliato in affitto. Tel. 740.489
MECCANICO con moglie cerca 1 camera 1 tinello 1 servizi [redacted] S. Mauro, Regio Parco e Milano. [redacted] 749.61.32 Lunica U2.
OCCUPATO [redacted] Mondialpol con moglie e figlia cerca qualsiasi zona Torino o cintura 3 vani servizi [redacted] 749.6132 Lunica Z1
[redacted] periodi transitori a funzionari in trasferta urgono alloggi 1/2 vani uso [redacted] Telefonare 696.3457
PROSSIMI sposi cercano 1-2 camere cucina servizi zona Statuto verso Rivoli o Madonna di Campagna tel. 749.6132 Lunica S2
UNIVERSALCASE cerca in affitto per propri clienti alloggi ville uffici vuoti o arredati anche fuori Torino massime referenze. Tel. 650.9605.

21 Offerte affitto

[redacted] alloggio arredato bella posizione contratto seconda casa. Telefonare Immobiliare Torricelli 591.220
AFFITTASI esclusivamente uso ufficio corso Vittorio - corso Castelfidardo 3° piano 6 locali servizi ascensore riscaldamento. Mq 160 L. 1 milione 200 [redacted] mensili. Tel. La Casa 534.630
AFFITTASI o vendesi Crocetta ufficio 4 [redacted] mere in fase di ristrutturazione finito [redacted] giugno. Telefonare 650.5185
AFFITTASI ufficio bella posizione adatto a ogni attività professionale. Telefonare agenzia Torricelli 507 340
[redacted] ufficio zona [redacted] di mq [redacted] tutto a nuovo piano 2°. Tel. [redacted].2886
AFFITTASI uso ufficio alloggio [redacted] 2 camere cucina e servizio in zona centrale [redacted] Telefonare 798.180
[redacted] affitta a Torino in [redacted] signorile appartamenti a studenti o pied-à-terre. Telefonare 745.010
CASA albergo affitta appartamenti arredati in moderna costruzione zona Mirafiori. Telefonare 348.[redacted].
CASALBERGO [redacted] Città Giardino offre in uso moderni monolocali [redacted] angolo cottura e servizi ogni comfort. Telefonare 309.6789
NICHELINO [redacted] uso professionale commerciale piano terra 2 camere [redacted] 200 mila mensili. Telefonare 553.094.
PIED-A-TERRE scelti e riservati arredati a minimo 30enni stesso [redacted] mila uso pied-à-terre. Telefonare 581.736
PIED-à-terre e riservatissimi e referenziatissimi affittasi ad [redacted] transitorio molto elegante. Telefonare 749.6438
SEDE [redacted] uffici arredati servizi di segreteria recapito postale telefonico [redacted] riunioni zona centro. Telefonare 650.2181
SOFFITTA affittasi a studenti impiegati L. 50 mila mensili più spese servizi esterni no abitazione più cauzione. Telefonare 389.416.
[redacted] affitta corso Vittorio Porta Nuova ufficio mq 300 di 9 camere ingresso servizi. Telefonare 335 6677
VIA Avigliana affittasi locali uso ufficio 2° piano. Tel. 309.1312 ore ufficio no agenzie
VILLETTA affittasi in villaggio a schiera presso Villanova d'Asti, giardino privato e condominiale L. 390 mila [redacted] Telefonare 0141 939.147.

22 Traslochi

AUTOTRASLOCHI grandi e piccoli [redacted] tutta Italia, magazzino deposito mobili. Telefonare 346.777 - 346.607, [redacted]

23 Camere, pensioni

PENSIONE centrale [redacted] confortevole affitta camere singole e doppie con facilitazioni per lunghi periodi. Tel. 667 598.

24 Mobili, arredi

ATTENZIONE camere matrimoniali 426 mila, cucine in laminato complete L. 309.000 Paganone Mobili c. Lagrange 29 (cortile)

25 Artigiani, ecc.

DEC[redacted] perfettissime rapidamente seria premiata ditta artigiana lavabile 70 mila tappezzeria compresa 120 mila infissi 15 mila. Telefonare 323.876.

36 Nautica

AD Avigliana sono a vostra disposizione [redacted] prove in acqua i prestigiosi scafi Gianetti e Abbate. Motonautica Ostorero, corso Laghi 262, tel. 936 139 aperto anche festivi.
ALLA Colombo motonautica ottime imbarcazioni e motori d'occasione tel. 484.713
NAUTICAPIU' Murazzi Po 31. Patenti vela motore entro oltre 6 miglia. Inizio corsi 4 maggio. Per informazioni rivolgersi in sede ore 19/21. Telefonare 878.258.
SHAMAL scuola vela, di Nini Sanna, inizia ultimo corso patenti vela-motore il [redacted]. Via Vespucci 36, telefono 011 597.036

37 Campeggio e sport

AUTOCARAVAN Anaconda Midi [redacted] '78 ac[redacted]a come nuova privato vende o permuta con Range Rover. Telefonare 74[redacted]
PINEROLO terreno agricolo collinare 20 mila mq corpo unico con piazzola roulotte vendo 25 milioni. IMIT (0121) 38.40.

38 Animali e veterinaria

CUCCIOLI Yorkshire Shitzu Barboncini Fox Terrier Cocker Boxer Chow Chow Pincer Pechinesi Bobtail. Tel. [redacted]

43 Filatelia, collezioni

ORO vecchio e monete oro, italiane ed estere acquistiamo per contanti. Tel. 544.855
PRIVATO da privato acquista monete italiane ed estere. Telefonare 711.803

45 Ville, app., cascine per vacanze, acq.-vend.

[redacted] **ALBENGA** di fronte isola Gallinara prenota [redacted] 3 milioni [redacted] mila appartamenti vista [redacted]. Prezzi bloccati, rimanenza rate [redacted] interessi, monoblocco cucina, [redacted] indipendente, box. Ufficio [redacted] Riviera 80, cantiere tutti i giorni. Telefonare (0182) 542.379 Alba (0173) 30.485 - 30.968
A.A.A. LIRE 38 milioni [redacted] rustico da ri[redacted] nelle colline dell'Astigiano con terre[redacted] luce e strada, [redacted] dilazioni. Telefonare 942.3730
A.A. [redacted] km 12 Mirafiori villa bifamiliare nuova mq 160 per alloggio tutta 280 milioni facilitando vendesi. Tel. 789 132
A.A. RIVOLI [redacted] salone giochi tavernetta box e piano superiore salone 3 [redacted] cucina biservizi vendesi. Tel. 789.132.
A. CASA [redacted] Astigiano [redacted] km Torino indipendente 3 [redacted] cantina magazzino [redacted] le trasformabile terreno mq 1700 posizione collinare panoramica luce [redacted] buona strada L. 30 milioni [redacted] 94.342
A. SERGI vende per le vostre vacanze liberi Coazze in casetta, camera cucina bagno giardino facilitazioni. Telefonare 530.801
[redacted] **VENDO** casonale bifamigliare [redacted] riattare nel [redacted] comodissima posizione 15 mila [redacted] di [redacted] circostante strada asfaltata [redacted] acqua luce telefono, L. [redacted] milioni. Telefonare 011 649.7931
A Bagnolo Piemonte vendo rustico parzialmente ristrutturato con terreno. Telefonare 0121 76.958.
A Cuorgnè bella casa indipendente con progetto e terreno 5 vani terrazzo e cantina vendo a 19 milioni 500 mila tel. 482.361.
A Cuorgnè Canischio rustico da ristrutturare su 3 piani con 2 terrazzini 9 milioni 500 mila. Tel. 518.807
A Finale Ligure impresa vende ultimi [redacted] con giardino termoautonomi splendida posizione con vista mare mutuo dilazioni, tel. 011 797.038 - 0182 90.320.
A Gassino vicinanze collinare cascina libera abitabile con 8 giornate di terreno 138 milioni tel. 518 807.
A Giaveno (Val Gioia) villa soggiorno 3 camere 3 servizi garage giardino. 115 milioni, permuta. Maiora (011) 756.625.
A L. 15 milioni vendo casetta rustica [redacted] giardino acqua luce vicinanze Revello [redacted] fonare 0121 71.274.
A L. 9 milioni offro in diverse zone di villeggiatura casette [redacted] terreno [redacted] acqua luce Studio Zeta tel. [redacted]
[redacted] Martiniana Po [redacted] km Torino vendo casa campagna completamente ristrutturata 2 letto bagno tavernetta cucina terrazzo acqua luce terreno mq 1000. Libera ed abitabile subito L. 38 milioni tel. 0175/926.848
A pochi km da Sanremo S. Stefano Mare privatamente vendo bilocale con servizi cantina posto macchina terrazzo vista mare e L. 80 milioni trattabili. Tel. 011 599.816.
A San Front, Villa Po, Perri vende villetta di soggiorno 2 camere doppi servizi terreno, 800 mq. Telefonare (011) 606.02.66
A Sant Front Perri vende villetta di soggiorno 2 camere doppi servizi terreno 800 [redacted] lonare 606.0266
ACQUISTASI da privato rustico [redacted] con terreno o giardinetto anche da [redacted], qualsiasi zona. Telefonare 519.877 Torino
ACQUISTO contanti definendo rapidamente, rustici con terreno anche [redacted] ristrutturare qualunque zona. Tel. 482.361
[redacted] 50 mt mare [redacted] costruzione vendumo [redacted] biservizi giardino privato terrazzi [redacted] mare [redacted] autonomo posto auto [redacted] 019 671.681 - 2 685.94
ALBENGA impresa vende direttamente bilo[redacted] termo autonomo in blocco lussuose finiture facilitazioni di pagamento senza interessi tel. 0182/538.65 - 541.449.
[redacted]**GA** vista mare in villa d'epoca con parco, ristrutturata, vendesi appartamento su 2 piani salone letto bagno taverna mq 100, L. 45 milioni più mutuo 20 milioni. Telefonare (0182) 493.06 - 441 02 - (011) 510.007
ANDORA Agenzia Mare vende bilocale ripristinato completamente 65 milioni dilazionabili meno mutuo. Telefonare 0182 86.944
ANDORA Marina impresa vende alloggi 1-2-3 [redacted] servizi e box mutuo e facilitazioni. Telefonare 011 515.814 - 0182 85.489.
BAITA [redacted] 4 vani con poco terreno [redacted] in Valle [redacted] a L. 12 milioni 500 mila. Telefonare 942.3730.
BARMAYANO 749.5928 vende a Sestriere minialloggio arredato in splendida posizione [redacted] S. Paolo e dilazioni
SEL rustico parzialmente [redacted] con 3000 mq di terreno recintato ingresso strada provinciale per Cocconato cedesi. Telefonare ore ufficio 011 323.636
BORDIGHERA Vallecrosia libero panoramico 3 camere cucina terrazzi mq 100, 175 milioni. Nordimmobili 749.2942 740.270
BORGHETTO S. Spirito a 30 m dal mare privato vende anche dilazionando minialloggio vista [redacted] terrazzo. Telefonare 011 650.8754 - 655.842.
BRUINO [redacted] soggiorno [redacted] tinello cucinino servizi ingresso cantina recente piano alto, L. 50 milioni. Telefonare 510.653.
CAFASSE villetta indipendente attualmente occupata 4 camere cucinino bagno cantine boxes terreno. Telefonare 920.6848
CALABRIA Riviera dei Cedri (Tirreno) vi proponiamo alloggetti particolarmente rifiniti adatti a tutte le esigenze con consegne prezzi e condizioni interessanti. Veniteci a trovare senza impegno in via Pomba 29. Casevacanze 011 515 721
CANTALUPA villa cucina salone 2 camere servizi seminterrato mansarda terreno recintato G.R. vende, tel. 0121 52.210.
[redacted] zona residenziale [redacted] prestigiosa recente costruzione giardino [redacted] 3000 mq attrezzato. Tel. [redacted] 77.354.
CASA in Cavour con 6 vani e 1000 mq terreno privato vende a L. 45 milioni. 0175 43.303.
CASA indipendente periferia Bra ottima posizione abitabile subito 6 vani bagno cantina stalla fienile box tettoia terreno mq 800 L. 78 milioni. Tel. 011/974.420.
[redacted]**SA** presso Baldissero d'Alba [redacted] abitabili scala interna termo box tettoia giardino L. 50 milioni. Tel. 011 974.420.
CASA rustica (a 10 km da Torino) con progetto approvato per la ristrutturazione di 225 mq, terreno 1000 mq L. 120 milioni accettasi permute. Tel. 383.445

CASALEGNO
[redacted] cerca urgentemente case ville rustici in città, [redacted], [redacted]tagna. Garantiamo rapidità di vendita e massimo realizzo per contanti. Tel. 011 839.8444.

[redacted] A 011 839 8444 Giaveno (To) vendiamo palaz[redacted] con 3 appartamenti di 2 camere cucina bagno con sottotetto e garage, riscaldamento centrale, terreno mq 1700
[redacted] 011 [redacted]8444 Bruino (To) [redacted] unifamigliare del 79 garage [redacted] caldaia 6 vani 3 servizi mansarda terrazzi terreno mq [redacted] recintato minimo contanti 30%.
[redacted] B 011 839.8444 Castiglione (To) casa d'epoca 3 piani riattata trifamiliare, terreno mq 300 recintato. Dilazioni
CASALEGNO B 011 839.8444 Piossasco (To) villa 2 piani saloncino 3 camere servizi box auto terreno 145 milioni, affare.
[redacted] B 011 839 8444 Almese (To) libero recente 2 camere tinello cucinino box 58 milioni, minimo contanti 30%.
CASALEGNO B 011 839.8444 Pino (To) [redacted] unifamiliare 2 piani 5 vani servizi lavanderia tavernetta box terreno 1800 mq
CASALEGNO B 011 839.8444 Bagnolo (Cn) porzione rustico riattato 2 piani 4 vani terreno mq 900 24 milioni 500 mila
[redacted] B 011/839[redacted] San Mauro (To) porzione rustico 2 piani 5 vani servizio e magazzino, terreno circostante
CASALEGNO B 011 839 8444 Costigliole (At) villa del '78: 2 piani, 2 alloggi box terreno mq 4000, 152 milioni dilazionabili.
CASALEGNO B 011 839 8444 Maglione (To) casa 2 piani 5 camere salone bagni oltre ca[redacted] bicamere orto blocco, 70 milioni
CASALEGNO B 011 839.8444 Cavagnolo (To) villa uni-bifamiliare 3 piani mq [redacted] per piano, locale mq 80, terreno mq 2400.
[redacted]**LEGNO** B 011 839.8444 Caselle (To) casa riattata 2 piani 4 camere cucinotta bagno mar[redacted], terreno, 68 milioni
CASALEGNO di Bonanni vende in [redacted] posizione centrale immobile composto di appartamento magazzino cantine cortile. Telefonare 0122 31.914.
CASALEGNO di Bonanni vende in Chiomonte centro paese alloggio in rustico composto di saletta 2 [redacted] cucina e servizio. Telefonare 0122 31 914
CASALEGNO di Bonanni vende a Meana appartamento in rustico composto di soggiorno cucinino 2 camere letto magazzino e sottotetto. Telefonare 0122 31 914
[redacted] B 011 839.8444 [redacted] (At) casa riattata 2 piani 5 vani biservizi terrazzo. 45 milioni, minimo contanti 30%
[redacted] Z 011 839.8444 [redacted] (Cn) villa 2 piani 5 vani porticato cantina [redacted] giardino recintato. Occasione!
CASAMERCATO 650.3805 [redacted] Ospedaletti recentissimo fronte mare saloncino 2 camere angolo cottura servizi terrazzo
CASAMERCATO [redacted] libero Castellaro 3 km da Arma di Taggia r[redacted] camera tinello angolo cottura servizi.
CASCINA a Rondissone 5 stanze tettoia bassi fabbricati 22 giornate di [redacted] ivato a pioppeto. Immobiliare Stella vende. Telefonare 909.02.14.
CASCINA Borgata Carossi n. 25 Castagnole Lanze privato vende 10 camere box stalla fienile [redacted] bagno grande cantina adatta conservazione vini, [redacted] mq di terreno [redacted] te alla casa parte vigna e parte giardino, [redacted] più famiglie [redacted] scale interne. Visite domenica 18/4/'82 [redacted] 011 901.5931 ore pasti e serali
CASCINOTTA ampio fabbricato [redacted] per frutteto libera vicinanze Revello privato vende. Telefonare 0175 75.345 ore pasti
[redacted] con terreno e lago [redacted] Cuneo [redacted] circa da Torino zona pianeggiante terreno boschivo vendesi. Tel. 0175 44.641 ore pasti, 011 542.312 ore ufficio.

(continua)

COMUNICATO "PEUGEOT TALBOT" AGLI AUTOMOBILISTI

C'E' UN MODO PER EVITARE L'AUMENTO DEI PREZZI DEL 17 MAGGIO.

NON ASPETTARE IL 17 MAGGIO!

La Peugeot Talbot Automobili Italia comunica agli automobilisti che tutti gli autoveicoli della gamma Peugeot e della gamma Talbot subiranno un aumento [redacted] prezzo a partire dal 17 maggio 1982. Dal 17 maggio, non [redacted] adesso! Affrettatevi dunque a scegliere la vostra auto fra i modelli benzina o diesel disponibili presso i Concessionari della "Peugeot Talbot". Finanziamenti [redacted] diretti P.S.A. Finanziaria It. S.p.A. 42 mesi anche [redacted] cambiali. Tax free sales. Condizioni speciali di vendita ai possessori [redacted] autoparco.

Dai Concessionari della "Peugeot Talbot"

PEUGEOT TALBOT

TORINO

Molti contrasti

TORINO — Riunione anco- [redacted] molto contrastata sul mercato azionario. Tuttavia, rispetto alla chiusura di ieri, si è notato un certo miglioramento, anche [redacted] può parlare proprio di ripresa. Infatti molti titoli, a causa di una domanda che si [redacted] ripresentata timidamente nelle fasi finali, hanno potuto recuperare qualche posizione, limitando così le perdite precedenti.

Comunque per molti altri comparti le flessioni si [redacted] accentuate, aggiungendo [redacted] cedimenti altri cedimenti. Recuperano generalmente gli assicurativi, in particolare le Sai e le Gene[redacted]; qualche progresso anche per i bancari

e per qualche finanziario, soprattutto per Ifi e Ifil.

Perdono invece ancora terreno Nai (—5%) [redacted] Sip (—1,63%); negli industriali Magneti Marelli e Cantoni. Nei valori locali, variazioni minime delle quotazioni [redacted] miglioramenti per [redacted]orgosesia, Gilardini e Castagnetti; perdite per Florio, Ibi e Unicem.

Nel reddito fisso, scambi in aumento soprattutto per i valori di Stato.

Fixing: Fiat ord. 1722, pr. 1330.

MILANO

Alcuni recuperi

MILANO — La netta scivolata della vigilia è stata [redacted] compensata da un modesto recupero finale che è servito più che altro ad arginare il ribasso in [redacted] ormai [redacted] varie giornate. D'altra parte la vicinanza delle scadenze tecniche ha provocato numerosi alleggerimenti e revisioni di posizioni e di conseguenza la pressione delle vendite non ha trovato adeguata controparte e le perdite si sono sommate alle perdite precedenti.

Oggi la seduta si è iniziata ancora fiacca, con slittamento iniziale specialmente in alcuni settori patrimoniali, nonché per le Montedison, che hanno portato l'indice generale di Borsa a —0,6%. Sul [redacted] del listino invece è rientrato gradatamente un po' di denaro che ha permesso diffusi [redacted] modestissimi recuperi. Alle 11,30, infatti, l'indice generale ha segnato +0,3%, rispecchiando un maggiore equilibrio tra domanda e offerta.

[redacted] tenute Fiat e Sai, mentre [redacted] valori si [redacted] leggermente assestati. Dopo listino ancora in recupero ma solo su pochi valori, tra cui ancora le Fiat. Intonazione calma prevalente anche nel settore del reddito fisso, specie per Buoni del Tesoro e Carte [redacted] credito; resistenti le obbligazioni convertibili.

Dollaro: lieve recupero Quote [redacted]bili dell'oro

Leggero rialzo del dollaro all'apertura [redacted] mercati europei. [redacted] Roma quota 1272,501273 lire, contro i 1270,50 della media Uic di ieri. [redacted] Francoforte ha iniziato la giornata a 2,2955 marchi (2,2890 ieri). Anche [redacted] piazze asiatiche hanno registrato un andamento analogo.

L'oro all'apertura di Londra: 329,50 dollari l'oncia contro 329,75 di ieri. Mercato calmo e stabile.

[redacted] Bancari
quotazioni informative

Banconote (Milano)	
[redacted]	1271,50-1272
Sterlina	2330,50-2331
[redacted] tedesco	555,25-555,75
Franco svizzero	666,40-666,80
Franco [redacted]	212,90-213,30
[redacted]	29,20-29,60
[redacted] austriaco	78,82-78,92
Fiorino oland.	499,40-499,90
Yen	5,436- 5,439

REDDITO FISSO A TORINO

Titoli	11-5	10-5
[redacted] DI STATO		
[redacted] 5%	39 60	39 60
[redacted]. Scol. 5,50% 67	99	99
Edil. Scol.5,50% 68	87 50	87 50
Edil. Sco. 5,0% 69	86 90	86 50
Edil. Sc. 6% 70	78	78
[redacted] Scol. 6% 71	70	70
Edil. Scol. 6% [redacted]	[redacted]	69
Edil. Scol. 9% 75/90	72	72
Edil. [redacted] 9% [redacted]	70	70
Edil. Scol. 10% 77/97	78	78
DD.PP. Comp. Pr 10%	70	70
C.C.T. 10% 85	91	91
C. Cr. Tes. 1-3-82	—	—
C. Cr. Tes. 1-5-82 I	—	—
C. Cr. Tes. 1-5-82 II	—	—
C. Cr. Tes. 1-6-82	99 90	99 90
C. Cr. Tes. 1-7-82 I	99 80	99 85
C. Cr. Tes. 1-7-82 II	99 80	99 85
C. Cr. Tes. 1-8-82	99 90	99 90
C. Cr. Tes. 1-10-82 I	[redacted]	99 90
C. Cr. Tes. 1-10-82 II	99 95	99 95
C. Cr. Tes. 1-12-82	100 10	100 10
C. Cr. Tes. 1-1-83	100 15	100 25
C. Cr. Tes. 1-10-83	100	100
C. Cr. Tes. 1-3-84	98 65	98 75
C. Cr. Tes. 1-4-84	99 70	99 70
C. Cr. Tes. 1-6-84	99 25	99 35
B.T.P. 5,50% 82	—	—
B.T.P. 12% 87	82 60	82 60
B.T.P. 1[redacted] 82 I	—	—
B.T.P. 1[redacted] 82 II	—	—
B.T.P. 15% 1-1-83	97 30	97 35
B.T.P. 12% 1-10-83	90 10	90 20
B.T.P. 12% 1-1-84	88 30	88 55
B.T.P. 12% 1-4-84	87 15	87 25
B.T.P. 1[redacted] 1-10-84	85 30	85 30
OBBLIGAZIONI		
[redacted] 85 I	[redacted]	79 40
Enel 6% 68 I	67 90	66 30
Enel 6% 69 I	[redacted]	63 70
Enel 7% 73	[redacted]	56 70
Enel [redacted]	—	—
[redacted] 76 [redacted]	135 30	135 35
Enel 77 I indicizzate	134 30	134 30
Enel 77 II indicizzate	132 40	132 30
Enel 12% 80	81	81
Enel 12% 80 indicizzate	95 15	95 1[redacted]
IRI 5,50% [redacted]	69 50	69.50
IRI 6% 65	87	87
IRI 12% 77	74	74
[redacted] 6% 68/88 I	[redacted]	66 20
Autostrade 7% 71/86	77 30	77 30
Autostrade 9% 76/86	77	77

Titoli	11-5	10-5
C.C.OO.PP. 5%	52 50	52 70
C.C.OO.PP. 5,50%	52 90	52 20
C.C.OO.PP. 6%	47 30	47 20
C.C.OO.PP. 7%	45 10	45 20
C.C. Int. St. 6% 66 1°	71 50	70 70
C.C. Int. St. 6% 67 2°	70 40	70 30
C.C. Int. St. 6% 68 3°	66	66 25
C.C. Int. St. 7% 70 1°	61 50	59 60
C.C. Int. St. 7% 71 2°	58 10	58 10
C.C. Int. St. 7% 72 3°	56	56
CC.OO.PP. Anas 6% 66	46	46
CC.OO.PP. Anas 7% 72	46 75	46 75
CC. Aut. 7% 70 1°	47 10	47 10
CC. Aut. 8% 74 I	43	[redacted]
FF.SS. 6% 66 1°	75 10	75 10
FF.SS. 6% 67	70	70.35
FF.SS. 6% 69 1°	61	61
FF.SS. 7% 72 1°	69	69
Amm. FF.SS. 7% 70	62 15	62 50
Amm. FF.SS. 10% 75 I	84	84
Amm. FF.SS. 12% 79 II em.	88	86
P. Verde 6% 64 1°	86	[redacted]
P. Verde 7% 71 1°	55	56
ICIPU 6%	69 [redacted]	[redacted]
ICIPU 8% F [redacted]	n.t.	n.t.
ICIPU 7% G 72	77	77
IMI 25 6% 66	94 80	[redacted] 80
[redacted] 26 6% 67	68	69 30
[redacted] 26 7% 70	69 40	70 80
IMI 29 7% [redacted]	70 10	68 80
Olivetti 5,50% 62/82	—	—
Mediaon 13,5% 76/91 ind.	120	120
Città Torino 6% 52/84	72	72
Pr To AEM 5,5% [redacted]	80 50	80 50
Pr To [redacted]EM 5,5% 62/85	80 50	[redacted]
Città di Milano 7%	[redacted]	[redacted]
Città di Milano 10%	84 90	66 50
Ist. S. Paolo To 6%	47 50	47 50
Ist. S. Paolo s. conv. 6%	55	85
S. Paolo OO.PP. 6% ex 5%	[redacted]	44 50
S. Paolo OO.PP. 6%	47 50	47 50
S. Paolo OO.PP. 8% Ecu 79/89	87 25	87 25
C. Risp. PP.LL. 6%	47	45 50
C. Risp. PP.LL. conv. 6%	48 50	48 50
Fond. Piemonte V.A. 6%	50	50
Fond. Piemonte V.A. 7%	70	70
Piemonte V.A. OO.PP. 7%	65	65
OBBLIG. CONVERTIBILI		
Med. Sip 7% 73/88	70	70
Med. S. Spirito 7% 73/88	306	306
Med. Olivetti 12% 79/89	244	244
Med. FIDIS 13% 81/91	106 30	106 30
Beni Imm. IL 12% 80/85	141	141
IN STET 7% 73/88	68 50	[redacted]
S. Paolo S. Italcavi 12%	179 50	179 50

LE AZIONI A TORINO

Titoli	11-5	10-5
ALIMENTARI		
Alivar	[redacted]	[redacted]
Eridania	11750	11700
Florio	284	285
Milanagr. Vitt.	10100	10000
ASSICURATIVI		
C. Ass. [redacted] ord.	15800	15800
C. Ass. Mi priv.	[redacted]	12300
Comp. Latina ord.	710	710
Comp. Latina priv.	[redacted]	[redacted]
Generali	136800	136500
RAS	114500	114500
SAI	[redacted]	27800
SAI 1-5-81	27700	27300
[redacted] priv.	26500	26000
Toro Ass. ord.	[redacted]	14800
Toro Ass. priv.	12300	12300
BANCARI		
B. Comm. Italiana	[redacted]	35000
Banco di Roma	[redacted]	34800
Credito Italiano	4350	[redacted]
Interbanca priv.	23600	23600
Mediobanca	68400	68200
[redacted] - EDITORIALI		
Burgo ord.	3800	3800
Burgo priv.	4600	4600
Cart. [redacted] Riunite	47	47
C[redacted] CERAMICHE		
Pozzi Ginori ord.	118	1[redacted]
Pozzi Ginori risp.	112	114
[redacted]	570	570
Eternit pref.	560	560
Unicem	17450	17600
CHIMICI		
Italgas	[redacted]	870
[redacted] Lanza	20100	[redacted]
Montedison	120	120
Paramatti	[redacted]	[redacted]
Pierrel	900	920
Saffa ord.	3820	3825
[redacted] risp.	[redacted]	[redacted]
[redacted]	1225	1248
COMMERCIO		
Rinascente ord.	373	372
Rinascente priv.	268	265
Silos Genova	6600	6600
COMUNICAZIONI		
Alitalia priv.	1150	1100
Autostr. [redacted]	6050	6060
Italcable	9250	9250
NAI	89	[redacted]
SIP	1320	1342
ELETTROTECNICI		
M. Marelli	760	770
M. Marelli ri[redacted]	730	730
FINANZIARI		
Bastogi IRBS	162	165
Borgosesia ord.	7300	7200
Borgosesia risp.	[redacted]	3400

Titoli	11-5	10-5
Centrale	[redacted]	4480
Centrale risp.	2450	2450
Finsider	35	35
Fiscambi	2300	2300
Gim	2880	2880
IFI priv.	3680	3650
IFIL	5500	5450
Invest	2590	2600
Mittel	1295	1295
Pirelli & C.	[redacted]	2470
Pirelli S.p.A.	1349	1350
Pirelli S.p.A. risp.	1350	1350
SAROM	2950	2800
[redacted]	[redacted]	830
SME	1760	1760
[redacted]	[redacted]	2000
[redacted]	800	820
STET	1045	1050
IMMOBILIARI		
B.I.I. ord.	710	710
B.I.I. risp.	650	650
Condotte Acqua	183	183
Fer-Co	[redacted]	173
Gen. Imm. Sogene	1620	1640
I.P.I.	[redacted]	[redacted]
ISVIM	22000	22000
Risanam. Napoli	[redacted]	10700
MECCANICI - AUTOMOBILISTICI		
Castagnetti	1050	1049
Fiat ord.	—	1710
Fiat priv.	—	1323
Gilardini	[redacted]70	4850
Graziano	—	—
Olivetti ord.	2635	2635
Olivetti 1-4-81	—	—
Olivetti priv.	2230	2230
Westinghouse	[redacted]	21000
[redacted] ED ESTRATTIVI		
[redacted]	370	370
Fornara	220	220
[redacted]	29950	29950
TESSILI		
[redacted]	4980	5000
Fisac	8520	8520
Fisac risp.	7500	7500
Snia Visc. [redacted]	655	655
Snia Visc. priv.	—	—
DIVERSI		
Acque Potabili	2800	2800
CIGA	[redacted]	5250
CIR	12600	13000
CIR risp.	13000	13300
Pacchetti	101	101
Torino Nord	9	9 25
[redacted] CONVERTIBILI		
Ass. Gen. 12% 81/88	232	232
Centrale 13% 81/88	124	124
IRI Stet 7% 73/88	70	70
M.C. Erba 7% 73/88	—	—
M. Mont. 7% 73/88	67 50	67 50
M. Olivetti 12% 73/88	247	247
M.S. Spirito 7% 73/88	310	310
Mira Lanza 12% 73/88	105	105
Pirelli 13% 81/91	101 80	101 80

LE AZIONI A MILANO

(valori pervenuti alle ore 14)

Titoli	11-5	10-5
ALIMENTARI		
Alivar	[redacted]	[redacted]
Bonifiche Ferr.	27600	27600
Eridania	11710	11800
Ind. [redacted] P.	3810	[redacted]
Buitoni risp.	3920	3940
Ind. Zuccheri	4030	4025
Milano Agr. Vitt.	10045	10100
Sermide ord.	110	112
Sermide priv.	90	106 50
Sermide risp.	110	110
ASSICURATIVI		
Alleanza Ass.	[redacted]	35450
Ausonia	—	2000
C. Ass. Mi ord.	15800	15795
C. [redacted] risp.	12300	12280
C. Latina ord.	[redacted]	700
C. Latina priv.	601	602
FIRS	3030	3030
FIRS risp.	1110	1110
Generali	[redacted]	136500
Italia Ass.	20100	20280
L'Abeille Ital.	37300	37500
La Fondiaria	[redacted]	46700
RAS	114550	114500
SAI	[redacted]	27950
SAI 1-5-81	27750	27260
SAI priv.	[redacted]	26100
Toro Ass. ord.	[redacted]	14700
Toro A[redacted] pr.	[redacted]	12270
BANCARI		
B. Ambrosiano	—	40160
B. Comm. I[redacted]	[redacted]	35000
Banco Roma	34950	34700
Banco Lariano	[redacted]	7651
Cred. Italiano	4330	[redacted]
Cred. Varesino	7625	7550
Interbanca pr.	[redacted]	23600
Mediobanca	[redacted]	68100

Titoli	11-5	10-5
B. Catt. Veneto	9090	9100
CARTARI-EDITORIALI		
Burgo ord.	3820	3790
Burgo priv.	[redacted]	4620
Burgo risp.	[redacted]	[redacted]
De Medici	[redacted]	[redacted]
Mondadori pr.	5490	5490
CEMENTI - CERAMICHE		
[redacted]	3930	3949
Pozzi-Ginori	—	116
Pozzi-Ginori risp.	—	111
Eternit	555	555
Eternit pref.	549	554
Italcementi	34130	34000
Italcementi risp.	[redacted]	43000
Unicem	17210	17510
CHIMICI - [redacted]		
Caffaro	440	445
Caffaro risp.	420	418
Farmit. [redacted]	5780	5780
[redacted]	[redacted]	[redacted]
Lepetit	[redacted]	30300
Lepetit priv.	[redacted]	30000
[redacted]	20250	[redacted]
[redacted]	119 25	121
[redacted]	7020	7050
Pierrel	[redacted]	894
Pierrel risp.	[redacted]	[redacted]
Saffa	3810	3820
Saffa risp.	3610	3640
Siossigeno	15700	15950
COMMERCIO		
La Rinasc. ord.	371	372
La Rinasc. priv.	[redacted]	263 25
[redacted]	[redacted]	6600
[redacted]	[redacted]	2200
Standa risp.	2190	2220

Titoli	11-5	10-5
COMUNICAZIONI		
Alitalia priv.	1185	1185
Ausiliare	8540	8639
Autostr. To-Mi	6000	6140
Italcable	[redacted]	9261
[redacted]	90	96 25
Nord Milano	[redacted]	1220
[redacted]	[redacted]	1335
ELETTROTECNICI		
Magneti M. ord.	748	752
Magneti M. risp.	[redacted]	728
Tecnomasio	[redacted]	159
FINANZIARI		
Acqua Marcia	2208	2215
Agricola	22600	22500
Bastogi IRBS	160	162
Bonif. Siele	35100	34850
Borgosesia o.	7430	7499
Borgosesia r.	3500	3500
Brioschi	1710	1710
Buton	3155	3160
La Centrale	4395	4391
La Centrale risp.	2485	2455
Euromobiliare	4000	4000
Fin. Breda	2820	2805
Finmare	53 50	53 50
Finrex	1165	1171
Finsider	36	35 25
Fiscambi	2285	2295
Gemina	420 25	420
Gemina risp.	423	424
[redacted]	653	680
GIM	2650	2862
GIM risp.	2330	2335
IFI priv.	3650	3870
IFIL	—	[redacted]
IFIL risp.	—	[redacted]
Invest	2560	2585
Italmobiliare	131200	130500

Titoli	11-5	10-5
Mittel	1220	1240
Partec. Finanz.	821	880
Pirelli & C.	2445	2465
Pirelli SpA	1339	1350
Pirelli SpA risp.	1350	1375
Rejna	22500	22500
Rejna risp.	26000	26000
Riva Finanz.	8195	8195
Sarom	2980	2970
SME	1725	1750
SMI	1915	1950
SMI risp.	1600	1600
Stet	1050	1050
[redacted] Acqui	1250	1231
T. Acqui 1/7/81	1239	1222
IMMOBILIARI - EDILIZIA		
Aedes	7600	7500
B.I.I. ord.	697	710
B.I.I. risp.	653	658
COGE	1325	1350
Cogelar	—	1361
C[redacted]lcque	179	185
De Angeli Frua	[redacted]	[redacted]
G. Imm. Sogene	[redacted]	1593
Iniziativa Ed.	27220	26990
ISVIM	23850	24450
La Milano Centr.	8510	8640
La Milano Centr. r.	8850	8780
Risanamento	10215	10200
[redacted]	[redacted]	787
MECCANICI - AUTOMOBILISTICI		
[redacted] ord.	1714	1700
FIAT priv.	[redacted]	1330
Franco Tosi	16150	16200
Gilardini	4900	4900
[redacted]	2623	2622
[redacted] priv.	2202	2212
Olivetti risp.	2560	2540
Westinghouse	20700	21050
Worthington	2300	2330

Titoli	11-5	10-5
[redacted] - METALLURGICI		
Broggi Izar	2740	2751
Dalmine	369	370
Falck ord.	[redacted]	2530
Falck risp.	2510	2600
Ilsa-Viola	1019	1041
La Magona	3985	4000
Pertusola	[redacted]	593
Trafilerie	[redacted]	3190
TESSILI		
Cent. e Zinelli	24	24 25
Cantoni	4910	4965
Cucirini	2304	2329
Cascami Seta	4860	4860
Eliolona	—	1870
FISAC	8580	[redacted]
FISAC risp.	7570	7570
Linif. e Can. o.	2350	2360
Linif. e Can. r.	1503	1513
Marzotto ord.	2310	[redacted]
Marzotto priv.	2451	2450
Marzotto risp.	2500	2495
Olcese Venez.	29 25	29 75
Rotondi	11300	11500
Snia Visc. o.	[redacted]	653
Unione Man.	26950	26990
Zucchi	—	3600
[redacted]		
Acq. De Ferrari	2750	2721
Acq. De Ferr. r.	2710	2710
Acque Potabili	2769	2780
[redacted]	6400	6600
C. Varese 1/7/81	[redacted]	[redacted]
[redacted]	3140	3105
CIGA Hotels	5350	5250
CIGA 1/1/82	5175	5155
CIR	[redacted]	13040
CIR risp.	[redacted]	13450
[redacted]	[redacted]	100
Treno	—	[redacted]

ECONOMICI

[redacted] Ville, app., cascine per vacanze, acq.-vend.

CASCINOTTA indipendente collina Bagnolo 13 mila 500 mq terreno corpo unico 6 [redacted] re [redacted] fienile [redacted] porticati zona soleggiata [redacted] a L. 60 milioni. Tel. 0121 71.821.

CASCINOTTA libera abitabile in provincia di [redacted] Cigliano 14 mila mq [redacted] irrigabile circostante ven[redacted], [redacted] milioni dilazionabili. [redacted]are 0124 31.[redacted].

[redacted] 2 [redacted] fienile portico terreno irriguo mq 17 mila libera, vicinanza autost[redacted] Fossano [redacted] 130 milioni. Telefonare 0121 21.456.

CASETTA a Rivara Canavese [redacted] vani servizi [redacted] 800 mq terr[redacted] affare 21 milioni dilazionabili vende Sefim 487.741.

[redacted] indipendente ristrutturata [redacted] le subito 4 camere bagno legnaia [redacted] giardino strada asfaltata Valmala vendo a L. 30 milioni. Tel. 011 504.130.

CASETTA nel Canavese (Felento) indipendente 6 vani rialzati su 2 piani bagno scala interna 48 milioni Sefim [redacted].741.

CASETTA panoramica collina Torre Pellice vicino paese 7 vani terreno vendo 44 milioni. Telefonare 0121 21.456.

[redacted] rustica indipendente posizione panoramica 4 vani [redacted] 1000 mq terreno acqua luce vendesi a L. 15 milioni. Tel. 011 504.058.

[redacted] 5 camere cantina stalla terreno vicino paese [redacted] Saluzzese vendo 35 milioni. Telefonare 0121 21.456.

CASTAGNOLE Lanze Borgata Carosi privato vende bella casa 10 camere [redacted] saloni con 3 [redacted] interne parte da riordinare [redacted] anche a più famiglie con 1700 [redacted]. Tel. [redacted]le 20 011 901.5931.

CAVAGNOLO [redacted] Torino alloggio nuovo saloncino 2 camere cucina bagno prezzo di realizzo, 53 [redacted]. Gabetti 011 5767

CESANA Bousson [redacted] vende alloggi mono-bicamere [redacted] facilitazioni pagamento [redacted]. Tel. 011/530.085

CESANA liberi appartamenti elegantemente arredati soggiorno camera cucinotta servizi box mutuo fondiario ufficio [redacted] in [redacted]. Per informazioni telefonare [redacted] 547.470 - 513.748.

CHERASCO (vicino [redacted] Morra) villetta [redacted] soggiorno [redacted] bagno [redacted] tavernetta giardino. Unioncase 549 777.

CHIAVES Fontana Sistina [redacted] nuova costruzione vendonsi mono bi trilocali con cucinino bagno. Unioncase 549.777.

COLLEGNO vendiamo parzialmente libero [redacted] non [redacted] con annesso laboratori e terreno Eurostop tel. 787.061.

COLLINA Canavese [redacted] km Torino [redacted] paese comodità [redacted] pubblici casa abitabile con orto vendo con facilitazioni di pag[redacted]to. Telefonare 0124 31.833.

CORIO Canavese [redacted] complesso Ai Faggi impresa vende in casette a schiera 2-3 [redacted] soggiorno [redacted] auto, giardino privato. Tennis, bocce. Tel. 897.342.

CORIO villa bifamiliare [redacted] 2 servizi box [redacted] mq 1500 cintato vero [redacted] L. 128 milioni Casa-Nova 920.9705.

COSTARAINERA (Im) vista mare in villini [redacted] camere soggiorno, giardino posto auto da L. 53 milioni. G. Immobiliare (011) 977.04.47.

[redacted] arredato ampio soggiorno cucinino camera bagno terrazzo tennis posto auto studio Emmevi tel. 011/961.9195.

CUMIANA centro vendo alloggio libero [redacted] metà cucina bagno terreno L. 33 milioni. Tel. 349.0245 - 905.[redacted].

[redacted] in [redacted] ristrutturazione Immobilcasa vende alloggio libero [redacted] soggiorno, [redacted], 2 camere, servizi, box, mq 300 terreno. Tel. 651 840 - 558.521.

[redacted]GNE' Ronchi vi[redacted] 2 alloggi panoramici più seminterrati a box 110 milioni. Tel. 518 807.

DIANO Castello liberi signorili allogg[redacted] bili saloncino camera cucina servizi terrazzo mq 40 vista mare posto auto. Da L. 95 milioni [redacted]. Telefonare 011 549.[redacted].

[redacted] di Barge-Bagnolo ru[redacted] da rifare da 2 a 6 vani con terreno da 1000 a 3500 mq. Grimaldi, tel. 0121 77.354.

[redacted] Gassino libero 2 camere soggiorno [redacted] volendo [redacted] auto tel. 513.854.

EDILFIDUCIARIA Gassino libero [redacted] camere [redacted] L. [redacted] milioni [redacted] 513.853.

EDILFIDUCIARIA Volpiano libero 2 [redacted] tinello cucinino servizi L. [redacted] milioni 500 mila più L. 15 milioni [redacted] tel. 513.854.

EDILFIDUCIARIA Bruino (20 km da Torino) villa unifamiliare soggiorno 3 camere tinello cucina doppi servizi garage L. 135 milioni tel. 513.855

EDILFIDUCIARIA Antignano (At) 50 km da Torino splendida villa d'epoca ristrutturata mq 400 terreno mq 2500 L. 170 milioni più 30 milioni mutuo tel. 513.853.

FINALE Ligure vendiamo alloggio mq 85 L. 110 milioni [redacted] alloggio mq 110 grande vista mare [redacted] milioni. Tel [redacted] / 600.685 - 65.152.

GABETTI Sanremo (0184) 680.111 [redacted] re ingresso soggiorno angolo cottura bagno terrazzo 80 milioni.

GABETTI Sanremo (0184) 680 111 Cipressa in rustico ristrutturato bilocali servizi giardino posto auto da 58 milioni 500 mila

GIAVENO Piemontimmobili [redacted] ville case [redacted] alloggi in [redacted] informazioni telefonare 937.7082.

GOLF Club Garlenda in residence [redacted] piscina di fronte Club House [redacted] campo golf vendo alloggio [redacted] mq 100 milioni Tel. 530.871 Studio Codoni.

GRIMALDI tratta 2 km [redacted] Bartolomeo al Mare grande casa ligure indipendente 5000 mq terreno 200 milioni. (0183) 27.32.11.

[redacted] tratta [redacted] frazione Piani 2 [redacted] mere, sala, cucina, servizi, cantina, libero subito 50 milioni. (0183) 27.32.11.

[redacted]

[redacted] Castel [redacted] Don Bosco rustico composto di [redacted] camere fienile da ristrutturare [redacted] mq. terreno 65 milioni Tel. 515.582.

IFIM

Libero Condove villa bifamiliare [redacted] costruzione nuova composta da 2 appartamenti di soggiorno 2 camere studio doppi servizi box [redacted] mq 1200 di giardino acquisto [redacted] impresa. Tel. 515.582.

[redacted]

libero San Lorenzo a tre km da Imperia luminoso piano alto soggiorno due [redacted] cucina [redacted] completamente arredato. Dilazioni e/o permute. Tel. 748.718 - 741.2834

[redacted] vende direttamente [redacted] Cantoira [redacted] da Torino alloggi [redacted] metrature varie con rifiniture di pregio e riscaldamento autonomo [redacted] gas mutuo fondiario S. Paolo tasso Iva ridotta al 2%. Tel. 011 / 920.0831 - 920.9819.

IMPRESA ven[redacted] alloggi e ville [redacted] 3-4 camere a L. 700 mila al mq con mutuo e [redacted] Stazione 51, Volvera via Rossini 2 personale [redacted] cantiere anche sabato e domenica. Tel. 526.887.

IN Val Pellice grazioso [redacted]let in [redacted] molto soleggiato. Tel. 0121 72.494

[redacted]V.IMM. vende in Val Chisone casetta rustica libera ristrutturata indipendente con terreno adatta per [redacted] settimana L. [redacted] milioni 500 mila tel. 518.283 - 518.985.

LANGHE [redacted] Benedetto Belbo) alloggio [redacted]: ingresso cucina salone camera [redacted] posizione panoramica, L. 28 milioni G.R. [redacted] de. Telefonare 0121 62.210.

LIBERO vicinanz[redacted] Racconigi rustico rifatto 2 camere servizi fienile a box. Giardino 3800 mq pagamento facilitato Immobiliaratoro 549.761 - 553.204.

CONCESSIONARI ESCLUSIVI PER TORINO:

AGLIANI
V. Madama Cristina, 36 A
ALBERA
V. Pietro Micca, 9
ARALDO DI SCANAVINO A.
V. XX Settembre, 65
ASTRUA
V. Roma, 28
BERTOLOTTI
Via Cernaia, 28
[redacted]
P.zza Carlo Felice, 19
BONISOLI
Via Avogadro, 11
CLAPERO S.a.s.
C.so Vitt. Emanuele, 58
FAGNOLA Sdf.
V. Garibaldi, 33
FRANCIOSO F.LLI
Corso Giulio Cesare, 72
LAZZARI
V. Barletta, 47
LODOLI
C.so Belgio, 48
MACCARIO
V. Po, 14
MOROSINI
V. Nicola Fabrizi, 26
NEGRI
Via Nizza 354
PALMERIO
V. Roma, 346
REITA
Strada Mongreno 13
RIGOLI F.LLI
V. Chiesa della Salute, 17
ROSA DI ROSA CORRADO & C. Snc
Via Arsenale, 25
[redacted]
V. C. Capelli, 39
TIGLIERI
C. Vitt. Emanuele, 100

BAUME & MERCIER
GENEVE
1830

TRUCCHI GIOIELLI [redacted]
Via Garibaldi 5
URBINI
V. Lagrange 31
ZENDRINI
V. S. Teresa, 3

[redacted]ARI ESCLUSIVI PER IL PIEMONTE

ACQUI TERME
IL NEGOZIETTO DI CODUTI & ROBUSTI [redacted]
Via Garibaldi, [redacted]

ALBA
L.G. MARTINELLI Snc di E. MARTINELLI
Corso Vitt. Emanuele, 22 C
ALESSANDRIA
COPPO GIAN PIERO
Via Dante, 49

ASTI
UTARI MARIO
P.zza S. Secondo, 21
BIELLA
PIVANO MARTINO
Via Italia, 42
CAMERI
BOVELIOS'POINT DI BOVOLENTA ELIO
Via Cavour, 2
CASALE [redacted]
BAZZANI
Via Roma, 76

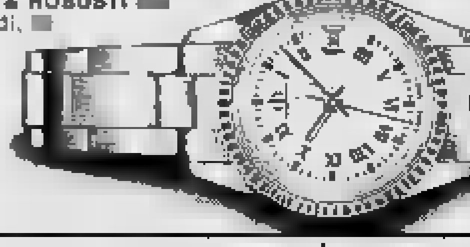

CHIERI
CEPPI [redacted]
Via V. Emanuele, 39
CHI[redacted]
CENA di CENA ANGELO & C. Snc
Via Torino, 41
CUNEO
[redacted]
Corso Nizza, [redacted]
CUORGNE'
BELLINO F. & SEROGGIO G.
Via Ivrea, 5
DOMODOSSOLA
[redacted] GIORGIO
Via Briona, 14
INTRA
CLIVIO
Via Mameli, [redacted]
[redacted]
PALVARINI CARLA & C. Snc
Corso Cavour, [redacted]
MONCALIERI
[redacted]
Via Tenivelli, 10
MONDOVI'
ROSA MIRKO
Via [redacted] Agostino, 17
NOVARA
BORRA LUIGI di DELLAVESA V.
Via Prina, 25
NOVI LIGURE
RIZZO
Viale A. Saffi, 130
[redacted]
GIACOMETTO
Via Alfieri 8/b
PINEROLO
LAZZERO Sdf
Piazza Cavour, 18
TORTONA
AURUM PREZIOSI
Corso Leoniero, 46
VALENZA PO
SOGGIA LORENZO
Viale Repubblica, 4
VERCELLI
POMA
Via C. Nigra, 14

CONCESSIONARI [redacted] IL VAL D'AOSTA:
AOSTA
[redacted] EREDI
Via [redacted] Tillier, [redacted]

3900

[redacted] in palazzina signorile vendo [redacted] soggiorno 2 [redacted] cucina terrazzo box tel. [redacted].626.

LOANO Pietra Ligure Finale Ceriale Ospedaletto [redacted] alloggi pronti ed in costruzione. Facilitazioni [redacted] Tel. 011 893.064 - 019 688.972.

LUSERNA S. Giovanni alloggi in finizione 1-2-3 camere cucine 1-2 [redacted] dilazioni. Tel. 920.0275 - 920.8848

[redacted] San Giovanni, libera recente [redacted] struzione [redacted] unifamiliare salone [redacted] cucina tripli servizi + terrazzo e giardino di 1500 mq. Facilitazioni di pagamento Immobiliaratoro 549.761 - 553.204.

MONTOSO condominio «La Betulla» [redacted] arredato 2 camere cucina servizi, L. 49 milioni 500 mila. Telefonare 011 441.027.

MURAZZANO parco safari [redacted] da impianti sci in comprensorio agri-turistico con laghetto tennis [redacted] dilazionando [redacted] ristrutturati con [redacted]. [redacted] 011 518.080 sera 540.187.

OCCASIONE [redacted] e permutasi complesso [redacted]38 mila mq terreno [redacted] 15 ville [redacted] una villa [redacted] già [redacted] collina Canavese [redacted]. Telefo[redacted] 0124 31.833.

PIETRA Ligure fronte mare alloggi occupati ottimo investimento [redacted] locali servizi prezzi interessanti dilazioni possibilità permute. Gabetti 019 37.310

PINEROLESE

(Campiglione F.) appartamenti mai abitati in palazzina [redacted] ottime rifiniture. Prezzi da L. 495 mila a L. 625 [redacted] al mq compreso mutuo fondiario. Tel. (0121) 3840.

[redacted]

(Pinasca) [redacted] indipendente in borgata con progetto approvato [redacted] il [redacted]o, 2 piani di 30 mq ciascuno più cantinato L. 8 [redacted] ni 500 mila. Imit 0121 38.40.

PINEROLESE vendo [redacted] in [redacted] con terreno [redacted] richiesta 33 milioni. Tel. 513.916 To

PINEROLO San Secondo vendesi chalet arredato 5 [redacted] tavernetta giardino [redacted] 1500 mq. Grimaldi, tel. 0121 77.354.

PRAGELATO condominio Gran Baita vendiamo [redacted] soggiorno angolo cottura bagno balcone panoramico volendo completo [redacted] arredato [redacted] 2-3 [redacted] letto. Orieb, Organizzazione Immobiliare. Telefonare (011) 540.220.

PRALORMO villa nuova prestigiosa 600 mq 40 mila mq di terreno collinare anche divisibile possibilità permute. Anche adatta ristorante o Club. Telefonare 582.214 ore ufficio.

PRATONEVOSO Anestina 28 impianti di risalita impresa vende da 29 milioni mono-bilocali finiti 30% compromesso 70% rate mensili sino a 7 anni. Tel. 011/518.080.

RACCONIGI vendesi libera mansarda recente mq 100 possibilità dilazioni tel. Sair 445.588.

[redacted] villaggio Paradiso tennis maneggio villa uni bifamigliare in finizione mq 220 garage terreno tel. 920 0275.

ROLETTO Costa Grande 35 [redacted] Torino villetta panoramica su 2 piani 5 camere cucina servizio arredata terrazzo garage mq 3000 terreno, 120 milioni. Austa 596.807 - 597.774.

ROLETTO

(Pinerolo) villa in ultimazione 80 mq più mansarda più cantinato. 1200 mq terreno. L. 83 milioni. IMIT (0121) 38.40.

RUBIANA (vicinanze impianti sci) casa abitabile composta da 2 vani bagno locale deposito. L. 37 milioni. Telefonare 935.[redacted].

RUSTICI abitabili varie metrature con terreno vicinanze Mondovì a partire da 14 milioni di[redacted] Tecnocasa 545.662.

RUSTICI da [redacted] progetto approvato in S. Gillio a Caselette possibilità 4-7 [redacted] servizi cortile. Telefonare 967.1887.

[redacted] di ogni tipo, vani [redacted], dimensioni e località, da ristrutturare e ristrutturati, mu[redacted]. Casamercato 850.3808.

RUSTICO Meana 5 ampi locali da ristrutturare con possibilità progetto Edilitalia vende dilazionando tel. 446.871 - 443.123.

RUSTICO o villino acquisto massimo 40 km [redacted] Torino possibilmente [redacted].

SALICE d'Ulzio (Jovenceaux) in centro residenziale con tennis piscina condominiale monocamera bagno terrazzo 47 milioni meno mutuo, volendo box. Fid 473.0556.

SALICE d'Ulzio nuovi mono bi trilocali da 42 milioni più mutuo in via Signal (tangenziale Ovest). Personale sul posto sabato e domenica. Maiora 011 749 5969.

SANREMO impresa vende direttamente alloggi e ville con mutuo nuovi e ristrutturati. Tel. 0184 64.212 - 62.538 o 011 542.013.

SANREMO libero via Matteotti angolo via Gavour 2 piano mq 110 L. 1 milione 200 mila al mq. Tel. 0184/79.212 - 72.487.

[redacted] libero via Volta 2° piano ascensore [redacted] cucina [redacted] L. [redacted] milioni trattabili. Tel. 0184 79.212 - [redacted].

SANREMO vista Porto Sole zona Comuna ingresso soggiorno 1 camera cucina 2 balconi. Rizza 472.858 / 0184-70.863.

SANREMO zona Imperatrice soggiorno 3 camere cucina 2 [redacted] cantina. Rizza 472.858 / 0184-70.863.

SANSICARIO borgo [redacted] costruttore vende mono-bilocali mansarda box tel. 011/530.085.

SARDEGNA Bosa [redacted] direttamente alloggi in villetta sul mare. Facil[redacted] forti sconti contanti. Eurostop, telefono 011 787.061.

SARDEGNA Costa Smeralda mono [redacted] trilocamere prestigiose di alto livello per informazioni. Tel. ore ufficio Dutto 545.626.

[redacted] d'Oulx libero centrale signorile [redacted] gresso 2 camere soggiorno cucinotto 2 servizi L. 77 milioni. Telefonare 797.120

SAVONA libero centrale ristrutturato [redacted] bagno ascensore termo autonomo soffitta. L. 80 [redacted] contanti [redacted] 23 milioni dilazionati. ABS, tel. 019 30.431.

[redacted]

Località [redacted] (vicino Parco degli Ulivi) vendonsi appartamenti diverse [redacted] prossima consegna. Unioncase 549.777.

[redacted] in [redacted] recentissima [redacted] cucina bagno [redacted] terrazzo [redacted] auto [redacted] Sefim [redacted] 65 milioni dilazionabili tel. 487.741.

[redacted]FI [redacted] ville case terreni di ogni tipo e prezzo Torino [redacted]. Tel. 635.974 - 516.725.

TERRASERENA vende a Bussoleno n. 2 alloggi di 45 e 55 mq con cantine, L. 58 milioni in blocco tel. 936.873 - 931.1995.

TERRASERENA vende a Gravere di Susa, casetta indipendente su 4 lati con giardino L. 20 milioni tel. 938.873 - 931 [redacted].

TERRASERENA vende in Almese centro alloggio 55 mq, L. 45 milioni. Telefonare 938.873 - 931.1995.

TERRASERENA vende a pochi km da Susa in Pampalù casetta indipendente panoramicissima tel. 938.873 931.1995.

TERRASERENA vende a Villardora rustico 8 vani con cantina stalla e fienile L. [redacted] milioni tel. 938.873 - 931.1995.

[redacted] vende a Chiusa San Michele palazzina con officina 190 mq e alloggio 120 mq più terreno 1500 mq. Telefonare 938.873 - 931.1995.

[redacted] vende a Castagnole Monferrato struttura di villino con 4000 mq di terreno posizione panoramica, [redacted] 55 milioni. Telefonare 938.873 - 931.[redacted].

[redacted] ad Avigliana alloggio nuovo [redacted] 75 mq, L. 63 milioni, Iva 2%. Telefo[redacted].873 - 931 1995.

TERRASERENA vende Buttigliera Alta alloggi signorile [redacted] mq con giardino. Telefonare 938.873 - 931.1995.

[redacted] e Buttigliera Alta villetta indipendente con alloggio [redacted] più giardino tavernetta e garage. L. [redacted] milioni. Telefonare 938.873 - 931.1995.

TERRASERENA [redacted] Alghero monolocali di 40 a [redacted] mq [redacted] turistica e commerciale più sviluppata tel. [redacted].

[redacted] Pellice-Luserna S. Giovanni vendonsi [redacted] indipendenti [redacted] recenti o ristrutturate [redacted] varie metrature [redacted] alloggi liberi in piccoli [redacted]. [redacted] 011 309.5809 dopo le 20,30.

TOSCANA S. Vincenzo Follonica vista mare nuovissimi mini appartamenti mutuo e dilazioni Gaiomare vende o permuta. Telefonare 749.5873.

ULZIO [redacted] libero soggiorno angolo cottura [redacted] bagno ripostiglio terrazzo [redacted]ioni vende Ubo 5[redacted].421.

UBAV 749.3309 vende a Gravere Susa ultimi 2 nuovi alloggi camera cucina servizi posto auto e cantina mutuo [redacted] dilazioni.

VAL [redacted] privato vende bella casa [redacted] paese con negozio sottostante [redacted] artigianale commerciale. Telefonare dopo le 20: 011 901.5931.

VALLI di Lanzo a Balme alloggio recente vicinanze skilift 1 [redacted] tinello cucinino [redacted] meretta bagno cantina. Immobiliare San Giorgio 920.02[redacted] - 920.88.48.

VALLI di Lanzo a Chialamberto Breno ottima posizione alloggio di 2 camere bagno. Affare. Immobiliare San Giorgio 920.88.48.

VALLI di Lanzo a Coassolo posizione panoramica baita indipendente da riattare con mq 1500 terreno 22 milioni minimo contanti. Imm. S. Giorgio 920.02.75 - 920.88.48.

VALLI di Lanzo a Coassolo palazzina nuova posizione panoramica alloggi di 2 camere cucinotta bagno posto auto [redacted]uardi da 43 [redacted]ionabili. Immobiliare San Giorgio 920.88.48 - 920.02.75.

VALLI di Lanzo [redacted] Ceres baita da riattare ottima posizione 3 vani fienile giardino. Immobiliare San Giorgio 920.02.75.

VALLI di Lanzo 30 minuti Torino vendesi chalet parzialmente arredato composto soggiorno 3 camere letto cucinotta servizi tavernetta totale 180 mq 1500 mq terreno interamente recintato. L. 150 milioni. Selvini & C. Telefonare 303.748 - 307.488.

VI PIACE LA VAL CHISONE?
nel verde di un'ampia pineta con giochi bimbi, giochi per grandi, comode panchine ove rilassarsi, stabile ristrutturato con alloggi a partire da L. 13 milioni a S. Germano Chisone. Rivolgersi telefonando 0121 72.494 - 75.956 o S. Germano Chisone via V. Veneto 4, sabato e domenica. Vi aspettiamo.

VICOFORTE di [redacted] (Santuario) Pastori [redacted] Costruzioni vende alloggi 2, 3, 4 [redacted] dilazioni. Tel. 0174 632.80 - 019 745.434. Personale sul posto anche festivi.

VILLA Buttigliera d'Asti 25 km da Torino nuova [redacted] salone 2 camere cucina servizi [redacted] garage lavanderia tavernetta [redacted]0 metri [redacted] terreno L. 130 milioni dilazionabili senza inte[redacted]. Prem, telefono 584.019.

[redacted] cintura di Torino signorile terreno 1[redacted] mq circostante [redacted]o con facilitazione di pagamento. Telefonare 0124 31.833.

VILLA signorile bifamiliare con magazzino mq 350 impresa vende a Bruino con [redacted] dilazioni fino a 3 anni. Tel. 822.1097

VILL[redacted] di Mondovì casa di campagna ristrutturata 6 camere doppi [redacted] alloggio custode e 5000 mq di giov[redacted] frutteto. Co. Fim. 011 - 688.748 - 658.697.

VIVERONE [redacted] lago [redacted] Umberto I n. 153 [redacted] di 3 camere cucina bagno da 28 [redacted] dilazionabili personale [redacted] posto domenica Gabetti 015/ 355.241.

5.000.000 contanti mutuo a comode rateazioni mensili da 1 a 10 anni nella splendore della Punta Sardegna Palau Sassari di fronte all'arcipelago della Maddalena [redacted] villette e appartamenti a partire da L. 40 milioni ottimo reddito. Immobiliare Maddaloni, telefoni 011 556.413 - 547.950.

46 Ville, app., [redacted] per vacanze, affitto

[redacted] mila-1 milione, [redacted] 1/5-30/10 alloggi tutti i comforts parco barbeque sala giochi lavanderia posto auto privato. Fenestrelle, Chambons. Tel. 0121 500.935.

AFFITTASI annualmente in Cantoira [redacted] km [redacted] Torino alloggi [redacted] varie prezzi a partire da L. 120 mila [redacted]li. Tel. 011 / [redacted] - 920.9819.

AL mare Borghetto affittiamo alloggi ammobiliati giugno luglio. Immobiliare S. Rita 745.692.

ALASSIO a referenziati privata affitta belle camere biletti, uso cucina 50 metri dal mare [redacted] i comforts [redacted] 15 maggio al 30 agosto 1982, minimo 15 giorni massimo [redacted] giorni. Telefonare (011) 515.606.

BORGHETTO affitto alloggi maggio 140 mila; giugno 250 mila; luglio 380 mila. Franciotte. Ag. Edilriviera (0182) 970.386.

[redacted] sul [redacted] affittasi da giugno signorili, spiaggia, vista mare, 2-3-4 posti a quindicina. Telefonare 011 300.528 ore 15-19.

JESOLO Lido (Venezia) affittiamo appartamenti [redacted] per [redacted] estive, prezzi convenienti. Telefonare Immobiliare Mazzini, piazza Mazzini 33, Jesolo Lido, 0421 900.92.

SARDEGNA San Teodoro affittansi bellissimi alloggi arredati mesi estivi 200 mt mare. Telefonare 011 329.8558 - 329.8776.

VACANZE affittiamo alloggi e casette al mare e in montagna vi[redacted] Torino. Telefonare 839.8211 mattino.

VILLEGGIATURA [redacted] contatto con la natura in alta Langa 800 mt abitudine privata affitta belle camere biletti uso cucina dal 15 m[redacted] al 30 agosto [redacted] minimo 15 giorni massimo 30 giorni prezzi [redacted]. Tel. 011 515.606.

47 Alberghi, pensioni

AL residence Riviera di Arma di Taggia soggiorni primaverili ancora più [redacted] lo sconto [redacted] del 15% [redacted] il [redacted] da marzo a maggio. Appartamenti arredati con massimo confort ed eleganza, tv, ascensore, bar, giardino, parcheggio. Telefonare 011 331.758 - 0184 43.009.

BORDIGHERA pensione Marika 50 mt. dal mare, cucina casalinga, comforts. [redacted]tecl. Tel. 0184/260.618.

SEI solo [redacted] vorresti un [redacted] affetto familiare o per impegni di lavoro [redacted] puoi prendersi cura dei tuoi genitori. Telefona a [redacted] Serena» 938.476 937.74.09.

[redacted] per [redacted] collina [redacted] elegante salubre familiare [redacted] assistenza medica [redacted] infermieristica. Telefonare 011 861.0204 - 861.0391.

49 Informazioni

ALLA Sfinge investigazione controllo infedeltà rintracci ovunque. Via Bruno Buozzi 5 angolo via Roma, tel. 534.615.

INFORMITALIA informazioni commerciali private, indagini controlli [redacted]. Corso Vittorio Emanuele 107, [redacted] 511.024 - 538.692.

52 Varie

A.A. [redacted] alloggi cantine [redacted] acquisto mobili 800 primi 900 e [redacted]. Servizio anche festivo. Telefonare 280.195.

AFFETTI interessi orientamenti [redacted] scienze [redacted]ogiche consultate Xilverius radi[redacted] chirologia. Tel. 447.2771.-

[redacted]MANTE medianica [redacted] risolve fortuna leva co[redacted] a persona amata esiti. [redacted].

[redacted] «Circe» v[redacted] nte radie[redacted] consiglia risolve problemi [redacted] vi farà tornare la [redacted] talismani e pentacoli protettivi. Tel. [redacted] solo domenica, via Muratori 13 Torino.

CITROËN TOTAL

Una VISA 650 è un'automobile elegante e piacevole da vedere. Oltre a ciò ha un ottimo motore. Raggiunge i 124 Km. all'ora. Ha 35 CV di potenza e fa 100 Km. a 90 all'ora con soli 5,6 litri di benzina. Dispone di 5 porte e 5 posti. La trovate presso qualunque Concessionario Citroën.

CITROËN
VISA 650cc
[redacted] COME UN [redacted]
CITROEN

Western cosacco firmato Mikhalkov

Intervista con il regista russo che con «Amico tra nemici, nemico tra gli amici» ha girato una classica avventura mozzafiato

ROMA — Di Mikhalkov è uscita il film *Amico tra nemici, nemico tra gli amici* che ha realizzato nel 1974, dopo *Un giorno tranquillo alla fine della guerra* e prima ancora *Schiava d'amore* (1975); *Partitura incompiuta per pianola meccanica* (1976); *Cinque serate* (1978); *Oblomov* (1979). Nikita è fratello regista Andrej Mikhalkov-Koncjalovskij e discende da una famiglia di artisti. Il bisnonno il celebre pittore russo Vasilij Surikov, suo nonno altro pittore molto noto, Piotr Koncjalovskij. Il padre, Serghej Mikhalkov, poeta e drammaturgo; la madre, Natalij Koncjalovskaja, scrittrice e traduttrice.

La vicenda è una sorta di western alla cosacca e si svolge in Russia subito dopo la rivoluzione d'Ottobre. Il Paese ha resistito agli controrivoluzionari, ma è al della fame; soprattutto manca il grano, bisogna acquistarlo all'estero e il pagamento può avvenire solo in un modo: con l'oro.

«*Il film racconta appunto un carico d'oro — spiega Mikhalkov — che viene trasportato sotto sorveglianza di gruppo uomini guidati da Shilov. Il treno col suo prezioso carico viaggia verso Mosca, attaccato da banditi fuorilegge e l'oro viene trafugato. Shilov sospettato di essersi messo d'accordo coi banditi. Fugge, rintraccia il gruppo dei ladri, si unisce a loro, il suo scopo è solo quello di recuperare l'oro e riportarlo a Mosca. Ci riesce, infatti, e ottiene di riabilitato*».

Siamo in piena «avventura» con il classico cavaliere solitario (o cacciatore taglie) che si tra i briganti, li annienta, libera la fanciulla e riconquista il bottino... «*Sì, so che qualcuno ha fatto paragone con il e qualche altro ha osservato che potrebbe trattarsi di parodia del western. Nego che io abbia avuto questa intenzione. Ho voluto guardare a quel tempo secondo l'ottica di allora, cioè quando tutti i personaggi molto più precisi, cattivi di e buoni... Tuttavia debbo che in effetti mi sono avvalso canoni espressivi di quel tipo di film. Ma questo significa che io abbia voluto fare parodia*».

Come sceglie i suoi personaggi? «*In ogni mio film, almeno un personaggio è frutto una descrizione ironica di me stesso. Ma anche tutti gli altri personaggi debbo conoscerli bene. Non posso descrivere qualcuno sento attraverso lui una parte di me stesso*».

Lavorando con gli attori, adotta qualche metodo particolare per ottenere da loro il massimo? «*Ciò che deve vedersi sullo schermo è risultato di un lavoro approfondimento di un determinato tema e di determinato personaggio. Lavoro quindi con gli attori si fa teatro: molte prove. Prima di cominciare a girare ognuno deve sapere con precisione come si deve comportare*».

La sceneggiatura prevede anche il tipo recitazione? «*Certamente, anche perché quando scriviamo la sceneggiatura — Sascia Debashjan ed io — abbiamo già in mente l'attore che dovrà interpretare quel ruolo preciso, per cui c'è un adattamento fra l'attore e sceneggiatura, fra la parte e l'attore*».

Pretende dunque molto dall'attore? «*Pretendo che faccia bene la parte. Per esempio io pretendo sempre che sia libero da qualsiasi altro impegno. Non è possibile che, ad esempio, faccia contemporaneamente altro film, o lavori in teatro. Questo impedirebbe che possa concentrarsi interamente nella parte che gli ho affidato*».

Come fa impedirgli dedicarsi a qualcos'altro? «*Per tutto il periodo delle prove e della lavorazione del film deve restare completamente tagliato fuori da quelle che sono le sue occupazioni normali. Occorre che fra noi si stabilisca un rapporto di amicizia, situazione familiare. Per creare questa atmosfera viviamo tutti insieme, in una specie di ritiro. Si pranza insieme, si fa merenda insieme, nelle pause si fa qualche gioco, ma discutiamo sempre film e della parte*».

Lei nato una famiglia di artisti, ciò lo facilitato nel suo lavoro? «*Certo mi aiutato molto il livello culturale della mia famiglia, il contatto con gente di cultura. La nostra era frequentata da Aleksej Tolstoi, Prokofiev, Richter, da Korcjalovskij e da tanti artisti che non hanno potuto influire sulla mia formazione. Una madre scrittrice, un padre pittore, un fratello regista. tutto questo mi ha anche creato delle difficoltà*».

In che senso? «*Nel senso che qualunque cosa io abbia fatto è subito pensato che ho potuto farla in virtù questa situazione familiare. E' stato detto che sono entrato all'Istituto Cinematografia per pressioni di mio padre... che io stato agevolato a fare il mio primo film mio fratello... e ancora si dice che è tutto merito mio sceneggiatore, Sascia Debashjan. Insomma io non avrei alcun merito...*».

Crede che la critica sia spesso influenzata da simpatie o antipatie personali con l'autore di un film? «*Non riesco a credere che a qualcuno possano piacere o non piacere i miei film senza che io personalmente piaccia o non piaccia. Poiché ritengo che un film debba riflettere la personalità del suo autore anche probabile che l'uomo-regista antipatico lo riano riflesso anche i suoi film*».

I suoi film lei li vede anche da un punto di vista politico? «*La politica non è la parte più importante della mia personalità e pertanto ritengo di fare politica, anche se credo che qualsiasi film pur riflettendo il punto di vista del suo autore, immerso com'è in un particolare periodo storico e in una determinata società, in fondo non può riflettere la situazione politica di quel momento. In tal caso l'aspetto politico è risultato di un processo artistico e non un preciso punto di partenza, una tesi precostituita*».

Nel suo lavoro artistico la donna ha un ruolo importante? «*L'immagine della donna per me è legata essenzialmente alla figura della madre, nel senso primario del termine, cioè madre sinonimo proprie radici, della propria terra, propria patria. Per me donna rappresenta la continuità della vita, proprio mondo*».

E la donna appunto il tema del prossimo «*Sì, narra la storia una donna che vive in campagna e che trovare la figlia che si costruita la propria città. poiché per madre vita importata concetti elementari, tradizionali, primari, va a scontrarsi in modo traumatico con la realtà cittadina, coi fenomeni della di città e col modo con cui la figlia conduce la propria esistenza. Non so ancora cosa ne verrà fuori. Per ora abbiamo solo questa idea di partenza, per il resto si vedrà*».

Lamberto Antonelli

Andare a morire a Gallipoli

Il produttore Stigwood racconta com'è nato il film «Gli anni spezzati»

ROMA — *Robert Stigwood, produttore cinematografico, del tesoro l'ha trovata nelle cassette musicali. Questa in breve la sua vita. Nato Australia, se ne va in Inghilterra fabbricare e poi cassette musicali. Nel è già il primo produttore di dischi e di musicassette Gran Bretagna. Nel '67 si unisce Epstein, il manager dei Beatles, co-manager della Nems Enterprise. Morto Epstein, costituisce una propria società e lancia cantanti e complessi musicali come i Bee Gees, i Cream ed Clapton. Poi acquista famoso End Londra e importa i più famosi musical americani:* Hair, Jesus Christ Superstar, Pippin, Oh! Calcutta!, Sweeney Todd,

non basta operare nel campo e nel '73 produce per il cinema Jesus Christ Superstar *e, successivamente,* Tommy *diretto Ken Russell. E' poi la volta* La febbre del sabato sera *che porta al successo John Travolta e la musica Bee Gees, quindi* Grease. *Realizza poi* Attimo per attimo; *sempre con John Travolta, quindi* Times Square *e infine* Un'ombra nel buio *con Lauren Bacall e James Garner.*

Adesso presenta sui nostri schermi l'ultimo film della sua produzione: anni spezzati (Gallipoli), *diretto da Peter Weir.* «Fu il regista Peter Weir a parlarmi di questo film — *dice* —, lui pensava di fare qualcosa delle grandi battaglie della guerra '14-18 e qualcuno gli aveva messo in testa l'idea di farlo sulla battaglia di Gallipoli. Così s'era recato a Istanbul e s'era trattenuto per alcuni giorni in perfetta solitudine sul campo di battaglia. Aveva girovagato attraverso quelle che erano state le trincee e i camminamenti e gli era perfino capitato di trovare qualche oggetto lasciato dai soldati dei due eserciti combattenti. Ritornò deciso a fare un quell'episodio».

«Il punto di partenza fu il libro Bill Comage "The Broken Years" e alcuni storia. Ma ciò che aveva affascinato il regista e colpì anche me, la raccolta lettere e diari dei soldati riportati nel romanzo. La prima intenzione era quella di raccontare l'intera storia di gruppo di soldati, dalla chiamata armi, alla guerra e alla evacuazione di Gallipoli. Raccontando perché e come essi si trovarono quel di battaglia.

«In sostanza "Gli spezzati" racconta due giovanotti australiani che, attraversano i continenti e gli oceani, scalano Piramidi, passano attraverso i deserti dell'Egitto fino al loro ultimo appuntamento con il destino a Gallipoli. La fine del film tutta concentrata quell'*appuntamento* e come essi lo affrontano. Noi non saremmo mai potuti arrivare a qualcosa di incredibilmente semplice questa conclusione se non dopo mesi discussioni, di sceneggiature scritte e riscritte».

Per trovare o ricostruire gli esterni giusti, organizzato una squadra scenografi. Furono costoro a scoprire la spiaggia di Port Lincoln che aveva molti punti contatto Gallipoli. «Del resto — *dice Stigwood* — non era possibile girare nei veri luoghi della battaglia perché non avremmo potuto disporre un numero di comparse anglosassoni, quasi quattromila».

Secondo Stigwood, una più significative del film è quando i giovani protagonisti interpretati dagli attori Mark Lee e Bill Kerr, tanto lontani dal loro paese di origine, attraversano deserto e discutono su quella guerra: «Questo dialogo fra i due, sia giusto o sbagliato parteciparvi, avuto una grande suggestione per il regista, ma anche per me. Vi sono momenti di una straordinaria irrealtà nel film, questi appunto, altri, quando dei due suona una tromba in cima a un gigantesco cavallo di legno. poi sbarco notturno, quando gli uomini nuotano sott'acqua per arrivare senza essere visti sulla spiaggia Gallipoli, mentre esplodono attorno a loro».

Per più realistiche e più credibili le della battaglia regista ha adottato il sistema di tenere informati tutti i partecipanti, attori e comparse, su si svolgeva il combattimento stesso, facendoli immedesimare nel loro ruolo come fossero autentici soldati impegnati in una situazione di guerra. «Venivano distribuite annotazioni stampate così che ognuno poteva avere un quadro dettagliato di quanto stava avvenendo, secondo quanto risulta come storico.

l. a.

Altra musica

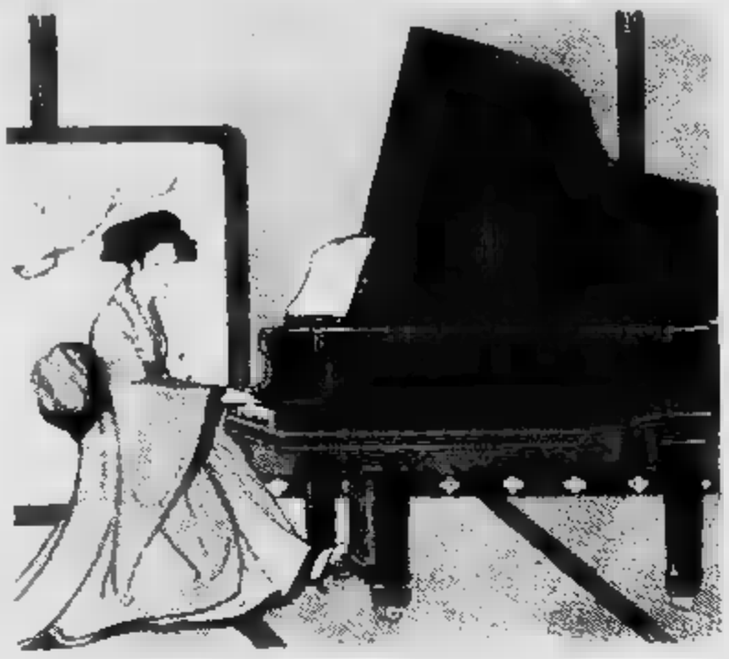

Panorama del rock, pop, country, jazz e di quanto si ascolta oggi nel mondo

Modi di dire

«Sembra uscita dai fumetti di Betty Boop o di Blondie e Dagoberto»: *come a dire che si ritorna ragazzi del tempo degli smoking bianchi,* [redacted] *mandare fiori alle signore, di* [redacted] *pista al suono dei Platters. Questa è l'atmosfera del primo disco* [redacted] *Lou Ann Barton.*

La ragazza ha stoffa, non c'è dubbio e, [redacted] *no gli esperti, sbaglia chi crede* [redacted] *trovarsi davanti a canzoni «datate».*

In «Old enough», *questo il titolo del disco,* «le chitarre, le tastiere, [redacted] soprattutto i fiati, operano [redacted] perfetto lifting al rhythm and blues ed al rock dei sixties, fedelmente adatti alle timbriche attuali».

• *Phil Spector è trattato* [redacted] *stregua* [redacted] *notissime caramelle della pubblicità televisiva; il suo ultimo «ellepi», ovvero* «The Wall of Sound», [redacted] *infatti definito* [redacted] *critica* «Super cofanetto... e non c'è dubbio che si tratti di un vero e proprio bottino di opere d'arte rock».

Attenzione però, perché [redacted] «*cofanetto*» *contiene* [redacted] *album e costa 65 (sessantacinque) mila lire.*

• *A proposito di* «Love» *dei Love si dice che* «esce in [redacted] "picture disc" e strizza l'occhio a tutti gli amanti della vecchia [redacted] Coast e di Arthur Lee». *Deve trattarsi però di una facciata ben dipinta su un vecchio e anche costoso stabile.*

Subito dopo infatti, si sottolinea che i Love sono «rispolverati». *l'incisione* [redacted] «pessima» [redacted] *non aiuta il risultato finale,* [redacted] *si conclude:* «Il sound [redacted] un po' datato... comunque soldi per [redacted] e se proprio do- [redacted] spenderli, andate a comprarvi i dischi vecchi».

[redacted] *allora, perché esistono* [redacted] *Love* [redacted] *li importiamo?*

Storia per iniziati con Leer come tematica

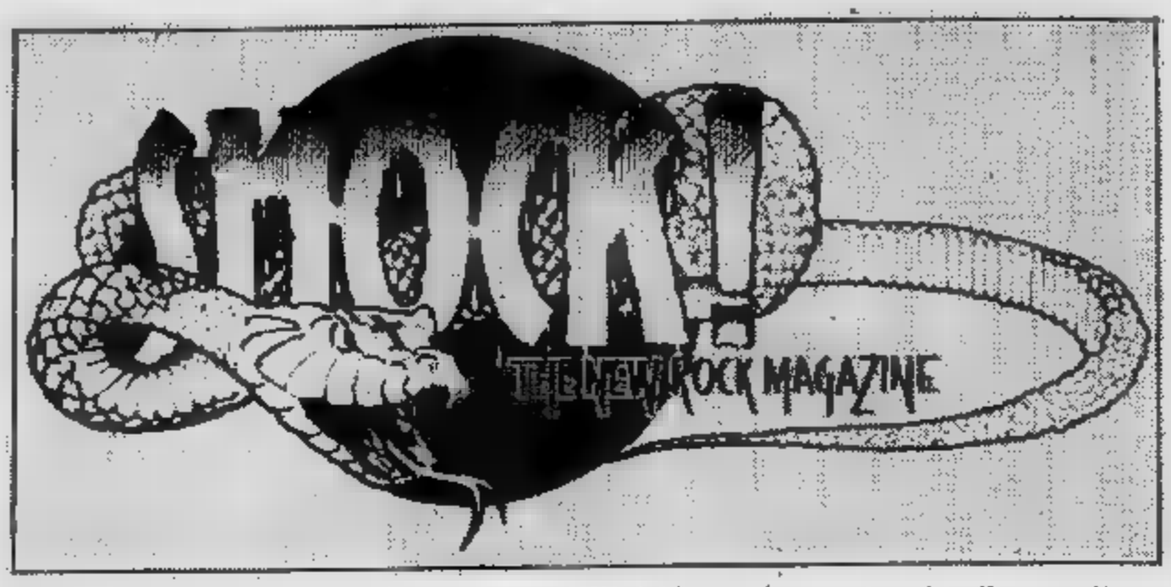

Proliferazione del gergo

I profani dicono [redacted] troppa ironia che ormai, per manovrare un impianto hi-fi, ci vuole almeno [redacted] laurea [redacted] ingegneria. Ma, sfogliando le riviste pop [redacted] rock, ascoltando alla radio e sulle varie tv i disc - jockey più nel colpo, ci si rende conto che per scegliersi [redacted] disco adatto ai propri gusti, ci vuole un'ulteriore specializzazione. Nulla [redacted] più esatto del disegno di *Shock, the new rock magazine* [redacted] illustra [redacted] rubrica del mensi- [redacted] *Mucchio selvaggio* e [redacted] proprio sopra [redacted] recensione riguardante Thomas Leer.

Il [redacted] sembra facile, perché ai primi passi ci segnalano «4 Movements», un disco dello [redacted] anno, ma una ghiotta occasione perché «*si presenta l'occasione* [redacted] *creare un caso* [redacted] *precedenti (esclusi i Genesis)* [redacted] *scoprire prima degli inglesi questo possibile* [redacted] *culto,* [redacted] *soggetto delle prossime coper-* [redacted] *dei loro giornali musicali*».

Ed ecco come quella del rock si rivelì poi subito una giungla dove, sotto la magnifica orchidea [redacted] citata, si annida un serpentaccio che, con [redacted] veleno, scopre l'ignoranza dei più. Quale oscu- [redacted] significato ha infatti la spiegazione sul perché bisogna comprare [redacted] *Contraddictions* ov- [redacted] gli ultimi «ellepi» [redacted] scozzese Leer? Si cita testualmente:

«*Si presenta ("Contraddictions") sotto forma* [redacted] *due 12 pollici che vi danno un totale ascolto* [redacted] *un'ora di positive vibrations.*

«*Niente a che* [redacted] *col* [redacted] *molto* [redacted] *che fare col soul. Soul? Sì, Tamla, Stax e poi funk e poi jazz. Il tutto per* [redacted] *ragazzi moderni ovvero condito* [redacted] *nostre beneamate influenze germaniche*».

A questo punto [redacted] lettore pop medio, può anche avere la sensazione [redacted] perso i sensi per qualche mese [redacted] essersene [redacted] conto, oppure di aver fatto [redacted] del sonno [redacted] insaputa. Infatti termini anche esotici ma familiari ad ogni [redacted] ormai rimescolati, agitati e rimessi giù [redacted] fossero estranei. E spietatamente la straordinaria docente di questo linguaggio, Alessandra Sartore, [redacted] clude: «*Dal calderone esce* [redacted] *prodotto che, come nel caso dei favolosi Heaven 17, nucchia sangue a tanti mezzi cadaveri, ma se c'è una colpa che non ha* [redacted] *quella di richiamarvi in* [redacted] *qualcosa di definito e, peggio, già sentito*».

[redacted] curriculum [redacted] Thomas Leer diventa così [redacted] moder- [redacted] ricetta per streghe dove l'incantesimo rock [redacted] pop o chissà come [redacted] dovrà dire, [redacted] nasce da ali [redacted] pipistrello bensì «*sfuggendo un periodo glam rock arrivando a fronteggiare* [redacted] *formazione punk*» che devo bollire non con code [redacted] rospo dannunziano ma con «*l'ormai introvabile gemma del post punk Private Plane*» evocando «*il demone dell'elettronica e gadgets vari*».

Inutile [redacted] che chi non conosce i soggetti sado-maso dei Soft Cell, e chi sopravvaluta le gioie del synt, sia esso [redacted] duecento sterline o [redacted] quattromila, è meglio che lasci perdere. Anche se [redacted] proprio l'interessato Leer ha da dire qualcosa di chiaro in proposito: «*Anche se* [redacted] *i sintetizzatori (leggi synth, ndr)* [redacted] *sono più influenzato dal jazz che* [redacted] *music a cui si ispirano Human League* [redacted] *altri*».

[redacted] domanda: chi ti [redacted] introdotto alle gioie del synt?, risponde: «*A metà degli Anni Settanta era country ameri-* [redacted] *o musica europea. Io ho scoperto i Kraftwerk*».

E finisce qui. Perché arriva la strega con il suo linguaggio [redacted] miliardari (ci vogliono in- [redacted] milioni per mettere insieme [redacted] dischi [redacted] relativi stili citati come guida alla comprensione di questi due semplici «ellepi») che [redacted] semplice parola di bocca e conclude:

«*Dai Kraftwerk si può dire che Thomas abbia imparato i principi della electronic dance music, e se gli albums dei tedeschi, chissà perché li trovo più adatti* [redacted] *ascolto pomeridiano, la musica di Thomas (e qui rubo il concetto* [redacted] *McCullogh di Sounds)* [redacted] *luminosa e splendente musica* [redacted] *mattino. Provate anche voi* [redacted] *svegliarvi* [redacted] *Thomas Leer*».

Da un incubo?

A proposito di Simon e Garfunkel

«The Concert in Central Park». *Il titolo del disco* [redacted] *tutto a proposito* [redacted] *questa fatica di Simon e Garfunkel. Successe* [redacted] *sera del 19 settembre 1981* [redacted] *per l'occasione il CP* [redacted] *New York fu gremito da oltre* [redacted] *milione* [redacted] *persone. L'«ellepi» esce con tanto ritardo a* [redacted] [redacted] *una questione tra* [redacted] *editrici, ma ha* [redacted] *sapore nostalgico perché* [redacted] *riavvicinamento* [redacted] *per- sonaggi — Simon, la forza trainante, Art l'affascinante —,* [redacted] *causa delle pressioni anche commer-* [redacted] *che li vogliono solisti,* [redacted] *sempre più problematico.*

Disco [redacted] *collezione, dunque, ma con qualche riserva* [redacted] *spiega Clau-* [redacted] *Buja (L'Ultimo Buscadero, numero* [redacted] *aprile): [redacted] qui raccolto ha visto il vinile 4-5 volte,* [redacted] *originale, greatest hits, colonne sonore* [redacted] *esecuzioni live, rischiando di trasformare* [redacted] *duo in un convento che da quindici anni passa sempre* [redacted] *stessa minestra.* [redacted] il pericolo che la ruggine dell'età strangoli queste canzoni, [redacted] superato dalla prova dei fatti».

«Ben coperti [redacted] spalle [redacted] ritmica d'eccezione (Steve Gadd e Grady Tate alle batterie) i nostri si lanciano [redacted] rete incontro [redacted] un pubblico sterminato pronto [redacted] allargare le braccia per stringere i versi [redacted] Simon come una teenager [redacted] foto di un divo».

Faust batte Mefistofele con la chitarra

[redacted] è parlato molto in questi ultimi tempi di rock [redacted] tempo di fumetto o di fumetto [redacted] tempo di rock. Con molti anni [redacted] ritardo, [redacted] in Italia inedita e attualissima, giunge dunque la storia disegnata [redacted] Voss per l'edizione francese di *Metal Hurlant* [redacted] intitolata *Heillmann*. Detto signore è un musicista rock che ha il dono dell'immortalità e, stranamente, contraddice il [redacted] di voluta intonazionale nazista [redacted] le svastiche che lo costellano, conducendo battaglie contro demoni perfidi, falsi profeti e altri cattivissimi mitologici.

Spiega Luca Raffaelli nella prefazione all'edizione («Collana Nera» MH, lire 3500): «*Un mondo in cui la musica rappresenta l'arma decisiva, il centro del potere... Il moderno tecnologico si fonde con il mito più antico; il rock, il metallo, il suono assordante, i fulmini e le scariche elettriche si uniscono al male, alla morte, al diavolo*».

Un Faust creato ancor prima di quella voga musicale che oggi vuole Wagner al centro dell'ispirazione dei musicisti da Palasport. Un Faust che ha una Margherita con la coda, sensuale donna-ghepardo che sacrifica la sua forza vita in un tragico amplesso destinato a fronteggiare un demone.

Un Faust che si batte con «*il suono apocalittico della sua chitarra* [redacted] *scatena l'isterismo collettivo che lo obbliga a compiere uno sforzo sovrumano per controllare strutture* [redacted] *canalizzare i megaton di energia pura che travolgono*» per resistere e sconfiggere Mefistofele anche se, «*in mezzo* [redacted] *un'esplosione assordante* [redacted] *note distorte e dissonanti, crolla* [redacted] *terra per non rialzarsi più!*».

TEATRO [redacted]
Al Teatro Carignano, ore 21
VALERIA MORICONI
[redacted] Emma [redacted] vedova Giocasta
[redacted] Savinio
Regia [redacted] Egisto Marcucci

OLD [redacted] PIANO BAR
Martedì, Giovedì e Sabato
BLEUS [redacted] BOSSA
Con [redacted]
e Guido al Pianoforte
C. Moncalieri 5 - Tel. 885.487

Buscadero
Dora 9 - tel 553771
Ballando e giocando ci divertiamo con
[redacted] WILLIA

Jeannette Pilou incanta e delizia

Il recital al Conservatorio

TORINO — Gli *Amici del Regio* sanno meglio di qualsiasi organizzazione musicale cittadina organizzare splendidi recitals di canto e, ieri sera al Conservatorio, hanno dato una ulteriore prova di competenza e buon gusto invitando il soprano Jeannette Pilou, autrice, col pianista Antonio Beltrami, di un recital interamente dedicato alla musica francese.

Le tre *Chansons de Bilitis*, composte da Debussy sul raffinato testo poetico di Pierre Louys, erano fino a qualche anno fa una rarità per palati sopraffini; ora hanno acquistato una certa popolarità ed è proprio con esse che la signora Pilou ha iniziato il suo recital. Dizione appropriatissima, purezza di emissione e un languore quasi perverso nella ricerca della sfumatura coloristica sono solo alcuni dei pregi messi in mostra dalla brava cantante.

L'esperienza del teatro ha lasciato in questa artista tracce evidenti e preziose. Arriva in scena drappeggiandosi con noncuranza in un sontuoso abito blu sul quale cade mollemente un manto dai riflessi perlacei; si accosta al pianoforte, reclina il capo, congiunge le mani, fa qualche passo per entrare meglio nel cerchio luminoso del riflettore ed ogni movenza irradia con la massima naturalezza charme e intelligenza.

Con il *Noël des enfants qui n'ont plus de maisons*, l'ultima lirica composta da Debussy durante gli anni della guerra mondiale, una tragica filastrocca ove l'orrore della guerra è visto con occhi infantili, siamo al capolavoro. Seguono alcune liriche di Poulenc e quattro stupende pagine di Henry Duparc. Sugli splendidi versi di *L'invitation au voyage* di Baudelaire, lo sdegnoso e geniale Duparc ha scritto una lirica che figura tra i capolavori della musica, un esempio insorpassabile di compenetrazione tra la musica e la parola. La Pilou non ha solo una bella voce; è intelligentissima e depone con tocco ineffabile i versi di Baudelaire entro i magici cerchi degli accordi del pianoforte.

Seguono ancor più stemperate e illanguidite, ma meno intense tre liriche di Fauré dalle quali emana il profumo un po' sbiadito delle dolcezze della belle-époque ed a ogni pausa scrosciano ammiratissimi applausi, sicché la serata si prolunga con due brani fuori programma accolti da un pubblico assurdamente scarso con deliziata gratitudine.

Enzo Restagno

La Moriconi per Savinio al Carignano

TORINO — Dopo la discussa e tuttavia applaudita «Hedda Gabler», Valeria Moriconi torna per la seconda volta nella stessa stagione nel programma del Teatro Stabile. Per il cartellone in abbonamento del Carignano presenta da stasera alle 21 «Emma B. vedova Giocasta» di Alberto Savinio.

L'autore — famoso pittore fratello di Giorgio de Chirico, creatore di scenografie illuminanti e autore in proprio di questo straordinario atto unico — desterà ancora oggi a distanza di mezzo secolo dalla stesura, lo scandalo tipico degli innovatori.

Dice l'attrice: «Già dal titolo, dall'allusione a Giocasta si capisce che rapporto si stabilisce tra la madre e il figlio lontano, ma Savinio ce lo ripropone in modo grottesco e feroce, comico e angosciante».

«J.R.» l'uomo di Dallas non parla con nessuno

MILANO — Duro come il suo personaggio, non ha voluto rilasciare autografi né dichiarazioni: si è soltanto lasciato andare ad un sorriso, quando si è affacciato per un attimo al balcone dell'albergo, su piazza del Duomo. E' Larry Hagman, ovvero «J. R.», il notissimo cattivo della serie televisiva americana «Dallas».

Giunto a Milano da Montecarlo, si è subito chiuso in albergo (con la moglie, May, e i figli Heidi e Preston) riuscendo a depistare anche i fotografi che lo attendevano davanti all'hotel sbagliato.

Lo ha «stanato» la banda dei carabinieri, che proprio in quel momento stava suonando in piazza del Duomo. «J. R.» si è affacciato al balcone con la figlia Heidi, quanto è bastato per scattargli una foto e cogliere un raro sorriso sulle labbra del «cattivo».

Ricciarelli e Grassilli per Venezia

VENEZIA — La città lagunare sta preparandosi alle celebrazioni per il centenario della morte di Richard Wagner, avvenuta a Venezia il 13 febbraio 1883, nelle stanze di palazzo Vendramin Calergi, che saranno restaurate il prossimo anno dall'associazione «Omaggio a Venezia», con il ricavato di due grandi concerti sinfonico-vocali.

Accogliendo l'invito di «Omaggio a Venezia», Katia Ricciarelli e l'attore Raul Grassilli hanno partecipato alla prima serata. La famosa primadonna ha affrontato per la prima volta Wagner con un applauditissimo «recital», comprendente arie da «Lohengrin» ed i «Wesendonk Lieder». Raul Grassilli ha letto alcune pagine del diario veneziano di Wagner.

Il regista Tonino Del Colle ha annunciato la realizzazione del film televisivo «Wagner a Venezia».

Israele attraverso la danza

Il «Bat-Dor» a Torino: quattro serate, 4 programmi diversi

TORINO — *Conferenza stampa ieri al Teatro Alfieri per la presentazione del corpo di ballo israeliano «Bat-Dor» (Figlia di questa generazione). La compagnia, al termine della tournée europea (che li ha visti a Copenaghen, Zurigo e Como), intratterrà i torinesi per quattro sere (dal 17 al 21 maggio) con 12 balletti di danza moderna, attraverso un repertorio sera per sera differente.*

«Israele vi incanterà» *è il sottotitolo al nome della compagnia: e in effetti il direttore generale della stessa, Barry Swersky, pur arrivando trafelato in enorme ritardo, riesce subito con un'entusiasta comunicativa a coinvolgere i presenti in un'atmosfera di vivace e partecipe attenzione.* «Far conoscere Israele è l'intento della nostra tournée: il nostro è un Paese giovane e anche la nostra compagnia è di fresca data: è nata nel '69».

Gente giovane ma nomi prestigiosi: il direttore artistico è Janette Orâman, considerata la più importante ballerina d'Israele, e uno dei solisti è Reda Sheta, importante ospite egiziano del gruppo che peraltro si dichiara «in nome della danza, superiore alle controversie politiche». *Del resto la compagnia, in gran parte composta da danzatori nati in Israele ma anche da artisti provenienti da altri Paesi, non rivendica caratteri nazionalistici:* «Ognuno appartiene a se stesso — *dice Barry Swersky* —. E' vero che riceviamo sovvenzioni dal ministero della Cultura come dall'amministrazione di Tel Aviv, oltre a quelle della nostra produttrice, Batsheva Rothshild; ma i coreografi sono liberissimi nelle loro proposte, che in ogni caso non possono che esprimere l'anima israeliana».

E Domy Reiter Soffer, «sabra» (nato in Israele) da sette generazioni e il più importante coreografo del gruppo, racconta il tema del balletto «Journey» a illustrare questa ricerca di un'essenza israeliana: «Si tratta del viaggio di una donna all'interno delle proprie fantasie nell'attesa d'un personaggio non si sa se reale o immaginario sino alla distruzione di questo fantasma che si rivela ostacolo al sentiero della personale realizzazione». *Anche in «Notturno e Alba» una donna solitaria attende l'amato* «lasciando vagare la mente tra ombre di morte e la speranza d'un nuovo giorno». *Attraverso quali vie, questi simboli femminili alludano all'anima antica di un popolo, è quanto il pubblico torinese avrà agio di indagare da lunedì prossimo: ma sbaglierebbe chi attendesse riferimenti biblici o cimeli folkloristici:* «Il segreto di Israele è l'ottimismo — *sussurra Graziella Kozak, danzatrice proveniente da Buenos Aires e solo dal '73 residente in Israele* —. C'è quella speciale atmosfera che dà il vento del deserto... c'è il dolore delle guerre... ma la vitalità di Israele contagia tutti e ravviva ogni cosa...».

Marisa Di Bartolo

DA MERCOLEDI' 12 MAGGIO ORE 21,30
IL PIU' FAMOSO CIRCO ITALIANO A TORINO

NANDO ORFEI
Il domatore della Televisione italiana
presenta al PARCO PELLERINA
IL CIRCO DELLE MERAVIGLIE
Tel. 766.813
Tutti i giorni 2 spett. ore 16,30 e ore 21,30
Festivi 3 spettacoli ore 14,45 - 17,30 - 21,30
Partecipano allo spettacolo i più grandi acrobati del mondo, tra cui il leggendario
"UOMO PROIETTILE"
improrogabilmente fino al 30 maggio

Rete uno

14 — **Giacinta,** sceneggiato. Con Franca Maria De Monti, Beppe Chierici, Teresa Ricci, Carmen Onorato, Veronica Lazar, Mario Colli. Regia di Gian Luigi Calderone. Seconda puntata, replica
14,30 **Oggi al Parlamento**
14,40 **Fiabe... così,** cartoni animati
15 — **Oltre i pianeti,** rassegna di documentari di astrofisica. A mille milioni di chilometri dalla Terra
15,30 **Tutti per uno,** varietà per i ragazzi presentato da Maria Flavi. Nel corso del programma: Anna dai capelli rossi, cartoni animati
16 — **Happy circus,** un programma di varietà, musica leggera, circo e telefilm presentato da Sammy Barbot. Nel corso del programma: Happy Days: La festa del ringraziamento, telefilm. Replica
17 — **Tg1 flash**
17,05 **Astroboy,** cartoni animati
17,30 **Tutti per uno,** seconda parte
18 — **Il meraviglioso circo del mare: Scrigni di porcellana,** documentario
18,30 **Spazio libero, I programmi dell'accesso: Istituto Regina Elena: Cosa c'è di nuovo in terapia oncologica,** attualità
18,50 **Colorado, il vento delle grandi pianure,** telefilm. Con Robert Conrad, Richard Chamberlain, Raymond Burr, Barbara Carrera, Michael Ansara. Seconda puntata — *McKeag raggiunge con fatica le terre dei pacifici indiani Arapaho ed è ospite del loro capo. Qui s'innamora della bella Ciotola d'argilla, sua figlia.*
19,45 **Almanacco del giorno dopo - Che tempo fa**
20 — **Telegiornale**
20,40 **Questo secolo, viaggio negli anni che contano: 1935 e dintorni.** A cura di Enzo Biagi. Seconda puntata — *E adesso, pover'uomo? Cosa pensavano di noi gli altri mentre Mussolini era al culmine del consenso? Parlano: Prezzolini, Moravia, Soldati, Stoppa, Bompiani, James Roosevelt, Raymond Aron*
21,45 **Cinquant'anni d'amore,** controscene da un matrimonio su testimonianze di Georges Feydeau. Con Christian De Sica, Ombretta Colli, Jenny Tamburi. Regia di Vito Molinari. Sesta ed ultima puntata
23,05 **Telegiornale**
23,30 **Scegliere il domani: che fare dopo la scuola dell'obbligo,** documenti. Terza puntata

Italia1 58-41-25-23 (Antenna Nord)

14,30 **General Hospital: Avventure e amori a Port Charles,** telefilm
FILM 15,20 **Il giullare del re,** con Danny Kaye, Glynis Johns. Usa commedia 1956
17 — **Bim Bum Bam,** per i ragazzi: I Superamici, cartoni animati - Lalabel, cartoni animati - I superamici, cartoni animati
18,30 **Dick Van Dyke,** telefilm
19 — **Wroom,** settimanale di automobilismo
19,30 **La gang degli orsi,** telefilm
20 — **Cartoni animati**
FILM 20,30 **Il sogno americano,** sceneggiato. I rapporti tra Billy e Wesley non sono ora dei migliori. Anche l'amore di Rudy per la bella avvocatessa non va troppo bene
FILM 21,30 **La croce di diamanti,** di Gordon Douglas, con Errol Flynn, Ruth Roman. Usa avventuroso 1952
FILM 23 — **L'America vista da un francese,** di F. Reichenbach. Francia documentario 1960 — *Dalla California a New York passando per Disneyland e Las Vegas*
0,30 **Ispettore Dante,** telefilm

il meglio alla radio

UNO (FM 92, 1)

13,35 **Master.** Collegamenti, notizie e anteprime del mondo musicale
14,23 **Mediterranea.** Musica e racconti di Amante, Falavolti e Settimelli
15 — **Erreplano.** Radiopomeriggio di Katia Sinò
16 — **Il Pagnone.** Rotocalco sonoro di attualità culturale ideato e condotto da Giuseppe Neri
17,30 **Master under 18**
18,05 **Divertimento musicale**
18,38 **Spaziolibero - I programmi dell'accesso**
19,30 **Radiouno jazz '82.** I misconosciuti del jazz riscoperti da Francesco Forte
20 — Ore venti, su il sipario: i martedì della signora omicidi, ovvero il delitto attraverso i secoli. 13 serate scritte da Franca Cancogni **«Caccia al tesoro»**
21,25 **Le quattro parti della mela.** Programma di Giuseppe Barbieri e Stefano Mizzau
21,52 Elio Pandolfi e Solveig D'Assunta in **Vita da... uomo.** Considerazioni sciolte e al guinzaglio di Luisca
22,27 Audiobox **Animal loquax** di Valerio Miroglio

DUE (FM 95,6)

14 — **Trasmissioni regionali**
15 — **Radiodue 3131** (II parte). Un programma d'intrattenimento in diretta
16,32 **Sessantaminuti.** Avvenimenti, attualità, curiosità e musiche del mondo dello spettacolo. Conducono in studio Sandro Merli e Claudia Di Giorgio
17,32 **Le confessioni di un italiano** di Ippolito Nievo. Lettura integrale a più voci diretta da Guglielmo Morandi
18 — **Le ore della musica** a cura di Laura Padellaro
18,45 **Il giro del Sole:** il teatro esistenziale ovvero i luoghi «L'enigma di Atlantide» di Ruggero Battaglia
19,50 **Mass-Music** ovvero la musica che è sempre piaciuta a tutti con qualche piccola parentesi di musica d'élite
22 — **Città notte: Milano.** Testimonianze e riflessioni notturne sul vivere quotidiano

TRE (FM98,2)

12 — **Pomeriggio musicale** a cura di Paolo Donati
15,30 **Un certo discorso** a cura di Pasquale Santoli
17,30 **Spazio Tre.** Musica e attualità culturali presentate da Corrado Bologna
21 — **Rassegna delle riviste** a cura di Alessandro Cecchi Paone
21,50 **California Hall: una serata con Allen Ginsberg e Peter Orlowsky** di Manlio Capaldi
23 — Angelo Leonardi presenta **Il jazz**

Rete due

14 — In diretta da Milano: **Il pomeriggio - Frate Indovino - L'opinione**
14,30 **La mia morosa cara,** spettacolo musicale con Nanni Svampa, Lino Patruno, Franca Mazzola
15,25 **Scene da I promessi sposi,** documenti. Decima ed ultima puntata: La pioggia purificatrice
16 — **L'uovo mondo nello spazio,** varietà per i ragazzi: Una lezione all'Uovocentro - **Galaxy Express 999,** cartoni animati
16,55 **Helzacomic,** un programma di comiche
17,45 **Tg2 flash**
17,50 **Dal Parlamento - Tg2 sportsera**
18,05 **Vita privata del castoro,** documentario - Gli indiani dell'America del Nord: Il cammino delle lacrime, documentario
18,50 **Buonasera con Milva,** varietà musicale. La canzone proposta dalla cantante ferrarese è ancora composta da Franco Battiato e s'intitola «A cosa pensi?». Ospiti di Milva sono la cantante Alice e la trentenne Matilde Ciccia campionessa di danza sui pattini a rotelle. Boldi e Teocoli presentano il consueto sketch. Nel corso del programma: Boomer, cane intelligente: Boomer a Camatyville, telefilm
19,45 **Tg2**
FILM 20,40 **Un grande amore da cinquanta dollari,** di Mark Rydell, con James Caan, Marsha Mason, Eli Wallach, Kirk Calloway, Ann McLerie. Usa, commedia 1974 — *La storia si svolge nell'immediato dopoguerra. Un gruppo di marinai in libera uscita va in giro nei night in cerca di facile divertimento. Tra loro c'è un nostromo che s'innamora di un'entraîneuse, ragazza-madre che gli si concede solo per pagare un debito di cinquanta dollari. Lei a poco a poco si accorge di ricambiarlo e finalmente lo sposa. Le prime difficoltà economiche però la avviliscono e tornare sul marciapiede in fondo a lei sembra la soluzione migliore*
23,35 **Appuntamento al cinema,** i film che vedremo sul grande schermo
22,40 **Argentario '81,** inchiesta. Le prospettive di ripresa ecologica della zona devastata dall'incendio lo scorso anno
23,30 **Tg2 stanotte**

Montecarlo

17,30 **Montecarlo news**
17,35 **La piccola Hexi - Capitan Nemo,** cartoni animati
17,55 **Gundam,** cartoni animati
18,25 **La tata e il professore,** telefilm. Con Juliet Mills — *Le divertenti avventure di una Mary Poppins dei giorni nostri che approda in America per prendersi cura di un professore universitario e dei suoi tre figli*
18,55 **Shopping,** guida per gli acquisti sicuri presentata da Paola Protasi
19,10 **Telemenù,** una ricetta al giorno e utilissimi consigli di cucina presentati da Wilma De Angelis
19,20 **I nuovi poliziotti: Uno sporco mestiere,** telefilm — *Obbligati a lavorare nel peggior quartiere della città, talvolta i poliziotti della squadra vanno in crisi*
20,15 **Notiziario**
20,20 **Editoriale,** commento del giorno a cura del Giornale Nuovo
20,25 **Quotazioni oro**
20,30 **Spettacolo di varietà**
21,30 **Bollettino meteorologico**
21,35 **Oroscopo**
21,40 **Aggiudicato,** asta telefonica
23,05 **Notiziario - Editoriale**

Rete tre

17,25 **L'altro teatro,** documenti. Seconda puntata
18,30 **L'orecchiocchio,** quasi un quotidiano tutto di musica. Ospite della settimana è Franco Fanigliulo. Emerso nel corso di uno dei più oscuri Festival di Sanremo
19 — **Tg3**
19,30 **Teatro Alternativa,** rassegna internazionale di teatro - Intervallo con: La gondola del tempo: Gli allegri amici del Valpolicella
20,05 **Letteratura infantile:** L'avventura, dalla coffa alla brughiera - Intervallo con La gondola del tempo: Gli allegri amici del Valpolicella
20,40 **La Biennale di Venezia 1981:** Festival internazionale di musica contemporanea: Mirò, l'uccello luce, balletto pantomima da uno scenario di Jacques Dupin. Musica di Sylvano Bussotti. Orchestra e corpo di ballo del Maggio Fiorentino diretti da Giampiero Taverna
21,45 **La riproduzione umana in un mondo che cambia:** Il dolore nel parto, silenzi e grida
22,30 **Tg3**
23 — **Torino: scherma,** Master di sciabola

Svizzera

15 — **Telescuola:** strumenti musicali. Terza puntata: Strumenti ad arco. Replica
18 — **Bobo and company: Boscobello,** cartoni animati
18,05 **Per i bambini:** La cassetta arancione, cartoni animati. Settimo episodio: A chi ha scritto Franco
18,15 **Per i ragazzi:** La banda di Graham, telefilm. Ottavo episodio: La festa di Mildred
18,45 **Telegiornale**
18,50 **La vita comincia a quarant'anni: Oh, amante mia,** telefilm
19,20 **A conti fatti,** settimanale di attualità
19,50 **Il Regionale,** rassegna di fatti e avvenimenti della Svizzera italiana
20,15 **Telegiornale**
20,40 **Teatro dialettale ticinese: Ghè scapa un leon,** di Enrico Talamona, con Annamaria Mion, Michela Kremer, Quirino Rossi, Teco Celio, Martha Fraccaroli
22,15 **Orsa Maggiore: temi e ritratti: Utamaro e le immagini del mondo che passa**
23 — **Telegiornale**
23,10 Da Lugano: **Tennis,** torneo internazionale femminile

Capodistria

17,30 Da Monaco di Baviera: **Pugilato, campionati mondiali.** Quarti di finale
18 — **Notiziario**
18,05 Da Monaco di Baviera: **Pugilato, campionati mondiali.** Quarti di finale
19,05 **La scuola: Rassegna cinematografica dei Paesi non allineati: Kuwait: La tessitura dei beduini,** documentario
19,20 **Quegli anni, quei giorni,** documentario
20,15 **Telegiornale - Punto d'incontro - Due minuti,** notizie flash e filmati d'attualità
FILM 20,30 **Film,** titolo non pervenuto in tempo utile
22 — **Telegiornale - Tuttoggi**
FILM 22,10 **Film,** replica. Titolo non pervenuto in tempo utile - **Telegiornale - Tuttoggi - Odprta meja - Confine aperto,** trasmissione in lingua slovena. Replica

G. R. P. Canali 42-60-66

FILM 14 — **Il mondo le condanna,** di Gianni Franciolini, con Alida Valli, Amedeo Nazzari, Serge Reggiani. Italia drammatico 1952 — *Una ragazza viene espulsa da Firenze dove faceva la squillo. Nella sua vita ruotano tre uomini: un industriale che le ha salvato la vita e l'ha aiutata ulteriormente, un giovane spasimante violento e il suo ex sfruttatore. Omicidi*
15,30 **George,** telefilm
15,55 **Uncle,** telefilm
16,50 **Grp spettacoli**
17 — **Luna Park,** per i ragazzi
17,55 **Don Chuck castoro,** cartoni animati
18,30 **Starzinger,** cartoni animati
18,55 **Quella magnifica dozzina,** telefilm
19,25 **Grp flash**
19,35 **Grp attualità**
19,45 **Lune piemontesi**
20 — **Sport e sport**
20,25 **Il grillo parlante,** cabaret con Beppe Grillo
FILM 20,35 **Giochi perversi di una signora bene,** di Michael Verheven, con Senta Berger, Mario Adorf. Germania giallo 1975 — *Un uomo uccide il rivale in amore, ne sposa la vedova ma forse medita di uccidere anche lei. La donna vive nel sospetto, poi finge di morire e lui, sconvolto, confessa alla polizia il delitto assumendone la piena responsabilità. Sorprese*
22,20 **La donna bionica,** telefilm
23,15 **Il grillo parlante**
23,25 **Grp flash**
FILM 23,30 **I dominatori di Fort Ralston,** di Tim Wehlan, con Claudette Colbert, Barry Sullivan. Usa avventuroso 1955 — *Un abilissimo giocatore perde con una donna una forte somma. Attratto da lei la segue in una cittadina e scopre che è la proprietaria di un giornale*
0,30 **Dai giornali di oggi**
FILM 1 — **La ragazza di scorta,** di Donovan Wynter, con David Dixon, Maria O'Brien. Gran Bretagna commedia 1974 — *La vigilia di Natale diverse persone si rivolgono ad un'agenzia specializzata per evitare la solitudine. Pochissimi fanno una scelta soddisfacente*
FILM 2,30 **Fuga senza scampo,** di R. A. Schnitzer, con Sylvester Stallone, Anthony Page. Usa drammatico 1974
FILM 4 — **Le vacanze allegre delle liceali,** Germania commedia
FILM 5,30 **Gli undici moschettieri,** Italia documentario sportivo

Canale 5 Canali 32-36-43-61-69

14 — **Sentieri,** sceneggiato
FILM 14,45 **Rivolta al braccio D,** di Walter Doniger, con Shirley Night, Andrew Duggan. Usa drammatico 1962 — *In un carcere femminile il direttore s'innamora di una detenuta e temendo di perderla le impedisce la libertà provvisoria*
16,30 **Telefilm**
17,30 **Laura,** cartoni animati
18 — **Tensor 5,** cartoni animati
18,30 **Popcorn,** musicale
19 — **Hazzard,** telefilm
20 — **Aspettando il domani,** sceneggiato
20,30 **Dallas,** telefilm
FILM 21,30 **I peccatori di Peyton,** di Mark Robson, con Lana Turner, Hope Lange. Usa drammatico 1957 — *Spaccato delle corruzioni di una città di provincia. Deciso a diventare preside della scuola locale un giovane scopre conflitti, drammi e meschinità che si nascondono sotto l'apparente tranquillità del luogo*
23,30 **La grande boxe di Canale 5**
FILM 24 — **La morte dell'innocenza,** film per la tv. Con Shelley Winters
— **Hawaii squadra 5 zero,** telefilm

R.Tele Aosta Canali 62-31-35

14 — **Telefilm**
15 — **Dan August,** telefilm
FILM 16 — **Il commissario di ferro,** di Stelvio Massi, con Maurizio Merli, Ettore Manni. Italia poliziesco 1978 — *Commissario di polizia dai metodi poco ortodossi viene trasferito in un oscuro quartiere. Poi gli rapiscono il figlio e lui torna ai sistemi illegali per liberarlo. Strage finale dei cattivi*
17,30 **Tang,** telefilm
18 — **Cartoni animati**
18,30 **Combat,** telefilm
19,30 **Valle D'Aosta notizie**
19,45 **Lo sport**
20,15 **Zaborgar,** cartoni animati
FILM 20,45 **La vera storia del dottor Jeckill,** con Christopher Lee, Susanne Jameson. Gran Bretagna horror 1974 — *Ennesima versione del famosissimo racconto di Stevenson sulle gesta dello scienziato vittoriano che scopre l'elisir che scinde nell'uomo tutto il bene e tutto il male. Alla fine però la parte cattiva ha il sopravvento su quella buona*
23,15 **Lo sport**
23,45 **Pianeta gioco**

Telestudio (Retequattro) Canali 24-45

14 — **Dancin'days,** sceneggiato
FILM 14,45 **Perché un assassinio,** con Warren Beatty. Usa drammatico 1974
16,30 **Rocky Joe,** cartoni animati
17 — **La banda dei ranocchi,** cartoni animati
17,30 **Ufo Diapolon,** cartoni animati
18 — **Una strana ragazza,** telefilm
18,30 **Dancin'Days,** telefilm
19,35 **Rubriche**
19,45 **Cuore,** cartoni animati
20,15 **La schiava Isaura,** telefilm
— **90 secondi,** le opinioni che contano
FILM 21,15 **Il generale Della Rovere,** di Roberto Rossellini, con Vittorio De Sica, Sandra Milo. Italia drammatico 1959 — *Un truffatore viene costretto dai nazisti a farsi passare per generale badogliano legato alla Resistenza onde carpire informazioni. Ma scopre improvvisamente la propria onestà*
FILM 23 — **Squadra speciale con licenza di sterminio,** con Michael Ansara. Usa avventuroso 1975
FILM 0,30 **L'inquilina del piano di sopra,** con Silvia Dionisio, Lino Toffolo. Italia commedia 1977

Quarta Rete Canale 22

FILM 14 — **I corsari dell'isola degli squali,** di José Luis Merino, con Charles Quinsy. Italia avventuroso 1973 — *Su un'isola si affrontano: un ex pirata, graziato dalla Regina a patto che colonizzi il luogo, e un ex ufficiale che cerca di arricchirvisi illegalmente.*
15,30 **L'incredibile dottor Hogg,** telefilm
16 — **Cisco Kid,** telefilm
16,30 **I-Zemborg,** cartoni animati
17 — **Fimati musicali a richiesta**
FILM 18,15 **Gli orrori del castello di Norimberga,** di Mario Bava, con Massimo Girotti, Joseph Cotten, Elke Sommer. Italia horror 1972 — *Fantasma sanguinario si reincarna in un misterioso paralitico. I discendenti, da lui decimati, passano al contrattacco*
19,45 **I-Zemborg,** cartoni animati
20,30 **Deputy lo sceriffo,** telefilm
21 — **L'incredibile dottor Hogg,** telefilm
FILM 21,30 **L'ultimo ribelle,** di Miguel Contreras, con Charles Fawcett. Messico avventuroso 1962
23,15 **Cisco Kid,** telefilm
0,20 **L'incredibile dottor Hogg,** telefilm
1 — **Quentin,** telefilm
FILM 1,30 **Film**

Teleradio city Canali 44-47

14,20 **Love boat,** telefilm
15,20 **Max Smart,** telefilm
15,50 **Doris Day,** telefilm
16,20 **Starzinger,** cartoni animati
16,50 **I cartoni animati di Hanna e Barbera**
17,20 **God Sigma,** cartoni animati
17,50 **I cartoni animati di Walt Disney**
18,20 **Love boat,** telefilm
19,30 **Love american style,** telefilm
20 — **Cartoni animati**
FILM 20,30 **Lola Montes,** di Max Ophuls, con Martine Caro, Peter Ustinov, Ivan Desny. Francia-Germania avventuroso 1955 — *Ascesa di una cortigiana nel secolo scorso, amante di celebri musicisti e perfino del re di Baviera, finita a tramontare squallidamente in un circo. Ultimo film di Ophuls*
22 — **Sulle strade della California,** telefilm
FILM 23 — **Shangai Express,** di Josef von Sternberg, con Marlene Dietrich, Clive Brook. Usa avventuroso 1932 — *Su un treno che percorre la Cina sconvolta dalla rivoluzione una sciantosa sente riaccendersi il suo amore per un ufficiale*
FILM 0,30 **Gola profonda nera,** con Aijta Wilson. Italia drammatico

Quinta Rete Canale 47

14,30 **Cartoni animati**
15 — **Gundam,** cartoni animati
15,30 **Documentario**
16 — **Telefilm**
FILM 17 — **Kid il monello del West,** con Andrea Balestri. Italia western 1973 — *Per aiutare un vecchietto in difficoltà, una banda composta tutta da bambini organizza una rapina alla banca. La cosa viene subito scoperta anche se il colpo è riuscito. La legge decide di chiudere un occhio*
18,30 **Cartoni animati**
19 — **Gundam,** cartoni animati
19,30 **Buonasera con...**
20 — **Cartoni animati**
FILM 20,30 **Ciak si muore,** di M. Moroni, con Giorgio Ardisson, Annabella Incontrera. Italia giallo 1974 — *Iniziano le riprese di un film e in rapida successione vengono uccise tre attrici. Misteriosissimo il movente, forse l'assassino è un maniaco. Il colpevole comunque può solo essere nella troupe*
22,15 **Una coppia quasi normale,** telefilm
23,15 **Scacco matto,** telefilm
0,15 **Telefilm**
0,45 **Mondo di notte,** telefilm

Videogruppo Canali 52-54-57

14,45 **Guida alla sopravvivenza,** piccoli annunci economici in diretta per telefono con Francesca Audero
15,30 **Telefilm**
16,30 **Cartoni animati**
18,30 **Sottocanestro,** rubrica di basket
19,30 **Videonotizie**
20 — **Uaul,** cartoni animati
FILM 20,30 **Battaglia di spie,** di Jack Lee, con Bradford Dillman, Suzy Parker, Harry Andrews, Paul Rogers. Usa drammatico 1960 — *Agente del controspionaggio viene usato come inconsapevole cavia dall'Intelligence Service che lo fa catturare dai tedeschi inducendolo a rivelare false informazioni su un fantasioso sbarco alleato. Convinto di aver tradito l'agente pensa al suicidio. Poi viene a scoprire tutto. Si arrabbia, ma qualcosa lo consola pienamente*
22,30 **In diretta: Asta di antiquariato,** asta telefonica
23,30 **Videonotizie**
FILM 24 — **Film,** titolo non pervenuto in tempo utile

Tele Subalpina Canale 46

17 — **Giorno per giorno,** telefilm
17,30 **La principessa Zaffiro,** cartoni animati
18 — **Anziani attivi**
19 — **Rubrica di magnetoterapia**
19,30 **L'arte di...**
FILM 20 — **Operazione love,** con Lana Turner, Barry Sullivan, Sean Connery. Usa commedia 1958
21,30 **Cowboy in Africa,** telefilm
22,30 **Rubriche di attualità**
23 — **Sandokan,** telefilm

Tv Flash Canali 39-26

FILM 14 — **Lo sceriffo dalla frusta d'acciaio,** di Rod Osmond. Usa western 1951
FILM 15,20 **I fanciulli del West,** con S. Laurel, O. Hardy. Usa
FILM 17,20 **Duello all'ultimo sangue;** di Raoul Walsh, con Rock Hudson, Donna Reed, Lee Marvin. Usa western 1955
19,30 **Flash attualità**
19,45 **Superstar in concerto**
20,45 **Lo sport**
21,15 **Quentin,** telefilm
FILM 22 — **Pelle di donna,** di Claude Autant-Lara. Francia drammatico 1966 - **Flash attualità**

Rete Manila 1 Canali 37-44

FILM 14,30 **Obsession storia di un delitto,** con Magali De Vendeuil. Francia drammatico 1961
FILM 16,30 **Film,** titolo non pervenuto in tempo utile
18,30 **Telefilm**
19,30 **Docteur Caraibes,** telefilm
20 — **Medicina ieri e oggi**
20,30 **New Scotland Yard,** telefilm
21,30 **Gran spettacolo di rivista in diretta**
FILM 23,30 **Senza un filo di classe,** con George Segal, Ruth Gordon, Trish Van Devere. Usa commedia 1970

Studio Nord Canali 49-43

FILM 14 — **Un condannato a morte è fuggito,** di Robert Bresson. Francia drammatico 1958
15,45 **Filmati musicali**
FILM 16,15 **I figli di nessuno,** di Raffaello Matarazzo, con Amedeo Nazzari, Yvonne Sanson
18,30 **I-Zemborg,** cartoni animati
19,05 **Giorno dopo giorno,** almanacco
19,15 **Canavese oggi**
19,40 **Telefilm**
22,30 **Canavese oggi**
FILM 23 — **24 ore... non un minuto in più,** di Franco Bottari. Italia drammatico 1974

Telecupole Canali 57-64

14,30 **Musicale**
15 — **Washington a porte chiuse,** telefilm
16 — **Il mondo dei bambini**
17,30 **Quella casa nella prateria,** telefilm
19 — **Società e costume**
20 — **Cartoni animati**
20,30 **Peyton Place,** telefilm
FILM 21,30 **La supertestimone,** con Ugo Tognazzi, Monica Vitti. Italia commedia 1971
23 — **Gli amici della notte,** chiacchiere in diretta per telefono
FILM 1,30 **Film**

A3 Piemonte 33-25-27-71-39

FILM 14 — **Film,** titolo non pervenuto in tempo utile.
15,30 **Lupin III,** cartoni animati
16,30 **Cartoni animati**
18 — **Agente Pepper,** telefilm
18,40 **Telefilm**
20,20 **Il grillo parlante**
20,30 **Bingoo,** tombolone musicale a premi presentato in diretta da Renzo Villa. Regia di Beppe Recchia
22,50 **Telefilm**

STAMPA SERA

CRITICA		PUBBLICO	
Capolavoro	★★★★★	Eccezionale	●●●●●
Ottimo	★★★★	Successo	●●●●
Favorevole	★★★	Consensi	●●●
Discusso	★★	Discordi	●●
Mediocre	★	Scarso	●

PRIME VISIONI

Ambrosio — c. Vitt. Emanuele 52 — Tel. 547.007 — Lire 4000
Lo squartatore di New York, di Lucio Fulci, con Jack Hedley, Almanta Keller, Howard Ross, Andrew Painter (Italia - Colori) — Misterioso assassino-maniaco, si aggira per New York compiendo nefandezze orribili. Non viet. **Giallo**
16,30; 18,30; 20,30; 22,30 **Prima visione**

Ariston — v. Lagrange 21 — Tel. 546.147 — Lire 4000
California dolls, di Robert Aldrich, con Peter Falk, Vicki Frederick, Laurene Landon, (Usa - Colori) — Due lottatrici di catch, una decisa ad arricchirsi e l'altra più disincantata, e il loro maldestro manager in cerca di scritture. Non viet. **Commedia**
16,15; 18,25; 20,30; 22,30; ★★ / ●●●

Arlecchino — c. Sommeiller 22 — Tel. 587.190 — Lire 4000
Guardato a vista, di Claude Miller, con Michel Serrault, Lino Ventura, Romy Schneider (Francia-Colori) — Celebre notaio è sospettato di due stupri e un omicidio. Anche la moglie lo incolpa. Non vietato **Drammatico**
16,10; 17,50; 19,20; 20,50; 22,30 ★★★ / ●●●

Astor — v. Viotti 8 — Tel. 519.516 — Lire 4000
Lola, di Rainer Werner Fassbinder, con Barbara Sukowa, Mario Adorf, Armin Mueller Stahl (Germania Occ. - Colori) — Nella Germania degli anni della ricostruzione adenauerlana, la storia di Lola, donna fatale e delusa. Viet 14. **Drammatico**
16,15; 18,40; 20,40; 22,40 ★★ / ●●●

Augustus — p. C.L.N. 248 — Tel. 530.714 — Lire 4000
Il giustiziere della notte n° 2, di Michael Winner con Charles Bronson, Jill Ireland, Vincent Gardenia, Anthony Franciosa (Usa - Col.) — A distanza di diversi anni, architetto, a cui hanno ucciso la moglie, continua a vendicarsi. Viet. 18. **Dramm.**
16,30; 18,30; 20,30; 22,30 ★/●●●

Capitol — v. S. Dalmazzo 24 — Tel. 540.605 — Lire 4000
Penitentiary, di J. Fanaka, con Leon Isaac Kennedy, Thommy Pollard, Hazel Spear (Usa - Colori) — Detenuti in lotta per entrare nella scuderia di organizzatore di boxe. Premio la libertà. Viet. 14. **Drammatico**
16,35; 18,40; 20,40; 22,40 ★ / ●●

Centrale — D'ESSAI — v. C. Alberto 27 — Tel. 540.110 — Lire 3500
Mikey e Nicky, di Elaine May, con Peter Falk, John Cassavetes, Ned Beatty (Usa-Col.) — Agghiacciante avventura di due uomini costretti a ricorrere alla violenza per sopravvivere alla violenza. Viet. 14. **Drammatico**
16,30; 18,30; 20,30; 22,30 ★★★ / ●●●

Cristallo — v. Goito 5 — Tel. 650.71.00 — Lire 4000
Per la pelle di un poliziotto, di Alain Delon, con Alain Delon, Anne Parillaud, Michel Auclair (Francia - Colori) — Poliziotto combatte da solo killers, colleghi disonesti e trafficanti di droga. Viet 14.
16,30; 18,30; 20,30; 22,30 **Poliziesco** ★★ / ●●●●

Doria — v. Gramsci — Tel. 542.422 — Lire 4000
Sul lago dorato, di Mark Rydell, con Katharine Hepburn, Henry Fonda, Jane Fonda (Usa - Col.) Premiati con l'Oscar per il miglior attore e la migliore attrice, Fonda e la Hepburn nei panni di una anziana coppia. Non viet. **Commedia**
16,30; 18,35; 20,35; 22,35 ★★★ / ●●●●●

Gioiello — v. C. Colombo 31 — Tel. 500.760 — Lire 4000
Momenti di gloria, di Hugh Hudson, con Ben Cross, Jan Charleson, Cheryll Campbel (Usa - Col.) — Con diverse motivazioni due studenti universitari si allenano per vincere le Olimpiadi del 1924. Oscar miglior film. Non viet. **Drammatico**
16; 18,05; 20,15; 22,30 ★★★ / ●●●●

Keller — STUDIO — v.le Mad. Camp. 1 — Tel. 215.613 — Lire 4000
OGGI CHIUSO

Ideal — c. Beccaria 4 — Tel. 541.523 — Lire 4000
Il cacciatore, di Michael Cimino, con Robert De Niro, Christopher Walker, John Savage, (Usa-Colori) - Lucida e crudele rappresentazione dell'efferatezza bellica, attraverso le esperienze di tre amici. Viet. 14 **Guerra**
16,30; 19,30; 22,15 **Riedizione '80**

Lilliput — v. XX Settem. 15 bis — Tel. 537.100 — Lire 4000
La casa stregata, di Bruno Corbucci, con Renato Pozzetto, Gloria Guida (Italia - Colori) — Promessi sposi trovano bellissima casa a prezzo irrisorio. Equivoci e guai manifestano immediatamente che c'è qualcosa sotto. Non viet. **Commedia**
16,30; 18,30; 20,30; 22,30 ★ / ●●●●

Lux — Gall. S. Federico — Tel. 541.283 — Lire 4000
Bello mio bellezza mia, di Sergio Corbucci, con Giancarlo Giannini, Mariangela Melato, Stefania Sandrelli (Italia - Colori) — Consueta commedia all'italiana, fra amore, gelosia e tragicomiche avventure. Non vietato **Commedia**
15,45; 18; 20,15; 22,30 ★★ / ●●●●

Nazionale — v. Pomba 7 — Tel. 518.850 — Lire 4000
Jacky Chan, la mano che uccide, di Jacky Chan, con Jacky Chan, James Tien, Shin Tien, Li Kuan (Hong-Kong-Colori) - Nel triplice ruolo di regista, interprete e protagonista lottatore cinese in varie vicende. Non viet. **Lotta orientale**
15; 16,45; 18,40; 20,30; 22,30 **1ª visione non recensita**

Olimpia — v. Arsenale 31 — Tel. 532.448 — Lire 4000
Borotalco, di Carlo Verdone, con Carlo Verdone, Eleonora Giorgi (Italia-Colori) — Piazzista timidissimo si finge uomo di mondo per conquistare la bella collega. Non vietato **Commedia**
16,30; 18,30; 20,30; 22,30 ★★★ / ●●●●●

Reposi — v. XX Settembre — Tel. 531.400 — Lire 4000
Conan il barbaro, di John Milius, con Arnold Schwarzenegger, Sandahl Bergman, Ben Davidson, Gerry Lopez (Usa - Colori) — La storia di Conan, re dei barbari, uomo fortissimo e potente, ma giusto e saggio. Vietato 14. **Avventuroso**
15; 17,30; 20; 22,30 ★★★ / ●●●●●

Romano — Galleria Subalpina — Tel. 510.145 — Lire 4000
Possession, di Andrzej Zulawski, con Isabelle Adjani, San Neill, Heinz Bennent (Francia - Colori) — Donna tradisce marito e amante con un mostruoso polipo e per lui arriva ad uccidere. Vietato 14. **Drammatico**
16; 18; 20,15; 22,30 ★★ / ●●●

Studio Ritz — v. Acqui 2 — Tel. 830.521 — Lire 3500
La donna mancina, di Peter Handke, con Bruno Ganz, Edith Clever, Rudigher Vogler (Germania-Colori) - Opera prima del regista austriaco già noto come sceneggiatore di Wim Wenders. Non viet. **Drammatico**
16,30; 18,30; 20,30; 22,30 ★★★ / ●●●

Torino — Via Buozzi 6 — Tel. 530.353 — Lire 4000
Paradise, di Stuart Gillard, con Willis Aames Phoebe Cates (Usa - Colori) - Dopo «Il tempo delle mele» e «Laguna blu» un'altra storia d'amore fra adolescenti, con tanta musica e bei paesaggi. Non viet. **Commedia**
15; 16,40; 18,35; 20,30; 22,30 ★ / ●●●●

Vittoria — v. Roma 366 — Tel. 561.789 — Lire 4000
Brivido caldo, di Lawrence Kasdan, con William Hurt, Kathleen Turner, Richard Crenna (Usa - Colori) — Uomo appassionatamente innamorato, viene spinto da questa al delitto. Vietato 14. **Giallo**
16,15; 18,20; 20,30; 22,30; ★★ / ●●●●●

PROSEGUIMENTI

Acapulco — v. Donizetti 6 — Tel. 651.264 — Lire 2000
OGGI CHIUSO

Ambra — v. C. Salute 77 — Tel. 297.197 — Lire 2000
Uccidete l'ispettore Treak (Usa-Colori) — Ispettore che ha trovato la pista giusta è bersaglio della banda criminale di cui ha scoperto le malefatte. Solo lui può accusarli. Non vietato. **Poliziesco**
Ap. 20; ult. 22,30 **Riedizione**

Arco-Inc. — c. Pr. Oddone 31 — Tel. 484.621 — Lire 3000
Renaldo e Clara, di Bob Dylan, con Bob Dylan, Joan Baez (Usa-Colori) — Le più belle e note canzoni del due noti cantautori in un viaggio musicale attraverso l'America più povera ed emarginata. Non vietato. **Musicale**
Ap. 20; ult. 21,30 **Riedizione**

Eliseo — p. Sabotino — Tel. 335.98.15 — Lire 2000
Delitto sotto il sole, di Guy Hamilton, con Peter Ustinov, Maggie Smith, Nicholas Clay (G.B. Colori) - Due produttori, una giornalista, una moglie tradita, un marito e una figliastra umiliata sospettati della morte di un'attrice. Non viet. **Giallo**
20; 22,30 ★★ / ●●●●●

Faro — v. Po 30 — Tel. 832.214 — Lire 2500
OGGI CHIUSO

TEATRI

PICCOLO REGIO: ore 17,30 Ricordo di Arturo Toscanini a cura di M. Mila e G. Gavazzeni. Presentazione del libro «Toscanini» di H. Sachs edito dalla E.D.T. Ingresso libero.
ALFIERI - ARCI: ore 21 **Lanterna magica di Praga** in «Il circo magico» pranot. Arci tel. 839.67.40, Torviaggi tel. 50.41.42. Alfieri tel. 535.440.
ARALDO (via Chiomonte 3, tel. 331.764): ore 10 Teatro dei ragazzi **Dov'è Pinocchio,** Sc. El. Tommaseo Succ. D'Assisi II A III B.
ARALDO (via Chiomonte 3, tel. 331.764): ore 20,30 Teatro dei ragazzi **Processo alla mamma,** Sc. El. Str. Castello Mirafiori Succ. via Farinelli III A.
CARIGNANO-TEATRO STABILE: ore 21 Valeria Moriconi in **Emma B. vedova Giocasta** di Savinio. Regia di Egisto Marcucci. Tel. 544.562 - 556.248. 1° recita.
CENTRALINO (837.500).
CONSERVATORIO - UNIONE MUSICALE: ore 21 (pari) Anner Bijlsma violoncello - Bach: Le suites per violoncello solo (primo concerto). Biglietti in p. Castello 29, tel. 544.523 e dalle 20,30 al Conservatorio.
GIANDUJA-MARIONETTE LUPI: La bella addormentata nel bosco. Spettacoli per le scuole e visita al Museo. Inf. tel. 530.236.
NUOVO: Seminario di mimo **Maschera neutra,** con Alessandra Musoni. Stage di tip-tap con Argo Ferrero e Giuseppe Cardillo. Sono aperte le iscrizioni ore 16-20. C. M. d'Azeglio 17, tel. 660.668.
TEATRO STABILE - CITTA' E PROVINCIA DI TORINO: Festa Internazionale di Teatro per ragazzi. Laboratorio di via Cimabue 3 ore 10 e ore 14,30 la Compagnia AGS presenta: **Si conta e si racconta.** Fiaba raccontata di Mara Baronti.
TEATRO STABILE - CITTA' E PROVINCIA DI TORINO: Festa Internazionale di Teatro per ragazzi: al Teatro Adua, ore 14,30 **Theater der Jugend,** presenta Momo.
MOVIE CLUB: ore 15,30, per la rassegna «Dal muto al sonoro» **Piccolo Cesare** di M. Le Roy. Ingresso libero.
CINEMA S. PAOLO (via Cesana 80): ore 21,15, per la rassegna «Dal muto al sonoro» **Piccolo Cesare** di M. Le Roy. Ingresso libero.

Fiamma — c. Trapani 57 — Tel. 372.057 — Lire 2000
Cercasi Gesù, di Luigi Comencini, con Beppe Grillo, Maria Schneider, Fernando Rey (Italia - Colori) — Giovane moderno con la sua bontà e pratica cristiana è inviso a tutti, anche alla Chiesa. Non vietato. **Commedia**
20; 22,30 ★★★★ / ●●●

La Perla — c. De Gasperi 26 — Tel. 584.791 — Lire 3000
Sballato, gasato completamente fuso, di Steno, con Edwige Fenech, Diego Abatantuono (Italia - Colori) — Negli amori tra direttore e redattrice un taxista terruncello fa da terzo incomodo. Non vietato. **Commedia**
16,15; 18,15; 20,20; 22,25 ★ / ●●●●●

Massaua — p. Massaua 9 — Tel. 795.803 — Lire 2500
Banana Joe, di Steno, con Bud Spencer, (It.-Col.) — Storia di un buon selvaggio, che felice e analfabeta vive in uno sperduto villaggio. Emigrato in città si scontra con i problemi della civiltà consumistica e torna alla capanna. N. Viet. **Avventuroso**
Ore 20,30; 22,30 ★★ / ●●●

Massimo — v. Montebello 8 — Tel. 876.061 — Lire 3000
Il pianeta del terrore, con Edward Albert, Ray Walston (Usa-Colori) — Gruppo di astronauti capitati su inesplorato pianeta vivono esperienze allucinanti attorniati da misteriosi e mostruosi esseri. Viet. 14 **Fantascienza**
Ore 20,30; 22,30 ★★ / ●●●

Puntodue — D'ESSAI — v. Garibaldi 30 — Tel. 545.245 — Lire 3000
OGGI CHIUSO

Statuto — v. Cibrario 16 — Tel. 487.051 — Lire 2500
La pazza storia del mondo, di Mel Brooks, Dom De Luise, Madeline Kahn, Harvey Korman (Usa - Colori) — Satirica interpretazione del mondo, attraverso alcuni significativi periodi storici. Non viet. **Commedia**
15; 16,50; 18,40; 20,30; 22,30 ★★ / ●●●●●

RITROVI

BELLE ARTI: ore 15,30-21. Ingresso libero.
LA PERLA: ore 15,30-21 danza.
LE PARADIS DANZE: riposo.
TROCADERO: ore 21 La Nuova Riforma.

LA GROTTA (S. Tommaso 16, t. 545.207).
NORMAN - Piano Bar (via P. Micca 22, tel. 540.854): tutte le sere 21,30 anche nel periodo estivo.
SHAKER PIANO BAR (C. Battisti 3, tel. 532.482): Luciano, Krystyna, Gallino.
SHAKER DISCOTECA: (C. Battisti 3).

GALLERIE E MUSEI

ARALDO (via Chiomonte 3 - tel. 331.764): oggi dalle 10 alle 12 e dalle 20 alle 22,30 collettiva «Tre illustratori»: Fabio Bodi, Anna Ciari, Antonio Mascia.
ARISTEA: personale di Cesare Bruno.
ARTE ANTICA (L') (v. Volta 9, t. 515.834): incisioni del XV al XVIII secolo.
ARTECENTRO - QUAGLINO: Albano Marcelli e Roberto Spreghini.
BODDA (v. Cavour 26): Paesaggi, nature morte, battaglie 600-700. 1° piano 800 e antiquariato.
CIRCOLO DEGLI ARTISTI (v. Bogino 9): Diffusione arte di Franco Pasando presenta in mostra personale opere di Sergio Camporesi.
DORIA: pittori 800-900.
EMMEDUE (Re Umberto 18): Maestri 800.
GRAFICA 19 (c. Cosale 307, tel. 890.048): Campigli e De Chirico or.:15,30 - 19,30.
LA ROCCA: 82 Sport Ball.
LA CONCHIGLIA: Evangelista Rinaldi.
L'ARIETE (v. Bava 4, t. 832.075): opere di maestri figurativi.
LOSANO - Pinerolo: Gigi Morbelli.
MAGIMAWA (v. P. Tommaso 2): Poesia come visualizzazione.
PORTICI (885.476): P. Verdarone, miti e leggende. 15,30-19,30.
PIEMONTE ARTISTICO: Hermann.
SALUZZO: «6° Mostra mercato nazionale dell'antiquariato», dal 1° al 23 maggio, orario feriale 16-20,30, sabato 10-12,30 e 15-23; domenica 10-12,30, 15-20,30.
SPIRALI (via Arsenale 35, t. 537.448): Manaresi Paolo, acqueforti.
3A (v. Maria Vittoria 18 - Fiori di Vespignani, fiori di Nespolo, acqueforti.

ASSOCIAZIONE PIEMONTESE GALLERIE ARTE MODERNA

ACCADEMIA: Alfredo Beltrame.
A.I.C. (677.957): G. Figliuzzi, personale.
CITTADELLA: (v. Bertola, 31) Alice Lobalzo, Pascuttl, Tallano.
DOCUMENTA: Attilio Gigli, fotografie.
FOGLIATO (Mazzini 9): F. Zuccarello.
GISSI (p. Solferino 2): personalità dell'arte contemporanea, olii e grafica.
LA PARISINA: Riccardo Cordero, 16-20.
NARCISO: Arte primitiva: Africa Nera, Indonesia, Melanesia.
LA GIOSTRA - Asti: Guglielminetti.
LA BUSSOLA (via Po, 9): personale di Guido De Bonis.
PIRRA (corso Cairoli 12 - tel. 677.344): René Thomsen.
SANT'AGOSTINO (via S. Agostino 5, tel. 535.963): maestri '800 e '900.
SAN GIORS: Biagio Garlisi.
VIOTTI: Claudio Baroni.

MUSEO DELLA MARIONETTA (via S. Teresa 5): ore 10-12; 15-18.
MUSEO NAZIONALE DEL CINEMA (Palazzo Chiablese): film da rivedere: ore 18 e 21,15 **I misteri della magia nera** (Los misterios de la magia negra) di Miguel M. Delgado con Nadia Haro Holiva, Carlos Riquelme, Carlos Ancira (Messico 1958, minuti 90), viet. 14.

ALTRE VISIONI

MAFFEI (via Principe Tommaso 6, tel. 683.354): **Le apprendiste,** ap 14,30, ult 22,30. Ingresso 4000

CONTINENTAL (via Nizza 348, tel. 697.068): Oggi chiuso

FORTINO (via Cigna 47, tel. 486.560): **Il furore delle Cina colpisce ancora,** ap 20 ult 22,30 **Lotta orientale**

GIANDUJA MARIONETTE LUPI (via Santa Teresa 5, tel. 530.238): vedi Teatri

HOLLYWOOD (corso R. Margherita 106, tel. 851.904): **Era più violento e implacabile di Bruce Lee,** Die Chian. Non viet. **Lotta orientale**

NUOVO ODEON (via Venezia 8, tel. 749.2362): **Cristiana F. noi i ragazzi dello zoo di Berlino** techn. viet. 14, ap 20, ult 22,20 **Drammatico**

ZONA CENTRO

ASSOCIAZIONE MOVIE CLUB (via Principe Amedeo 5/L, tel. 544.077): Festival Marx Brothers **«Una notte a Casablanca»** di Archie L. Mayo (versione italiana) ore 18,30 e 22,30 **«The big store»** (Il bazar delle follie) **Comico**

CROCETTA - S. RITA - MIRAFIORI

ADRIANO (via Sacchi 65, tel. 587.715): **Banana Republic,** L. Dalla, F. De Gregori **Musicale**

GIARDINO d'Essai (via Montalcone 62, tel. 353.776): Rassegna **Il più famoso agente segreto del mondo; 007 al servizio di Sua Maestà,** di P. Hunt ore 20 - 22,30 **Avventuroso**

SMERALDO d'Essai (via Tunisi 92, tel. 3299.827): Rassegna 10 film da rivedere **Un uomo da marciapiede,** con Dustin Hoffman, J. Voight ap 20 ult. 22,30 **Drammatico**

VINZAGLIO (corso D. Abruzzi 102, tel. 596.125): Ridere ridere ridere **La settimana al mare** A. M. Rizzoli, Bombolo, E. Cannavale viet. 14, cr. 20,30; 22,30 **Commedia**

SAN PAOLO

SAN PAOLO (via Cesana 80, tel. 372.637): Rassegna **Dal muto al sonoro** organizzata Assessorato Cultura, ore 21,15

ZONA FRANCIA

BERNINI (corso Tassoni 3, tel. 749.38.43): **Ratataplan,** di M. Nichetti **Commedia**

ZETA d'Essai (via Cibrario 68, tel. 749.2907): **Fuga da Alcatraz,** di D. Siegel, con Clint Eastwood, P. M. e Goohann, 20; 22,30; ultimo giorno **Poliziesco**

LUCI ROSSE

METROPOL (via Principe Tommaso 6, tel. 650.5470): **Caligola e Messalina,** Vladimir Broyovic, Betty Roland. col. ore 14,30; 16; 17,40; 19,10; 20,40; 22,30. Ingresso 3500

ORFEO (piazza Carlina, tel. 439.6701): **Rassegna erotica**

PRINCIPE (via Principi d'Acaja 45, tel. 760.951): **Rassegna erotica** ap. 15 ult. 22,30 ingresso 3500

REGINA (corso Regina Margherita 123, tel. 530.885): **Quel dolce corpo di Fiona,** con Amber Hult. Ap. 10 ult. 22 L. 3500

ALCIONE (c. Regina Margherita 134, tel. 287.400): **Bel Ami, l'impero del sesso,** ap. 14,30 ult. 22,30. Attrazione comica del Duo americano Resbaros Strip-tease di Marie Blonde ore 16,30-18,30-22,15 Ingresso 3500

ARTISTI EROTIC CENTER (via Giulia di Barolo 24): **Rassegna erotica,** ap. 15 ult. 22,30 L. 2000

MILANO DOPPIA LUCE ROSSA (via Milano 8, tel. 530.255): **Rassegna erotica**

ROMA BLUE (via San Donato 40, tel. 487.765): **Adolescenza erotica,** ap. 15 ult. 22,30 Ingresso L. 2000

SELENE (Corso Belgio 53, tel. 874.171) **Confessioni proibite di una monaca adolescente** ap. 15 ult. 22

VITTORIO VENETO: (piazza Vittorio Veneto 5): **Super rassegna erotica,** techn. ap. 15 ult. 22,30

ALEXANDRA (via Sacchi 18, tel. 511.293): **Sentimental story,** con Barbara Moose. 14,05; 15,45; 17,25; 19,05; 20,45; 22,30

JOLLY (via Verolengo 130, tel. 290.161): **Oroscopismoci** 20,30; 22,30

PO (Via Po 21, tel. 839.75.02) **Porno mania licenziose,** Anne Libert

AMERICA (v. Fréjus 27 - tel. 446.764): **Come una cagna in calore,** 20-22,30

MAIOR (largo G. Cesare 105, tel. 287.974): **Che dritto con tre donne a letto,** 1ª visione

SPEZIA (via Nizza 170, tel. 696.3517): **Torbidi desideri di una ninfomane.** Ap. ore 15 L. 1200

CABARET VOLTAIRE (via Cavour 7, telefono 516.046): **Diario intimo - Sunging bodies** - ingresso soci

CINECLUB (via F.lli Calandra 15, tel. 447.28.68): dalle 14,30 alle 24 **Burns motel,** novità assoluta. Ingresso riservato soci.